



MUNICIPALIDAD DE ESCAZÚ
MACROPROCESO FINANCIERO ADMINISTRATIVO
PROCESO DE PROVEEDURÍA



ACLARACIÓN AL CARTEL
CONTRACIÓN NO. 2018LA-000014-01

Al ser las 15 horas con 15 minutos del 12 de setiembre del 2018, se procede a realizar aclaración al cartel en los siguientes puntos:

1. En el punto 2. Se cuenta con anteproyectos de los parques, así como catastros de estos, serán subidos a la página de la municipalidad.
2. En el punto No. 4.1 El plazo de ejecución de 9 meses es para la construcción y diseño. Si se requiere hacer una revisión por parte de la Municipalidad. El plazo para tramitar los permisos no se tomará en cuenta ya que este varía dependiendo de la institución.

Atentamente,

Lcda. Laura Cordero Méndez
Proveedora.

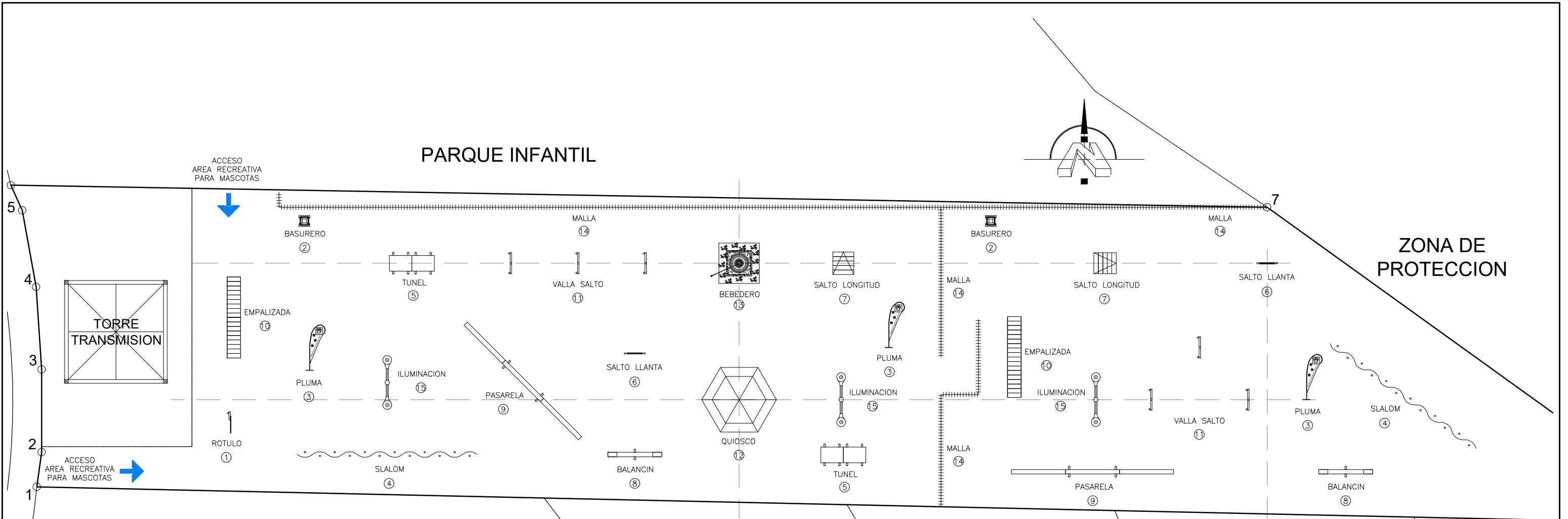

1. DISEÑO SITIO PINAR DEL RIO

esc. 1:250

CUADRO DE INFORMACION GENERAL		
Ubicacion: URBANIZACION PINAR DEL RIO		
Plano Catastro: SJ-136441-1993		
Area Intervencion: 1 172.7 m2		
Servicios Publicos:		
Alumbrado:	Agua Potable:	
Cerramiento Perimetral (malla):	92.0 ml	
Modulo de Juegos:		
Descripcion:	Cantidad:	Costo:
ROTULO	1	
BASURERO	2	
PLUMA	3	
SLALOM	2	
TUNEL	2	
SALTO LLANTA	2	
SALTO LONGITUD	2	
BALANCIN	2	
PASARELA	2	
EMPALIZADA	2	
VALLA SALTO	2	
QUIOSCO	1	
BEBEDERO	1	
ESTIMACION COSTO PROYECTO:		



CALLE AVELLANA

PLANTA DE TRATAMIENTO

1. DISEÑO SITIO LA AVELLANA

esc. 1:250



CUADRO DE INFORMACION GENERAL		
Ubicacion: URBANIZACION LA AVELLANA		
Plano Catastro: SJ-604070-1985		
Área Intervencion: 1 428.4 m ²		
Servicios Publicos:		
Alumbrado:	Agua Potable:	
Cerramiento Perimetral (malla):	166.0 ml	
Modulo de Juegos:		
Descripcion:	Cantidad:	Costo:
ROTULO	1	
BASURERO	2	
PLUMA	3	
SLALOM	2	
TUNEL	2	
SALTO LLANTA	2	
SALTO LONGITUD	2	
BALANCIN	2	
PASARELA	2	
EMPALIZADA	2	
VALLA SALTO	2	
QUIOSCO	1	
BEBEDERO	1	
ESTIMACION COSTO PROYECTO:		

Macroproceso Gestion Urbana
Subproceso Construccion Obra Publica

diseño: p.m.f.

PROPUESTA DISEÑO SITIO PARA PARQUE DE PERROS
escala indicada

email: obrapublica5@muniescazu.go.cr
telf. 2208 7614

06 DICIEMBRE 2017

Croquis a Escala L 02



MUNICIPALIDAD DE ESCAZU

www.escazu.go.cr



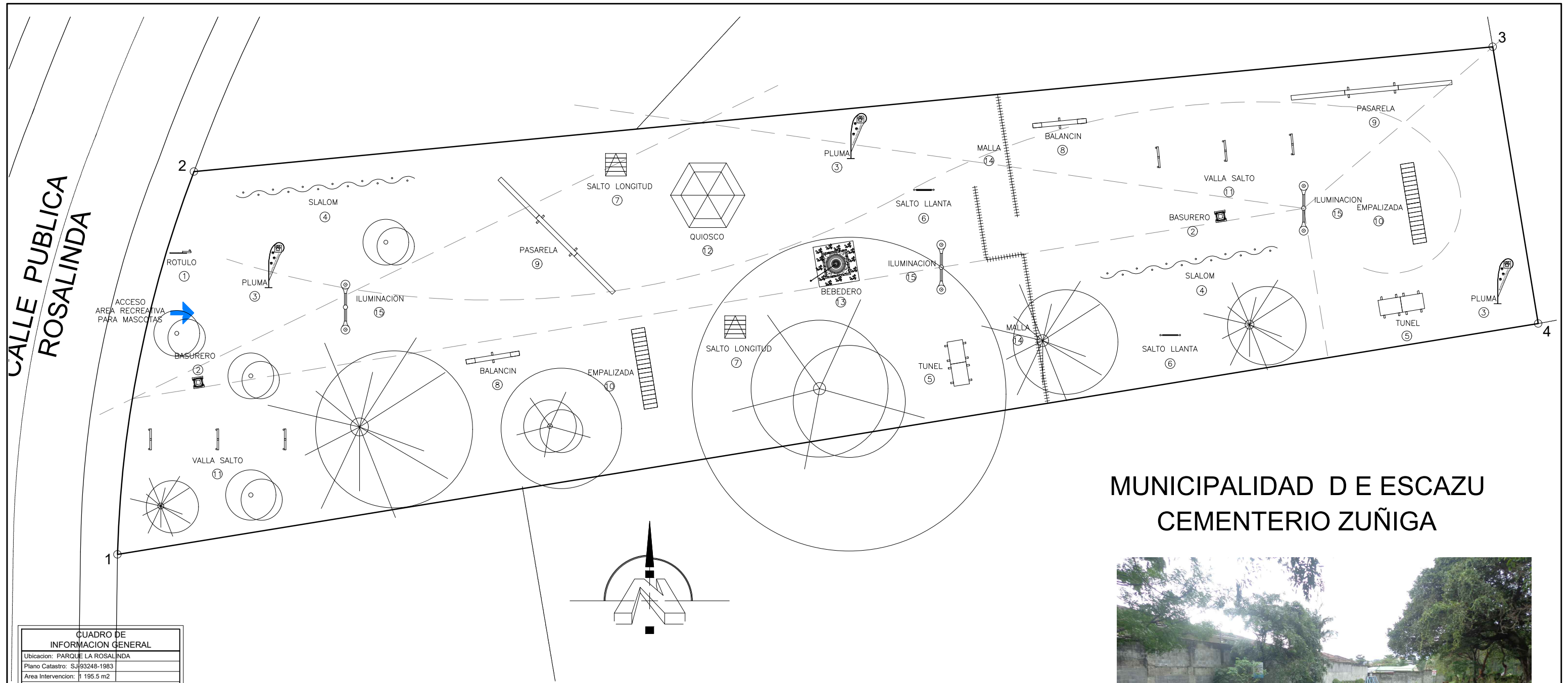

MUNICIPALIDAD D E ESCAZU
CEMENTERIO ZUÑIGA



1. DISEÑO SITIO PARQUE LA ROSALINDA

esc. 1:250

CUADRO DE INFORMACION GENERAL		
Ubicacion: PARQUE LA ROSALINDA		
Plano Catastro: SJ33248-1983		
Area Intervencion: 1195.5 m2		
Servicios Publicos:		
Alumbrado:	Agua Potable:	
Cerramiento Perimetral (malla):	26.0 ml	
Modulo de Juegos:		
Descripcion:	Cantidad:	Costo:
ROTULO	1	
BASURERO	2	
PLUMA	3	
SLALOM	2	
TUNEL	2	
SALTO LLANTA	2	
SALTO LONGITUD	2	
BALANCIN	2	
PASARELA	2	
EMPALIZADA	2	
VALLA SALTO	2	
QUIOSCO	1	
BEBEDERO	1	
ESTIMACION COSTO PROYECTO:		





CUADRO DE INFORMACION GENERAL		
Ubicacion: PARQUE LA BOA		
Plano Catastro: SJ-093992-2006		
Area Intervencion: 1 417.5 m ²		
Servicios Publicos:		
Alumbrado:	Agua Potable:	
Cerramiento Perimetral (malla):	46.5 ml	
Modulo de Juegos:		
Descripcion:	Cantidad:	Costo:
ROTULO	1	
BASURERO	2	
PLUMA	3	
SLALOM	2	
TUNEL	2	
SALTO LLANTA	2	
SALTO LONGITUD	2	
BALANCIN	2	
PASARELA	2	
EMPALIZADA	2	
VALLA SALTO	2	
QUIOSCO	1	
BEBEDERO	1	
ESTIMACION COSTO PROYECTO:		

1. DISEÑO SITIO PARQUE LA BOA
esc. 1:250

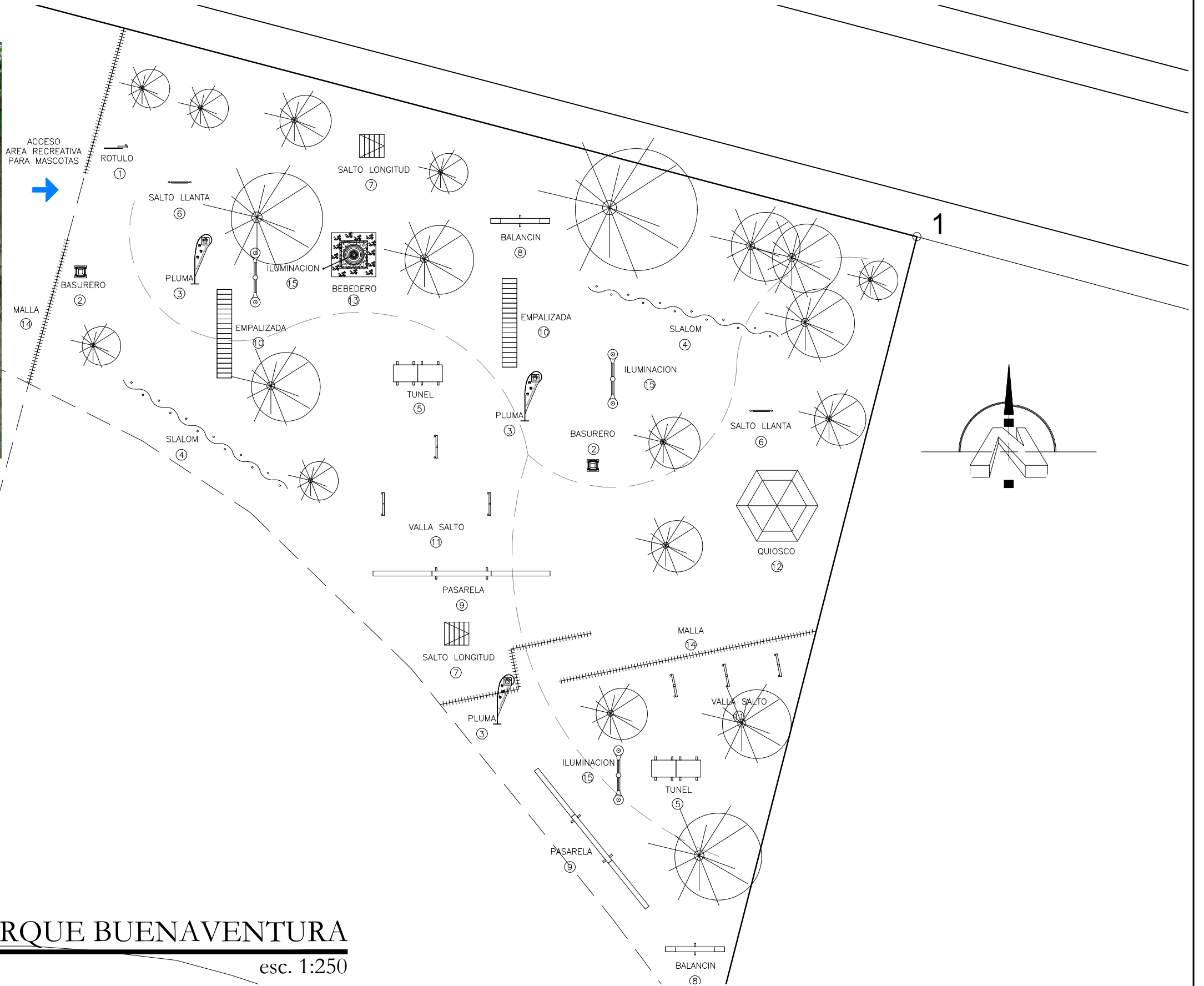

AREA PARA FACILIDADES COMUNALES

CUADRO DE INFORMACION GENERAL		
Ubicacion: PARQUE BUENAVENTURA		
Plano Catastro: SJ-558044-1984		
Area Intervencion: 1 700.95 m2		
Servicios Publicos:		
Alumbrado:	Agua Potable:	
Cerramiento Perimetral (malla):	47.5 ml	
Modulo de Juegos:		
Descripcion:	Cantidad:	Costo:
ROTULO	1	
BASURERO	2	
PLUMA	3	
SLALOM	2	
TUNEL	2	
SALTO LLANTA	2	
SALTO LONGITUD	2	
BALANCIN	2	
PASARELA	2	
EMPALIZADA	2	
VALLA SALTO	2	
QUIOSCO	1	
BEBEDERO	1	
ESTIMACION COSTO PROYECTO:		

1. DISEÑO SITIO PARQUE BUENAVENTURA

esc. 1:250

Macroproceso Gestion Urbana
Subproceso Construccion Obra Publica

PROPUESTA DISEÑO SITIO PARA PARQUE DE PERROS
escala indicada

06 DICIEMBRE 2017

email: obrapublica5@muniescazu.go.cr
telf. 2208 7614

Croquis a Escala L 05



MUNICIPALIDAD DE ESCAZU

www.escazu.go.cr



diseño: p.m.f.

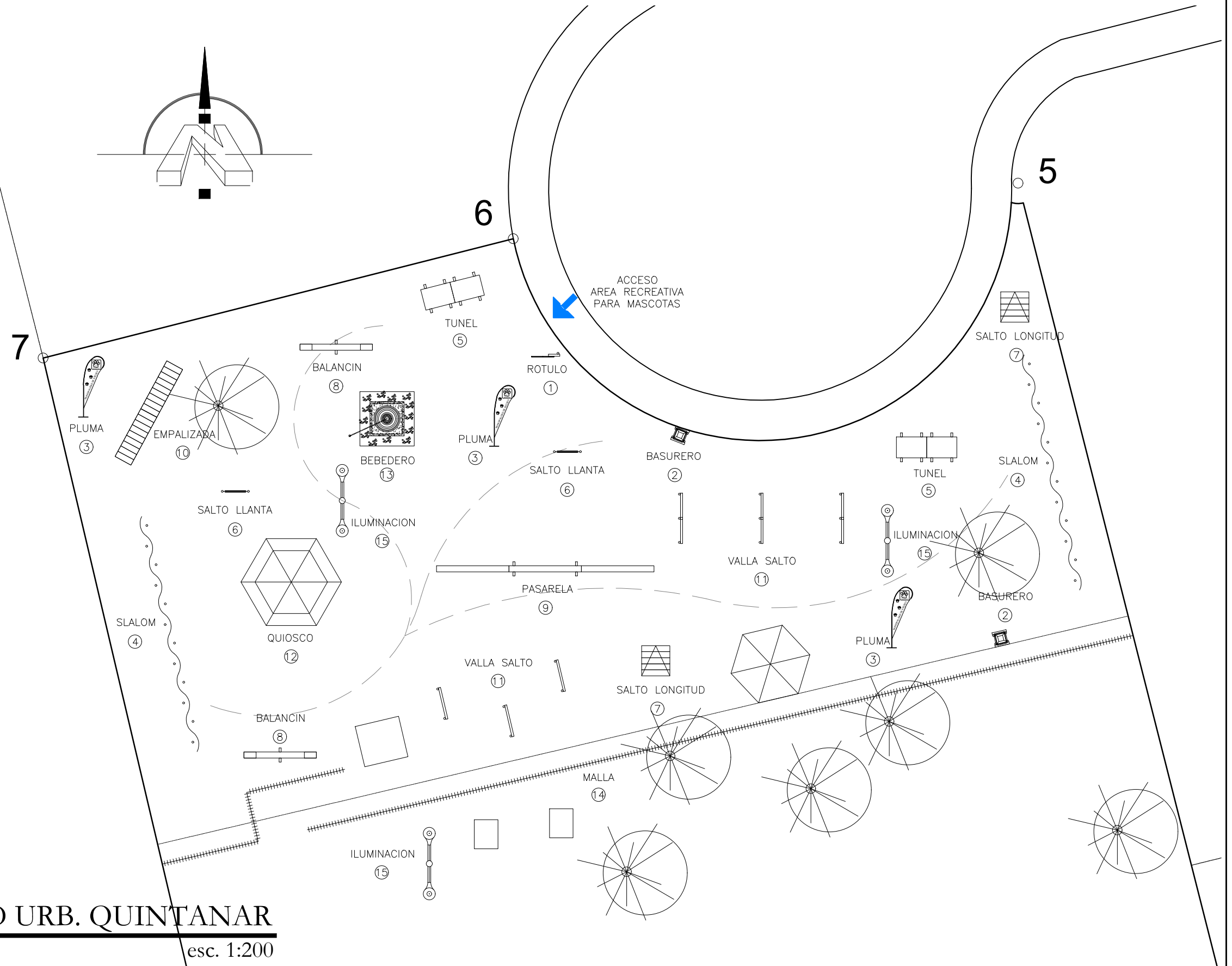

CUADRO DE INFORMACION GENERAL		
Ubicacion: PARQUE URB. QUINTANAR		
Plano Catastro: SJ-364613-1979		
Area Intervencion: 983.03m2		
Servicios Publicos:		
Alumbrado:	Agua Potable:	
Cerramiento Perimetral (malla):	55.0 ml	
Modulo de Juegos:		
Descripcion:	Cantidad:	Costo:
ROTULO	1	
BASURERO	2	
PLUMA	3	
SLALOM	2	
TUNEL	2	
SALTO LLANTA	2	
SALTO LONGITUD	2	
BALANCIN	2	
PASARELA	1	
EMPALIZADA	1	
VALLA SALTO	2	
QUIOSCO	1	
BEBEDERO	1	
ESTIMACION COSTO PROYECTO:		

1. DISEÑO SITIO URB. QUINTANAR

esc. 1:200





CALLE MOWOLI

ACCESO
AREA RECREATIVA
PARA MASCOTAS

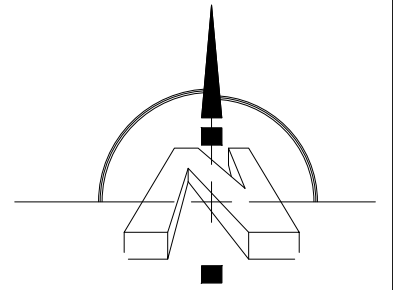
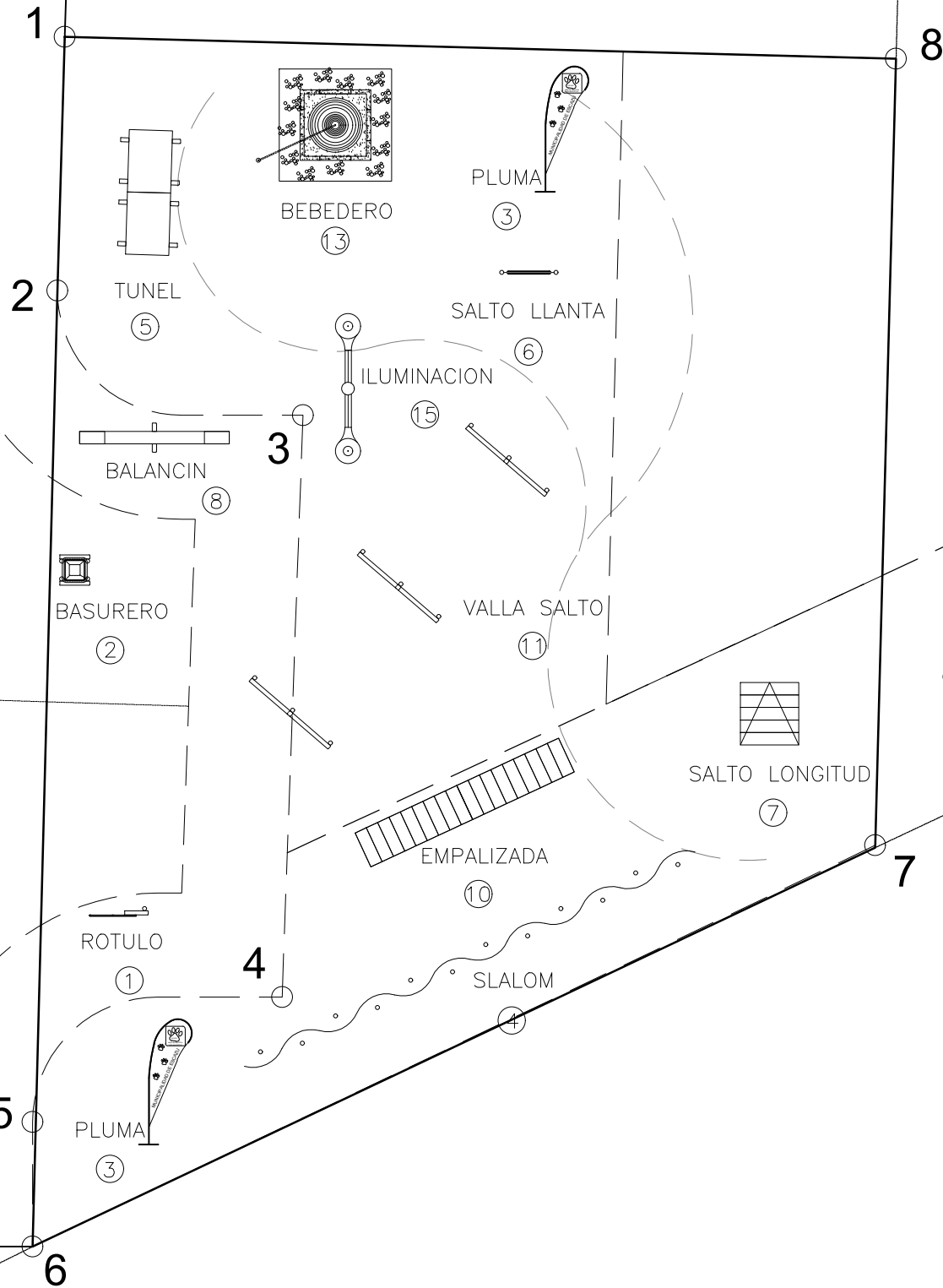

SERV. PLUVIAL

CUADRO DE INFORMACION GENERAL		
Ubicacion: PARQUE URB NUEVO HORIZONTE		
Plano Catastro: SJ-734840-2001		
Area Intervencion: 389.39m2		
Servicios Publicos:		
Alumbrado:	Agua Potable:	
Cerramiento Perimetral (malla):	0 ml	
Modulo de Juegos:		
Descripcion:	Cantidad:	Costo:
ROTULO	1	
BASURERO	1	
PLUMA	2	
SLALOM	1	
TUNEL	1	
SALTO LLANTA	1	
SALTO LONGITUD	1	
BALANCIN	1	
PASARELA	-	
EMPALIZADA	1	
VALLA SALTO	1	
QUIOSCO	-	
BEBEDERO	1	
ESTIMACION COSTO PROYECTO:		

1. DISEÑO SITIO URB. NUEVO HORIZONTE

esc. 1:150

Macroproceso Gestion Urbana
Subproceso Construccion Obra Publica

PROPUESTA DISEÑO SITIO PARA PARQUE DE PERROS
escala indicada

06 DICIEMBRE 2017

email: obrapublica5@muniescazu.go.cr
telf. 2208 7614

Croquis a Escala L 07



MUNICIPALIDAD DE ESCAZU

www.escazu.go.cr



diseño: p.m.f.



BASURERO



TUNEL



EMPALIZADA



SALTO



BALANCIN



SLALOM

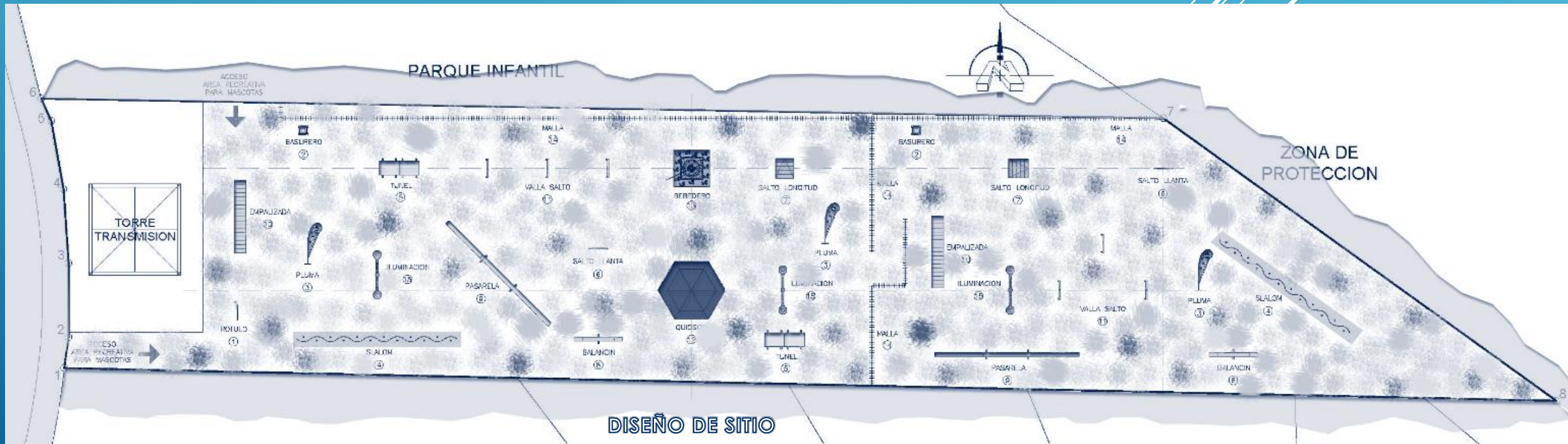

Parques Caninos:

Pinar del Rio: SJ-136441-1993.

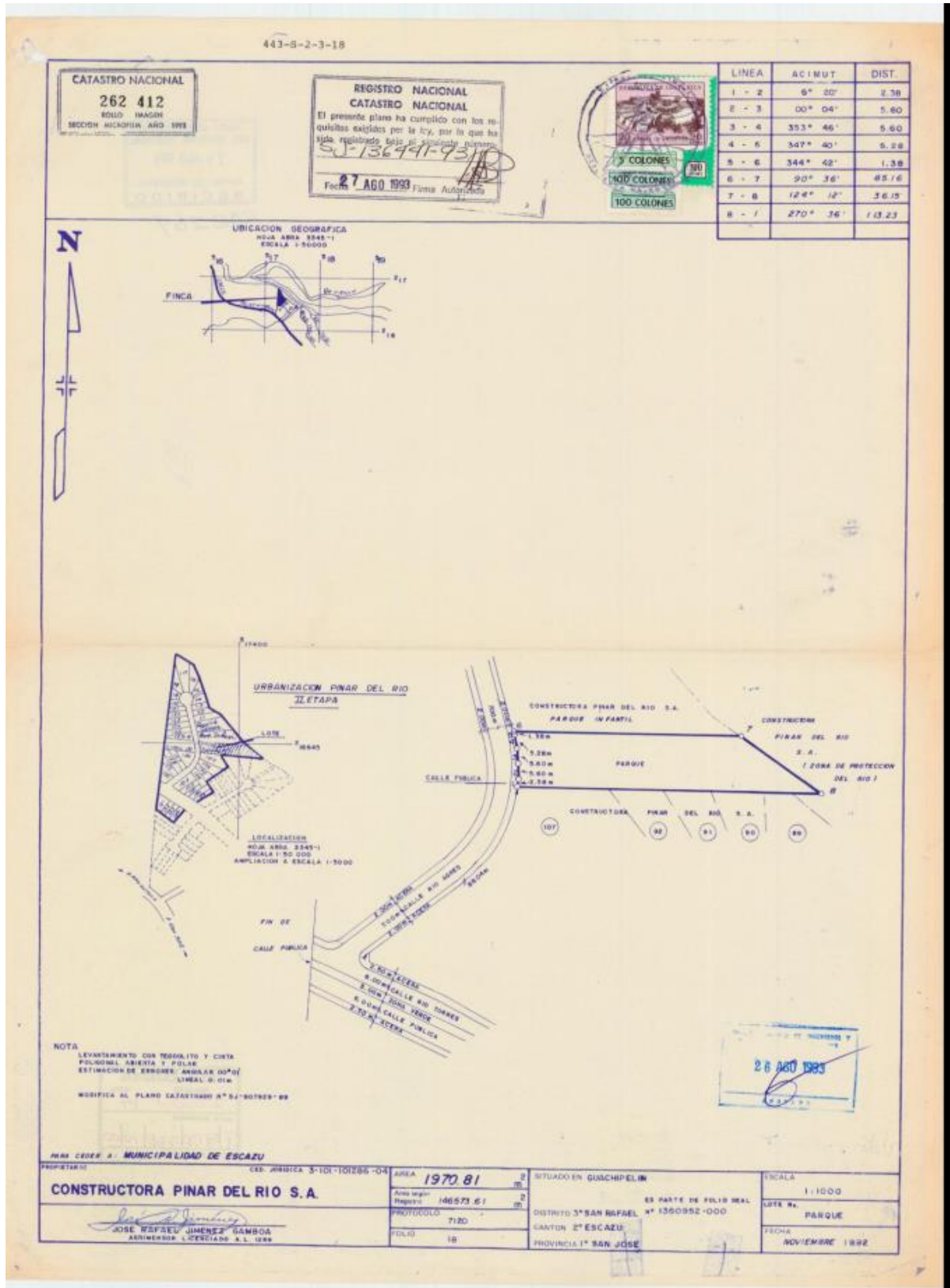

La Avellana: SJ-604070-1985.

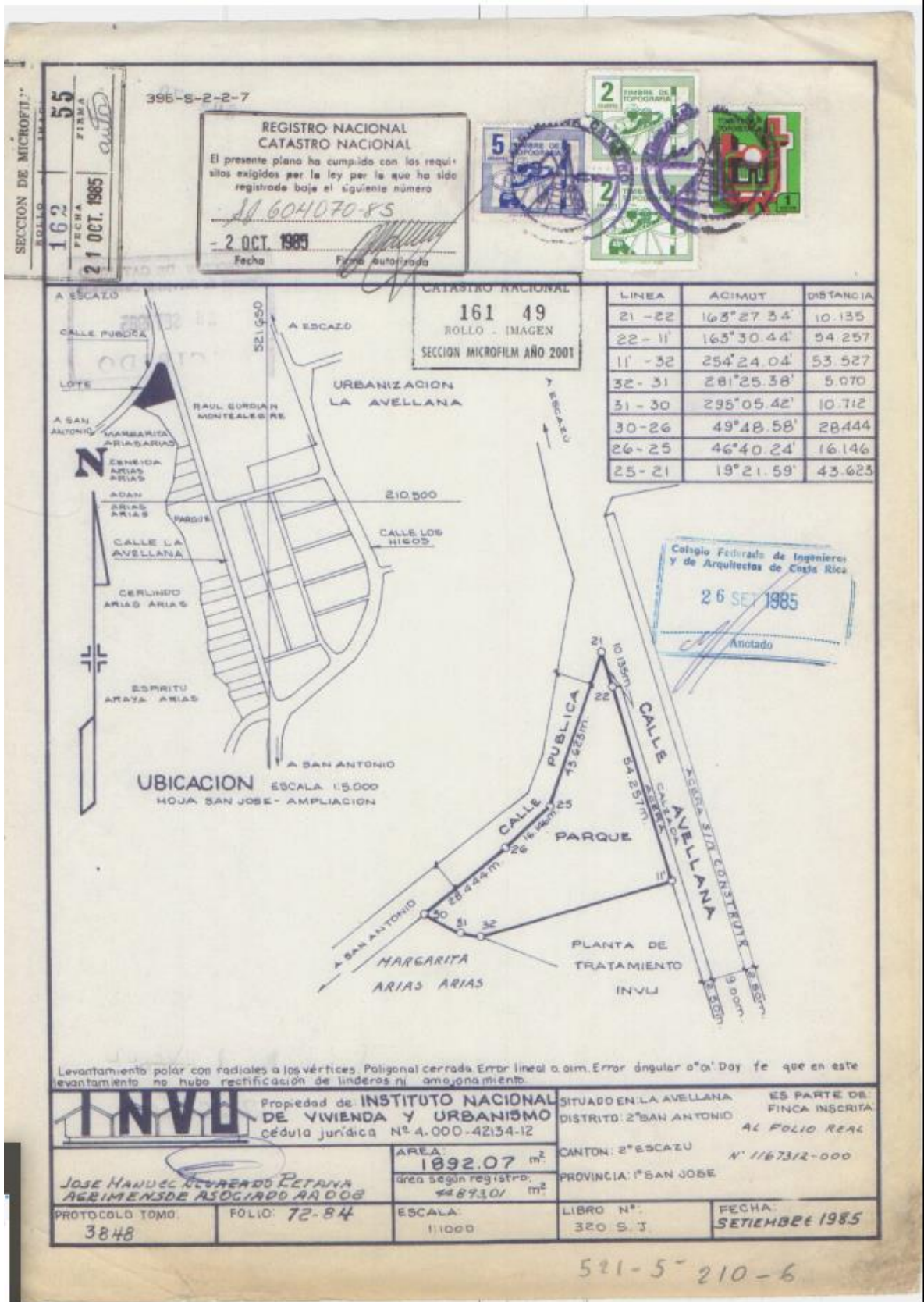

Rosalinda: SJ-93248-1993

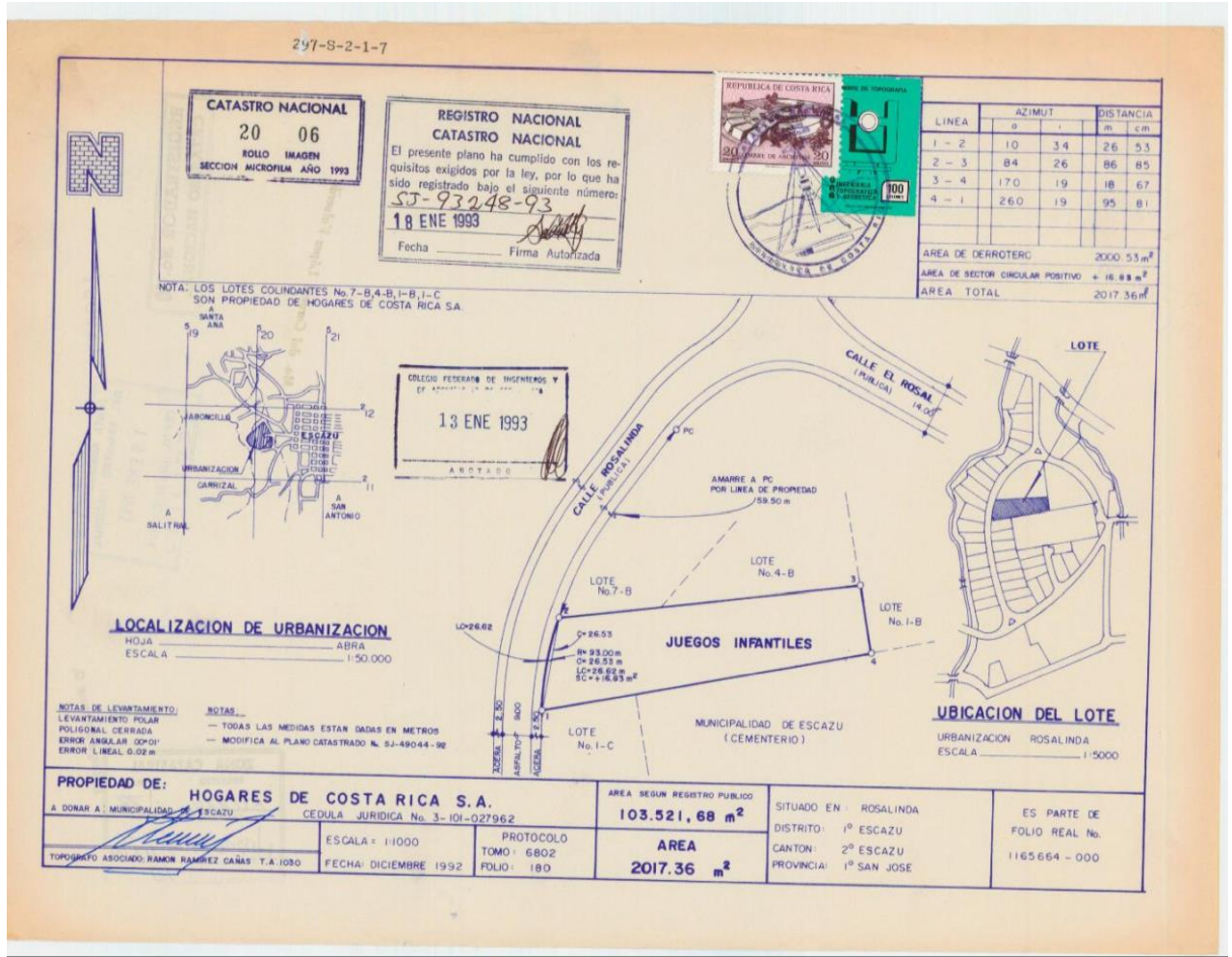

INSCRIPCIÓN: 1-1093992-2006
 Fecha : 29/08/2006 12:14:14
 Registrador: JAIME GONZALEZ CHINCHILLA
 DE542DE2777A74F6ABACC36CDC084E43

Catastro Nacional
 1-2068927
 17/08/2006 14:52:21
 Reingreso

LINEA	A C T U T	DIST.(m)
1-2	199° 26.3'	89.33
2-3	129° 24.8'	9.99
3-4	049° 55.5'	62.30
4-5	044° 48.5'	18.38
5-6	097° 34.7'	36.86
6-7	125° 58.7'	20.27
7-8	124° 54.4'	37.64
8-9	115° 48.6'	57.38
9-10	137° 52.4'	14.61
10-11	183° 30.9'	11.87
11-12	104° 21.4'	33.93
12-13	021° 28.9'	38.66
13-14	289° 26.3'	1.00
14-15	317° 19.3'	29.93
15-1	289° 26.3'	221.54

AREA DEL POLIGONO 94.58.17m²
 AREA DE SECTOR CIRCULAR -61.08m²
 AREA TOTAL 9377.09m²

UBICACION GEOGRAFICA
 HOJA PAVAS 3345-1-B ESC. 1:10000

DATOS DE SECCIONES CIRCULARES

LINEA	14 - 15
DELTA	55° 46'
RADIO	32.00m
LONG. CURVA	31.15m
CUERDA PRINCIP.	29.83m
AREA (m ²)	-61.08

NOTAS:
 LEVANTAMIENTO CON ESTACION TOTAL
 POLIGONAL ABIERTA Y POLAR.
 ERRORES ESTIMADOS: ANGULAR 00' 01", Y LINEAL 0.02m.
 MODIFICA AL PLANO CATASTRADO No. SJ-396742-85.
 DOY FE DE QUE LOS LINDEROS SON EXISTENTES.
 AFECTADO POR LEY FORESTAL No. 7575, ART.33.
 DISTANCIA TOTAL FRENTE A CALLE PUBLICA 32.15m.

DIRECCION DE URBANISMO
 I. N. V. U.
 07 AGO. 2006
 A. R. O. S. P. O.
 PARA ENCUENAR DE CATASTRO
 TRAF.

COLEGIO FIDECOMO DE INGENIEROS
 Y DE ARQUITECTOS DE COSTA RICA
 * 17 AGO. 2006 *
ANOTADO

PROPIEDAD DE COMPANIA DE URBANIZACIONES COMERCIALES SOCIEDAD ANONIMA	CEDULA JURIDICA No. 3-101-008943	AREA 9377.09 m ²	SITUADO EN SAN RAFAEL	Es Parte de	ESCALA 1:1000
PARA TRASPASAR A MUNICIPALIDAD DE ESCAZU	CEDULA JURIDICA No. 3-014-042080	Area Segun Metrado 65262.95 m ²	DISTRITO 3 SAN RAFAEL	FOLIO REAL No.	FECHA ENERO DE 2008
		PROYECTO TOMO 13159	CANTON 2 ESCAZU	1385368-000	ARCHIVO DE TITULOS MONTEALEGRO
JOSE RAFAEL JIMENEZ, CARRERA AGRIMENSOR LICENCIADO AL 1269		FOLIO 096	PROVINCIA 1° SAN JOSE		

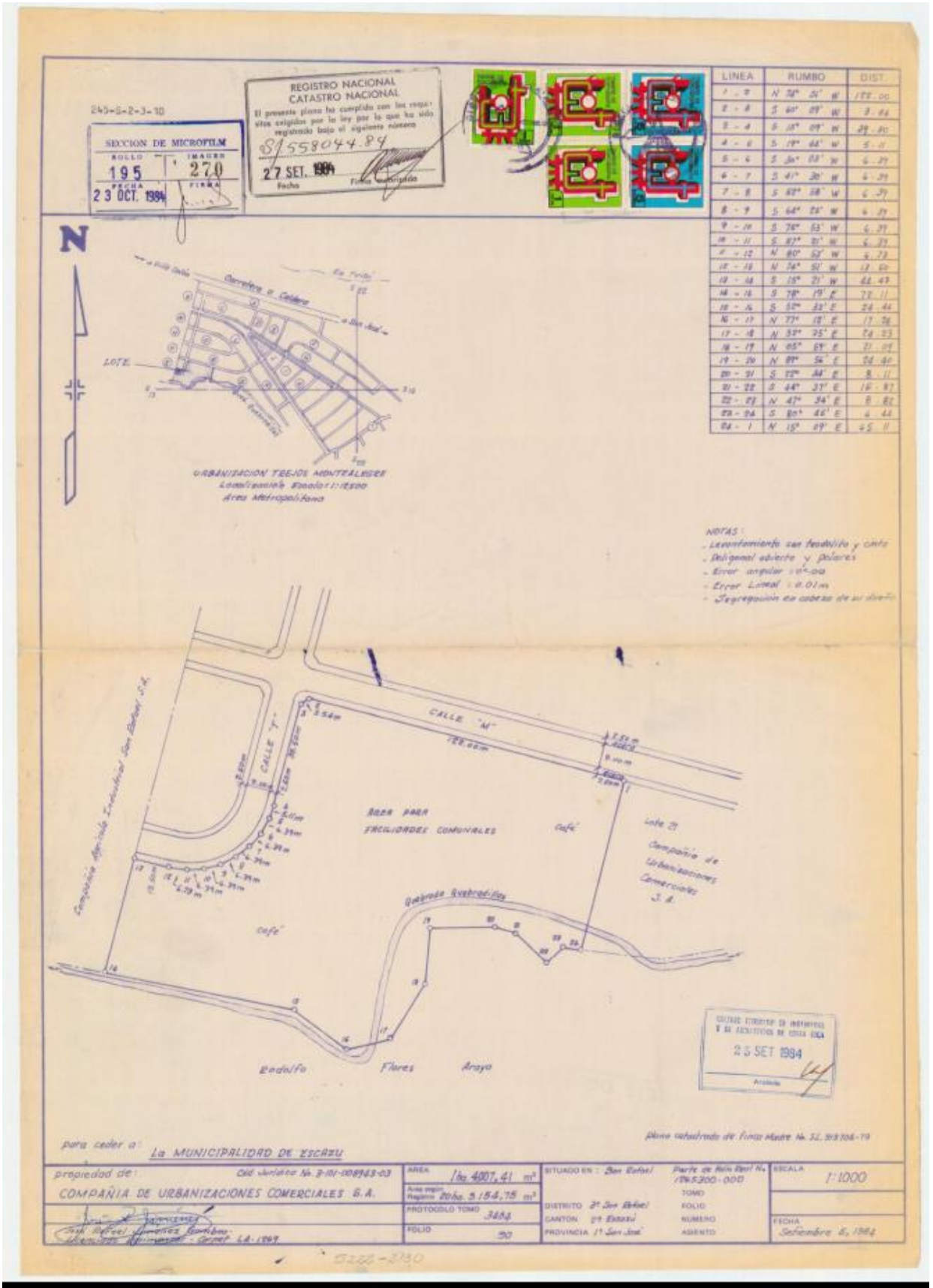

Quintanar: SJ: 364613-1979

