

ACTA 173-19
Sesión Ordinaria 148

Acta número ciento setenta y tres correspondiente a la sesión ordinaria número ciento cuarenta y ocho celebrada por el Concejo Municipal del cantón de Escazú, período dos mil dieciséis – dos mil veinte, en la Sala de Sesiones “Dolores Mata” del Palacio Municipal de Escazú, a las diecinueve horas del veinticinco de febrero del año dos mil diecinueve, con la asistencia de las siguientes personas:

REGIDORES PROPIETARIOS

Diana Guzmán Calzada (PYPE)
Miguel Hidalgo Romero (PYPE)
Grettel Alfaro Camacho (PYPE)
Joaquín Angulo Escudero (PYPE)
Carmen Fernández Araya (PLN)
James Eduardo Chacón Castro (PLN)
Ricardo López Granados (PML)

REGIDORES SUPLENTE

Michael Charles Ferris Keith (PYPE)
Heidy Arias Ovaes (PYPE)
Jose Pablo Cartín Hernández (PYPE)
Adriana Solís Araya (PYPE)
Guillermo Durán Flores (PLN)
María Antonieta Grijalba Jiménez (PLN)
Annemarie Guevara Guth (PML)

SÍNDICOS PROPIETARIOS

Sergio Fajardo Morales (PLN)
Dennis Gerardo León Castro (PYPE)
Ruth López Elizondo (PYPE)

SÍNDICOS SUPLENTE

Mery Cristina Alvarado Zeledón (PLN)
Flor María Sandí Solís (PYPE)
Luis Gustavo Socatelli Porras (PYPE)

PRESIDE LA SESIÓN

Diana Guzmán Calzada

ALCALDE MUNICIPAL

Arnoldo Barahona Cortés

También estuvieron presentes: Lic. Mario Contreras Montes de Oca, Asesor Legal y la Licda. Priscilla Ramírez Bermúdez, Secretaria Municipal.

MIEMBROS AUSENTES EN ESTA SESIÓN:

ORDEN DEL DÍA:

I. ATENCIÓN AL PÚBLICO.

- Atención a la Administración.

II. CONOCIMIENTO Y APROBACION DEL ACTA 172.

1 **III. ANÁLISIS DE CORRESPONDENCIA.**

2 **IV. ASUNTOS DE LA PRESIDENCIA.**

3 **V. MOCIONES.**

4 **VI. INFORMES DE COMISIONES.**

5 **VII. ASUNTOS VARIOS.**

6
7 Comprobado el quórum, la Presidente Municipal da inicio a la sesión a las diecinueve horas.

8
9 **ARTÍCULO I. ATENCIÓN AL PÚBLICO.**

10
11 **Inciso 1. Atención a la Administración.**

12
13 La Visealcaldesa Municipal menciona que; por parte de la Gerencia de Gestión Urbana se dará la
14 presentación del equipo municipal que hizo el análisis relacionado con la solicitud planteada por parte
15 del SINART. Dice que; es importante hacer énfasis sobre la importancia que tiene para el cantón de
16 Escazú, la protección de los cerros, siendo un patrimonio a nivel cantonal, constantemente a nivel
17 municipal se han tomado acciones en pro de su defensa y protección, por lo que parte de los análisis que
18 se hacen va enfocado mucho en proteger la flora y la fauna que habitan en los cerros de Escazú que
19 también están en vías de extinción.

20
21 El funcionario Cristhianand Montero, Gerente de Gestión Urbana comenta que; le acompañan los funcionarios
22 Carlos Monge Delgado, Francisco Gamboa Galera, Irina Vega Rojas, Jose Eduardo Jiménez Acuña, Sergio
23 Chávez Salazar, quienes proceden a realizar la siguiente presentación:



1
2

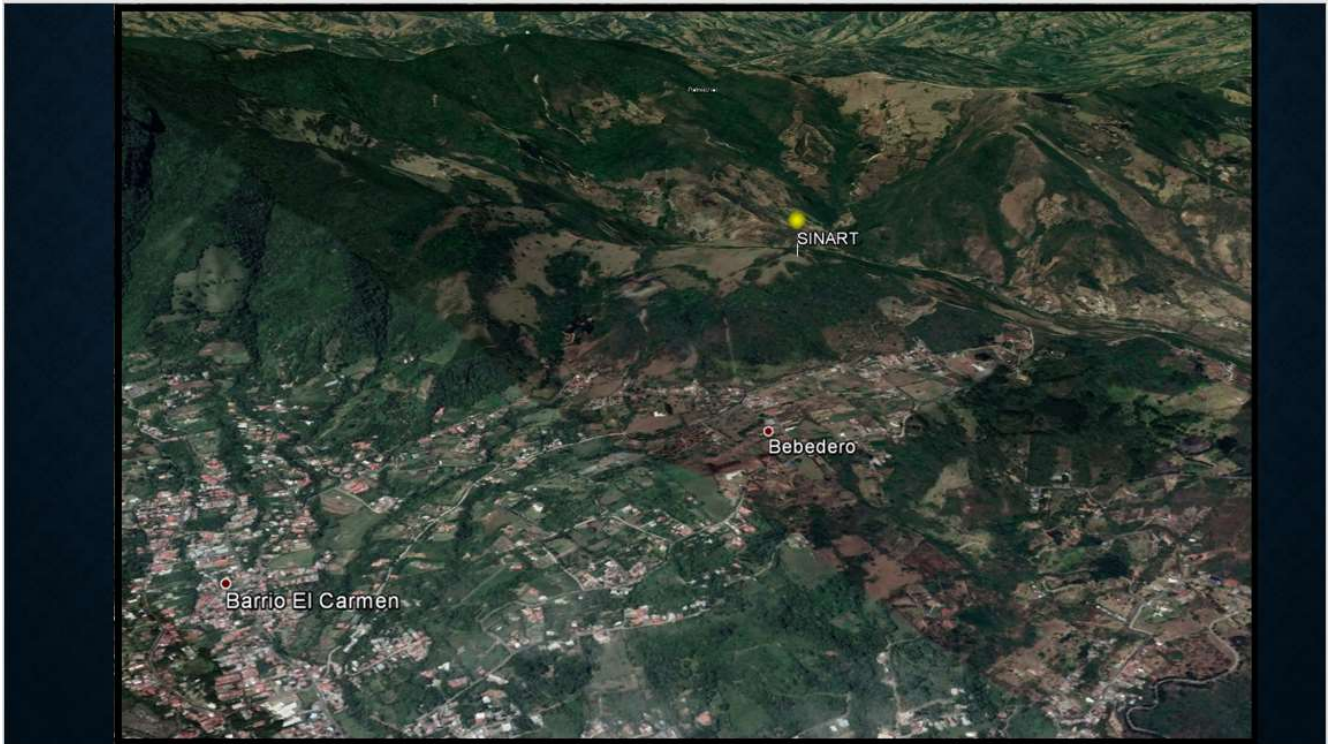

3

SOLICITUD DE VISADO MUNICIPAL



1
2

Información Registral

- Finca: 1-018991-000
- Plano Catastrado: SJ-11723-1973
- Área Registral (m²): 41,933.76
- Frente (m): 293.71

REPUBLICA DE COSTA RICA
REGISTRO NACIONAL
CONSULTA POR NUMERO DE FINCA
MATRICULA: 18991-000

PROVINCIA: SAN JOSÉ FINCA: 18991 DUPLICADO: HORIZONTAL: DERECHO: 000
SEGREGACIONES: NO HAY

NATURALEZA: TERRENO DEDICADO A SIEMBRA DE MAIZ
SITUADA EN EL DISTRITO 2-SAN ANTONIO CANTON 2-ESCAZU DE LA PROVINCIA DE SAN JOSÉ
LINDEROS:

NORTE : NICOLAS JIMENEZ
SUR : MANUEL JIMENEZ
ESTE : NICOLAS MARIN
OESTE : CARLOS MARIN Y OTRO

MIDE: CUARENTA Y UN MIL NOVECIENTOS TREINTA Y TRES METROS CON SETENTA Y SEIS DECIMETROS
CUADRADOS
PLANO: SJ-0011723-1973

LOS ANTECEDENTES DE ESTA FINCA DEBEN CONSULTARSE EN EL FOLIO MICROFILMADO DE LA
PROVINCIA DE SAN JOSÉ NUMERO 18991 Y ADEMAS PROVIENE DE 270-596-020

VALOR FISCAL: 6,125,000.00 COLONES

PROPIETARIO:
INVERSIONES ROXIPARI SOCIEDAD ANONIMA
CEDULA JURIDICA 3-101-337527
ESTIMACION O PRECIO: QUINIENTOS MIL COLONES
DUEÑO DEL DOMINIO
PRESENTACIÓN: 2012-00115635-01
FECHA DE INSCRIPCIÓN: 30 DE ABRIL DE 2012

ANOTACIONES SOBRE LA FINCA: NO HAY
GRAVAMENES o AFECTACIONES: SI HAY

PLAZO DE CONVALIDACION (RECTIFICACION DE MEDIDA)
CITAS: 2012-115635-01-0003-001
AFECTA A FINCA: 1-00018991- -
INICIA EL: 30 DE ABRIL DE 2012
FINALIZA EL: 30 DE ABRIL DE 2015
CANCELACIONES PARCIALES: NO HAY
ANOTACIONES DEL GRAVAMEN: NO HAY

3

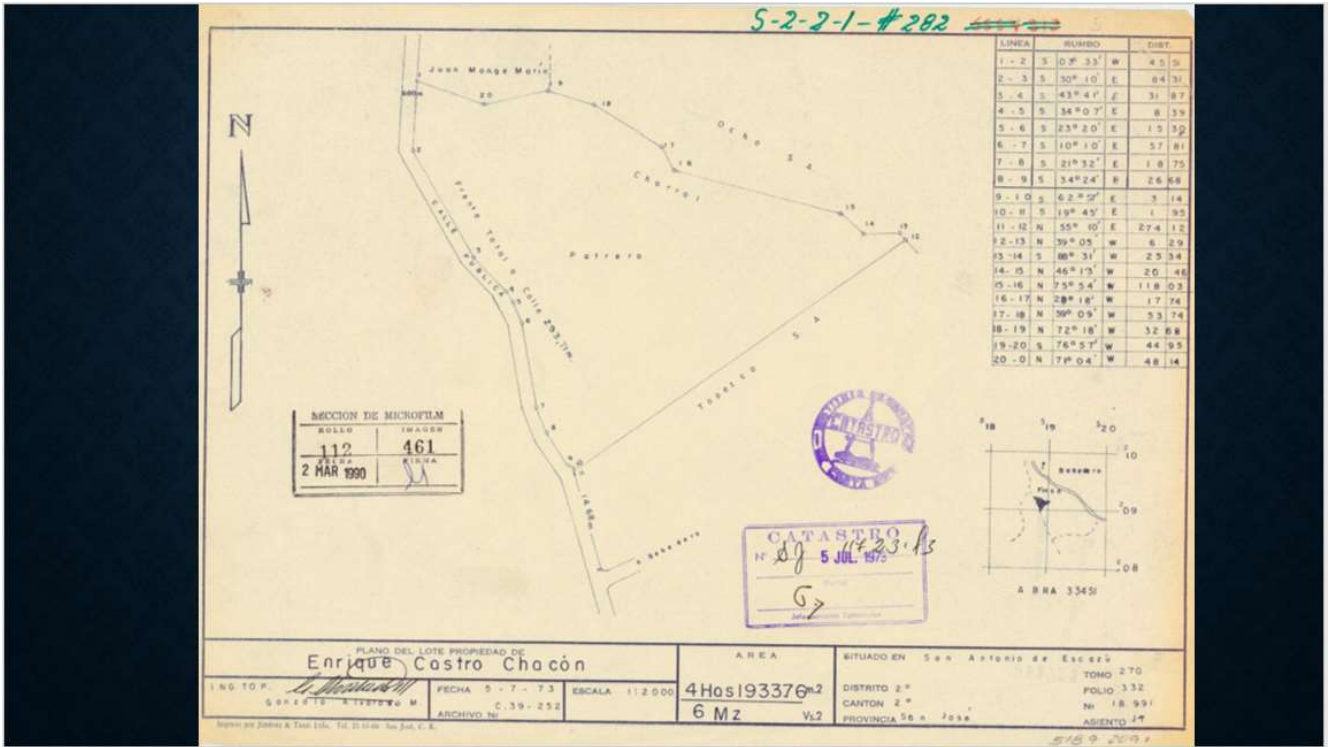

1
2

Propuesta Fraccionamiento

- Parte de Finca: 1-018991-000
- Área (m²): 5,250.00
- Frente (m): 70.16

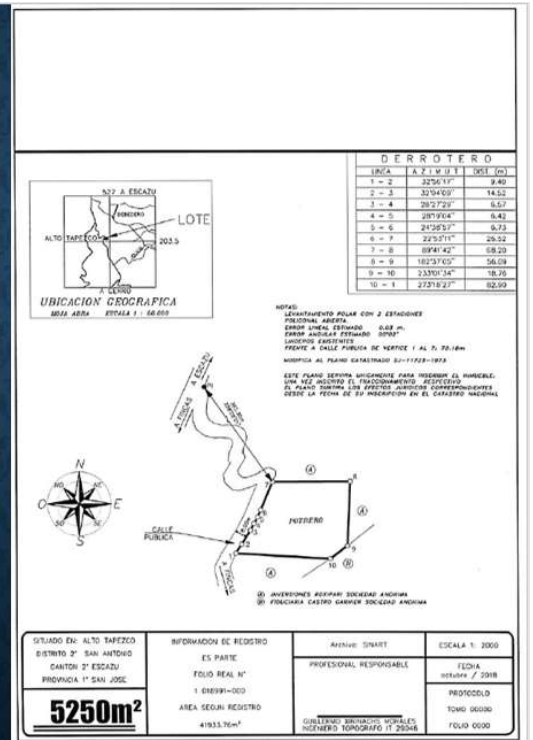
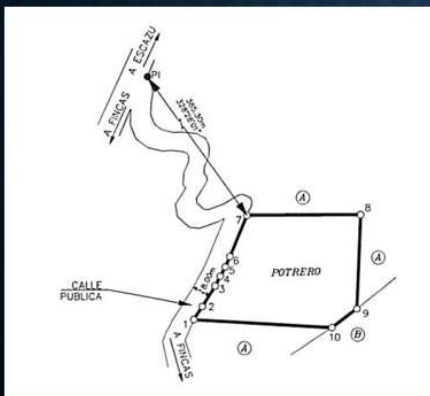

3

ZONA PROTECTORA CERROS DE ESCAZU

- Decreto Ejecutivo No. 25902 – Reglamento del Gran Área Metropolitana:

Artículo 5.2: “Tampoco se permitirán ejecutar fraccionamientos en parcelas resultantes menores a las ***cinco hectáreas***, salvo que la propiedad sea sometida al régimen forestal, en cuyo caso el tamaño mínimo del lote será el que establezca el Ministerio de Agricultura y Ganadería.” (El subrayado y en negrita es nuestro).

1
2

ZONA PROTECTORA CERROS DE ESCAZU

- Plan Regulador de Escazú:

Artículo 16.2.2: La parcelación se permite solamente frente a vía pública existente y en fracciones iguales o mayores a 5 hectáreas.

- Ley de Planificación Urbana:

a) Cuando del simple fraccionamiento se originen lotes que tengan menos tamaño del permitido, inadecuado acceso a la vía pública o carentes de servicios indispensables.”

3



1
2

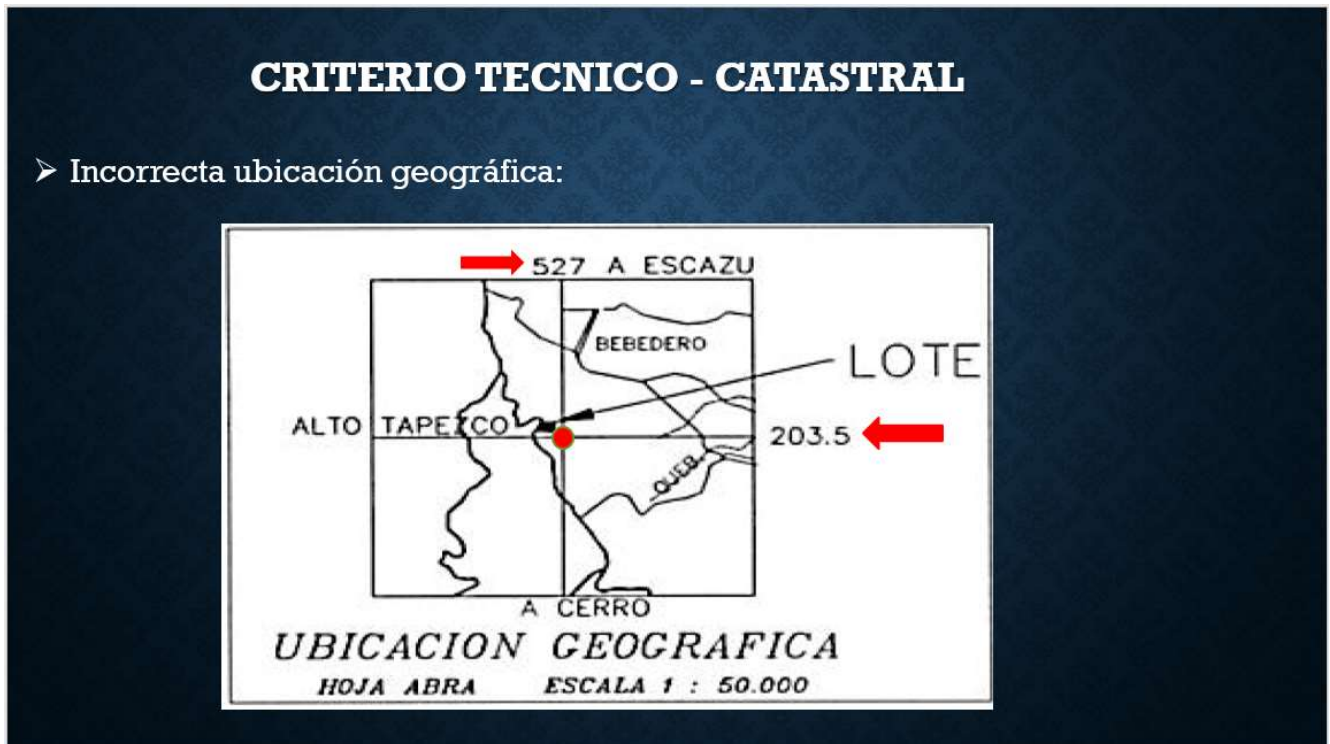

3

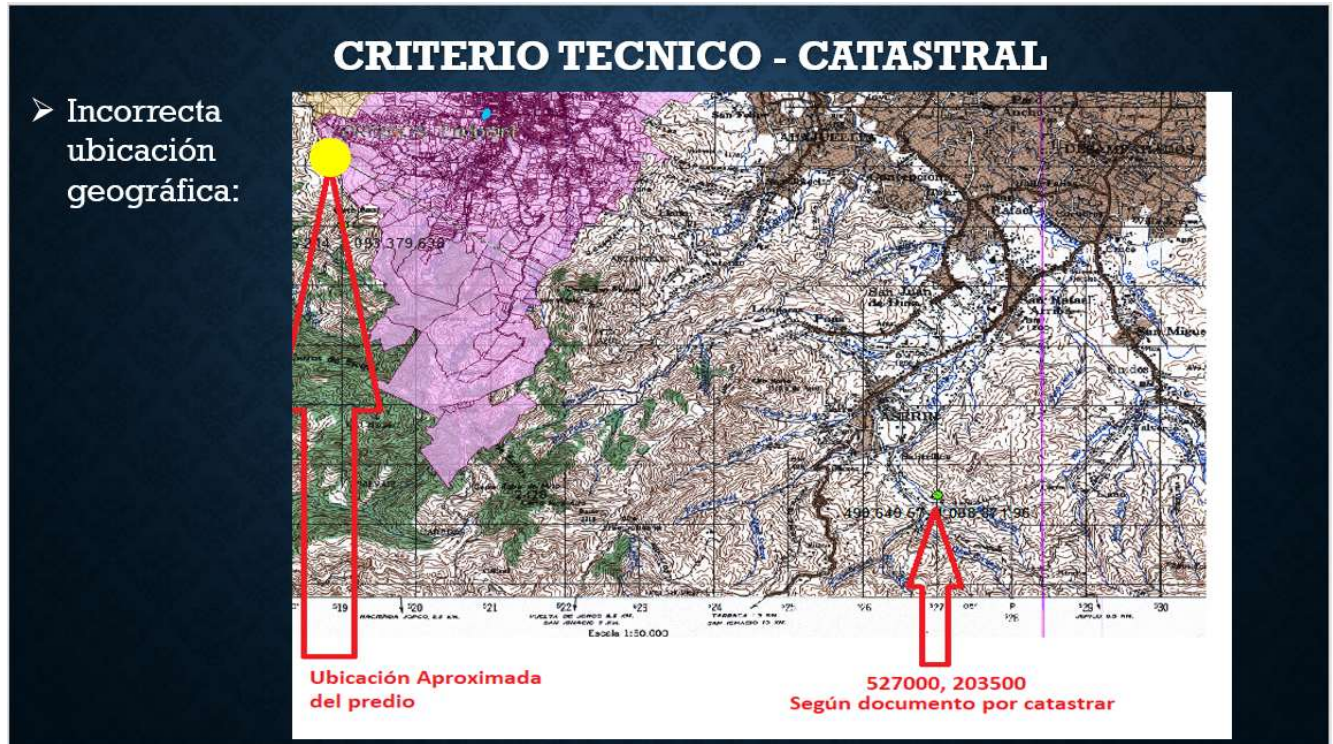

1
2

CRITERIO TECNICO - CATASTRAL

Artículo 5.3.4 inciso m) del Plan Regulador del Cantón de Escazú:
“Cuando el plano a visar presente errores en la información que contiene u omisión de la misma, de tal forma que pueda inducir al equívoco a la Administración Municipal, sea por ejemplo, localización geográfica incongruente con la realidad del sitio, inexistencia de referencia a punto fijo, inexistencia de los anchos de vías públicas que colindan directamente con el terreno, el derrotero no coincide con el polígono, entre otras”.

3

SITIO Y SITUACIÓN



1
2



3

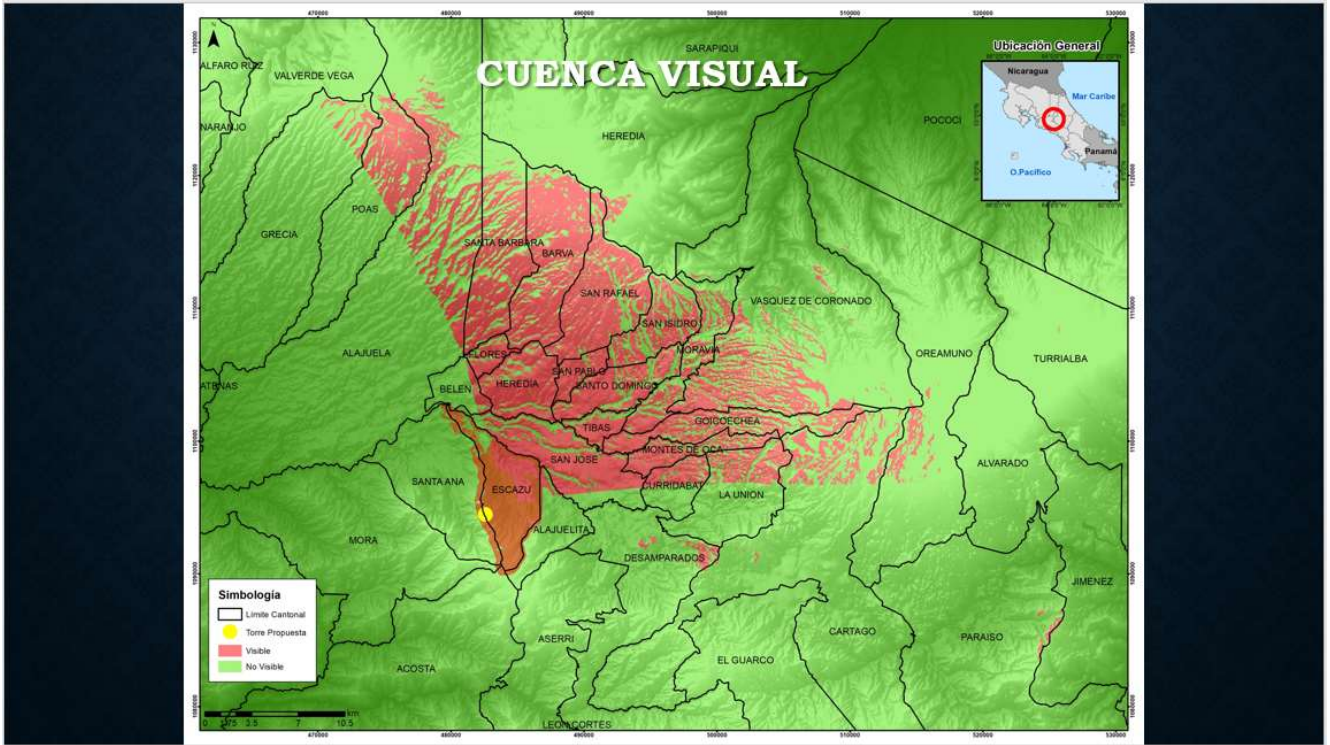

1
2

SOLICITUD DE CERTIFICADO DE USO DE SUELO



3

CERTIFICADO DE USO DE SUELO

- Finca: 1-018991-000
- Plano: SJ-11723-1973

NO CONFORME

1
2

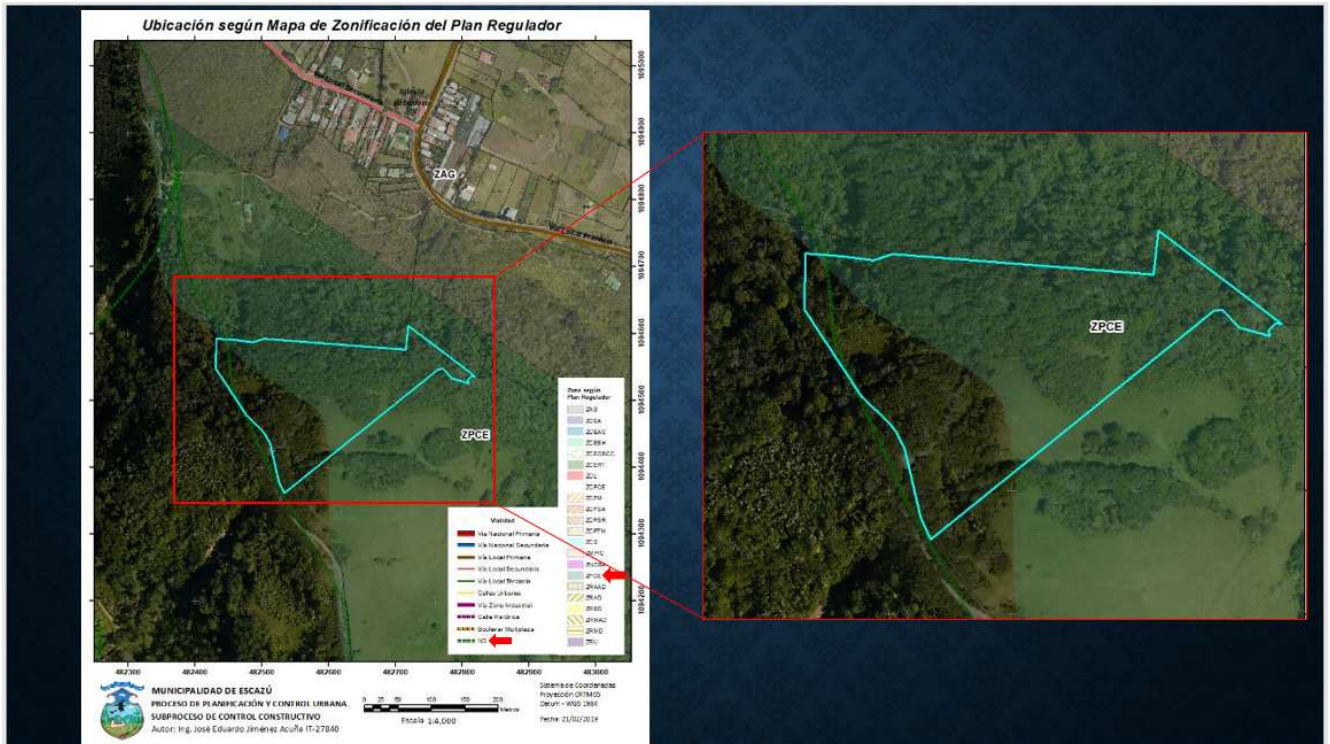

3



1
2

<p>16.2.3. Usos conformes.</p> <ul style="list-style-type: none">• b) Conservación y protección del recurso hídrico.• c) Conservación y protección de la flora y fauna.• d) Turismo ecológico sostenible.• e) Turismo de aventura sostenible.• f) Senderos interpretados y peatonales.• g) Rotulación con fines de orientación, información y sensibilización sobre el área protegida y con los mismos criterios empleados en parques nacionales.	<p>16.2.4. Usos condicionales.</p> <ul style="list-style-type: none">• a) Vivienda para recreo o guarda, que cumpla con los requisitos constructivos establecidos en el inciso 16.2.2. anterior.• b) Proyectos recreativos pasivos contemplativos.• c) Programas de investigación orientados a mejorar el manejo del área.• d) Áreas para acampar aprobadas por la Comisión Especial que se creará para estos efectos.• e) Infraestructura mínima para uso turístico o recreativo, tipo mirador o albergues para ecoturismo, que cumplan con los requisitos constructivos establecidos en el inciso 16.2.2. anterior.	<p>16.2.5. Usos prohibidos.</p> <ul style="list-style-type: none">• a) Rótulos, vallas y cualquier tipo de aditamento para publicidad, con excepción de los rótulos de funcionamiento con un máximo de tamaño de 30 x 80 cm.• b) Vivienda multifamiliar.• c) Hoteles.• d) Restaurantes y similares.• e) Comercios.• f) Industrias, talleres y similares. <div style="border: 2px solid red; border-radius: 15px; padding: 5px; margin-top: 10px;"><p style="color: red; text-align: center;">g) Todos los usos no especificados que no entren dentro de los usos conformes y los condicionales.</p></div>
---	--	--

3



1
2

Artículo 16. No se permitirán obras constructivas de telecomunicaciones en áreas de protección de ríos o nacientes, monumentos públicos, en la Zona Protectora de los Cerros de Escazú, en zonas de interés especial de valor patrimonial del cuadrante urbano del cantón de Escazú, establecidas en el Plan Regulador o en aquellas que la Dirección General de Aviación Civil e instituciones de gobierno emitan su criterio negativo...

3

		MUNICIPALIDAD DE ESCAZÚ MACROPROCESO INGENIERIA Y OBRAS PROCESO DE DESARROLLO TERRITORIAL Certificado de Uso de suelo	
Número:	US-302-2019	Fecha:	30/01/2019
INFORMACION GENERAL SUMINISTRADA POR EL SOLICITANTE			
Solicitante:	FEDERICO AMADOR ARIAS	Uso Solicitado:	CONSTRUCCIÓN Y OPERACION DE ESTACION DE TRANSMISION DE TELEVISION SINART TORRE DE TELECOMUNICACIONES
Direccion:		Plano Catastro:	100117231973
Telefono:	40602350	Fax:	
CONDICIONES DEL USO SOLICITADO			
Según el Plan Regulador de Escazú, el uso solicitado se considera:		No Conforme	
Observaciones: La actividad solicitada es un Uso No Conforme de acuerdo al Art. 16.2.5. del Plan Regulador y al Reglamento para la Solicitud de Permisos de Construcción y Licencias Municipales para Infraestructura de Telecomunicaciones. Además también cabe mencionar que la ubicación de la infraestructura es en la Zona de Mínima Intervención (ZMI) del Plan General de Manejo de la Zona Protectora Cerros de Escazú. **** Firma Digital **** De acuerdo con la Ley No. 8454, artículos 4, 8, 9 y 10, a los documentos electrónicos se les reconocerá fuerza probatoria en las mismas condiciones que a los documentos físicos. Para estos efectos la firma digital se entiende como cualquier conjunto de datos adjunto o lógicamente asociado a un documento electrónico, que permita verificar su integridad, así como identificar en forma unívoca o vincular jurídicamente al autor con el documento electrónico y se considerará certificada cuando sea emitida al amparo de un certificado digital vigente, expedido por un certificador registrado. Por tanto, con base en lo anterior se hace notar que el original de este documento, lo constituye el archivo electrónico con firma digital amparada a un certificado digital vigente al momento de su emisión y CUALQUIER IMPRESIÓN FÍSICA DE ESTE DOCUMENTO, CONSTITUYE UNA COPIA SUJETA A VERIFICACIÓN.			

1
2

VALORACIÓN GEOLÓGICA



3

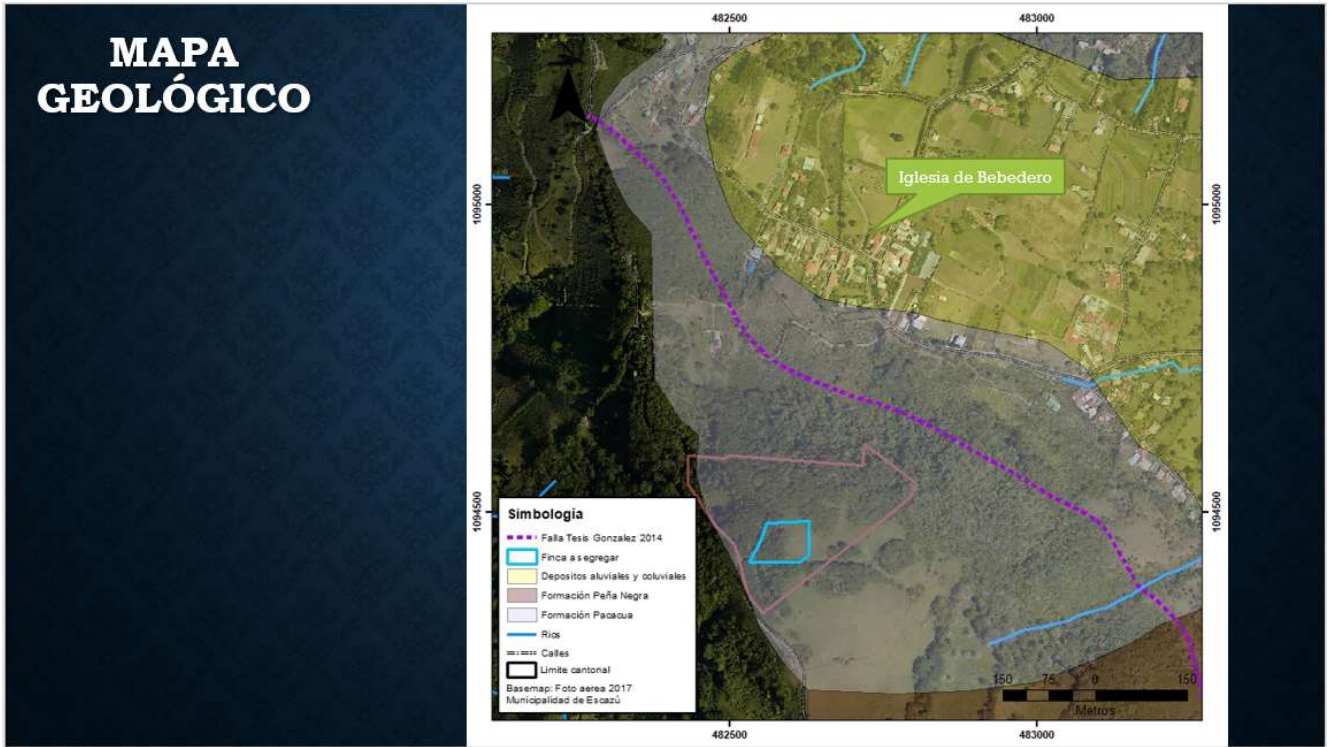

1
2

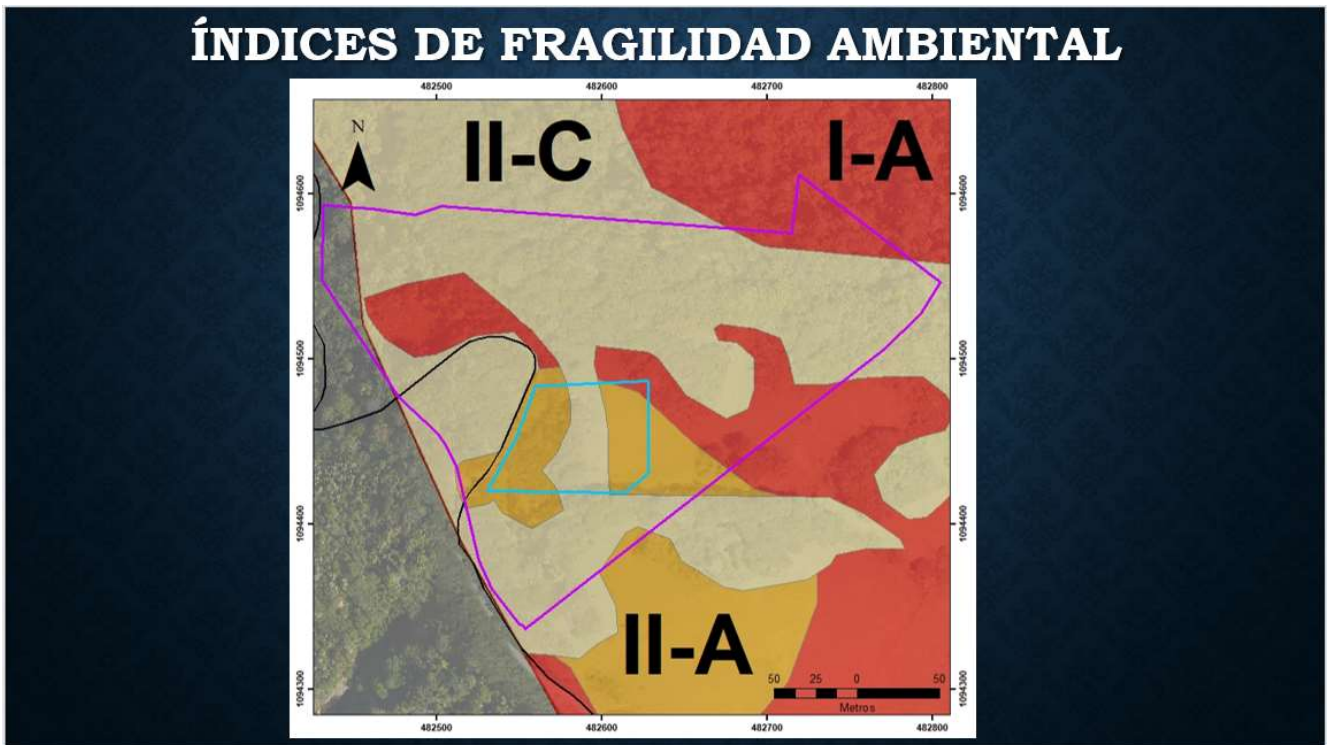

3

MODELO DIGITAL DE PENDIENTES DEL TERRENO

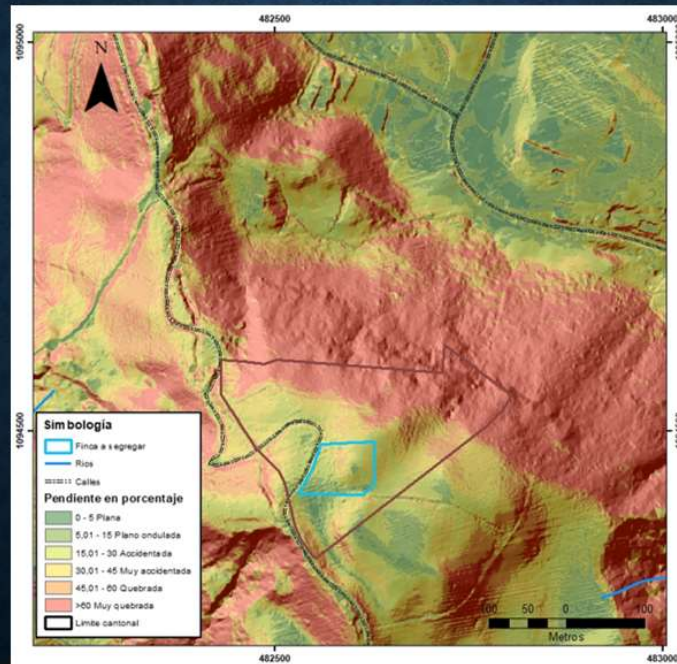

1
2

CARACTERIZACIÓN IFA DEL TERRENO

- Es importante indicar que el Artículo 5.10 Inciso 1 de Plan Regulador de Escazú señala que: “En terrenos con promedio de pendientes mayores al 30% no se admitirán proyectos. En terrenos con pendientes promedio del 10% al 30% se debe aportar estudio de estabilidad de taludes”. A su vez, el Artículo 5.16 del Plan Regulador señala que: “No se permitirán construcciones en áreas con pendientes mayores al 25% sin el visto bueno de la Comisión Nacional de Prevención de Desastres, pero no se permitirán del todo las construcciones en zonas con propensión a deslizamientos”.

3

MARCO GEOMORFOLÓGICO

- El terreno forma parte de la cima del cerro Tapezco, la cual esta conformada por dos cerritos aislados: uno con forma circular con una altura aprox. de 1769 msnm y otro con forma alargada (Ventolera) con un altura de 1774 msnm. A su vez el Tapezco es parte de una fila que conforma los primeros cerros de la Cordillera de Talamanca.
- Forma parte de la divisoria de aguas en la zona, por lo que en este punto el agua de lluvia que se precipita toma direcciones este hacia Escazú u oeste hacia Santa Ana.
- Las laderas que conforman este cerro se clasifican como laderas denudacionales las cuales son susceptibles a los procesos erosivos producidos por los efectos de la escorrentía. Se logran observar algunas estructuras típicas de la erosión que sufren estas laderas, reptación intensa, surcos y cárcavas, las llamadas coronas producto de procesos de deslizamiento históricos.

1
2

MARCO GEOMORFOLÓGICO

- **Geoformas importantes que deben ser tomadas en cuenta:**
 - Deslizamiento Tapezco y otros deslizamientos
 - Falla en Tesis del Geol. Luis A. Corrales 2014.

3

MARCO GEOMORFOLÓGICO: DESLIZAMIENTO TAPEZCO

- De acuerdo a la CNE (2000), el deslizamiento del cerro Tapezco está constituido por un volumen de terreno desestabilizado de 12.9 millones de metros cúbicos, dentro de un área de alrededor de 25,9 hectáreas, el cual se podría desprender en bloques pequeños.
- Los desprendimientos generalmente son de dos tipos:
- flujos de lodo y escombros, y deslizamientos de las partes altas, que generan un efecto de empuje sobre las partes bajas. La sismicidad de los años 1990 y 1991 ha generado también cambios importantes en el Cerro, aumentando su inestabilidad.

1
2

MAPA AMENAZAS

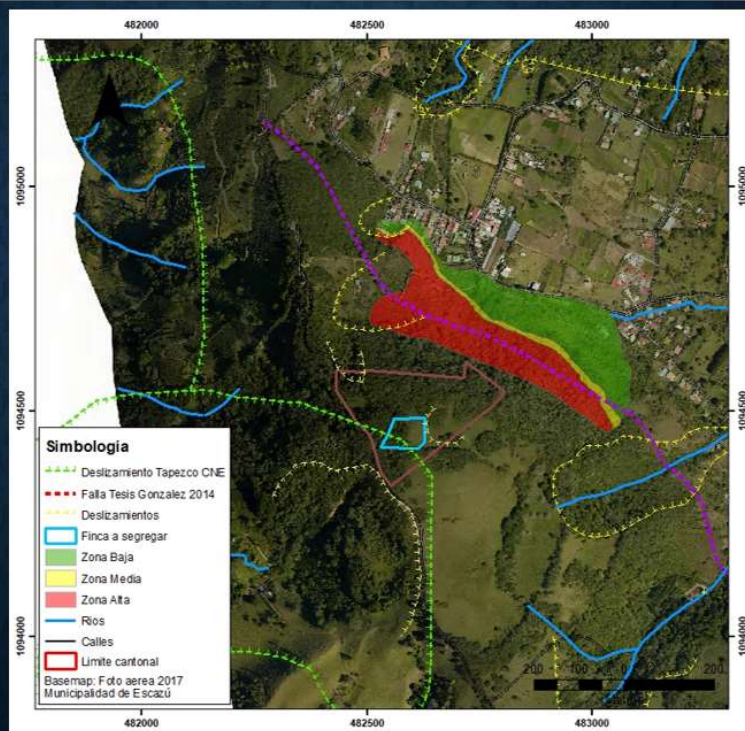

3

MARCO GEOMORFOLÓGICO: FALLA DE TESIS

- En la tesis del Geol. Luis Alonso Gonzalez C., en su estudio el propone y encuentra pruebas de una posible superficie de ruptura en superficie (falla), ubicada al pie de la ladera del cerro y que genera un escarpe muy evidente de al menos 40 metros de altura y que se observa muy evidente desde la Iglesia de Bebedero.
- También en esta tesis se estudia la ocurrencia de caída de bloques en la zona desde la parte alta del escarpe hacia el poblado de Bebedero.

1
2

MARCO GEOMORFOLÓGICO: FALLA DE TESIS



3

EN RESUMEN:

Visado: No cumple requisitos mínimos de área y se detectan errores en presentación, incumple artículo 16.2.2. Plan Regulador y el 5.2 decreto 25902 (zona especial de protección forestal)

Valoración Geológica: Se ubica en una zona con múltiples amenazas, entre estas muy alta vulnerabilidad a deslizamientos.

Afectación del Paisaje: Dada la topografía de la zona se podría observar desde toda el Gran Área Metropolitana. Se considera una edificación invasiva que altera el paisaje natural de los cerros de Escazú.

Uso de suelo y permisos de construcción: Se asocia a un uso prohibido de acuerdo al Plan Regulador vigente, además se aclara que tampoco está permitido en el Reglamento de telecomunicaciones de la Municipalidad de Escazú.

1
2

EN RESUMEN:

Por tanto la solicitud PE-AS-0010-2018 del SINART, no puede ser aprobada dado que, además de la normativa ya mencionada, se violentan los siguientes artículos de la Constitución Política:

- a. ARTICULO 21.- La vida humana es inviolable.
- b. ARTICULO 50.- Toda persona tiene derecho a un ambiente sano y ecológicamente equilibrado. Por ello, está legitimada para denunciar los actos que infrinjan ese derecho y para reclamar la reparación del daño causado.
- c. ARTÍCULO 169.- La administración de los intereses y servicios locales en cada cantón, estará a cargo del Gobierno Municipal, formado de un cuerpo deliberante, integrado por regidores municipales de elección popular, y de un funcionario ejecutivo que designará la ley.

Además incumple en las siguientes leyes y reglamentos:

Ley de Planificación Urbana

Ley de Aguas

Ley Forestal

Decreto Ejecutivo 25902

Ley de Biodiversidad

Plan Regulador

3

1 La Vicealcaldesa Municipal dice que; por parte de la Administración traen una moción para ser sometida
2 a conocimiento por parte del Concejo Municipal, a fin de que el Concejo Municipal acoja el estudio
3 técnico presentado por el área administrativa técnica municipal y poder trasladarlo a los personeros del
4 SINART, junto con el rechazo de la solicitud de uso de suelo.

5
6 La señora Lorna Chacón, Presidente Ejecutiva del SINART indica que; le acompañan el señor Edwin
7 Estrada, Viceministro de Telecomunicaciones; Hazel García, encargada de este proyecto; Gabriel
8 Gallegos; Ronny Ramírez, Ingeniero del SINART. Explica que; son respetuosos de la decisión de este
9 Gobierno Local, este es un proyecto país que desde su punto de vista trasciende el impacto que puede
10 tener en Escazú, desde luego no quieren que haya un impacto ambiental ni mucho menos, son
11 respetuosos del ordenamiento jurídico; el apagón digital es un hecho, será el catorce de agosto de este
12 año y si no se alcanza este proyecto, lo que sucederá es que tanto el canal 13 de televisión nacional,
13 como el canal 15 de la Universidad de Costa Rica, que como televisión pública compartirán
14 infraestructura porque son inversiones sumamente altas, quedarían apagados, si no se logra resolver esto
15 cuando llegue agosto los costarricenses no van a poder ver estos dos canales. Dice que; la razón por la
16 que han venido a realizar esta solicitud en Escazú, es porque a sabiendas del Plan Regulador de Escazú
17 hay fallos de diferentes jueces de este país, incluida la Sala Constitucional donde habla que la
18 infraestructura en telecomunicaciones trasciende un interés local, es un interés nacional e inclusive
19 internacional, porque Costa Rica forma parte de la Unión Internacional en Telecomunicaciones,
20 amparados en eso es que han venido a solicitar el permiso a este cantón.

21
22 La Presidente Municipal comenta que; si los personeros del SINART conocen el Plan Regulador de
23 Escazú y después de todos estos estudios técnicos, porque no buscaron con anticipación un plan B, que
24 no fuera Escazú.

25
26 La señora Lorna Chacón explica que; no es tan fácil es un tema especializado que se hizo con un software,
27 entiende que las torres se ven en muchas partes del país al igual que se ven las torres del volcán Irazú en
28 este momento, porque se hizo de igual manera con un software especializado para que la señal llegue a
29 una parte de la población, es por eso, porque después de hacer el estudio se encontró que ese era uno de
30 los puntos idóneos, no es el único porque hay que construir una red, por eso es que se firmó el Convenio
31 con la Universidad de Costa Rica, la universidad hará una inversión similar en otra zona del país y ambas
32 entidades compartirán infraestructura. Dice que; en otros países se ha dado una exclusión y de reclamo
33 de los ciudadanos porque al realizarse el apagón llega la señal a unos y a otros no, es porque cada torre
34 abarca un sector de la población y es necesario colocar varias para que todos tengan el mismo derecho,
35 pero en realidad es por una recomendación técnica.

36
37 La Vicealcaldesa Municipal acota que; a esta Administración le surge la inquietud de que una institución
38 como el SINART hiciera un análisis desde un escritorio, porque no puede ser que simplemente tomen
39 un software y digan que colocarán una torres en un deslizamiento activo, sin hacer los estudios de la zona
40 y no hagan el impacto que van a ocasionar en el entorno, porque no se está hablando solo de una torre,
41 se está hablando de seres humanos, de la parte ambiental del cantón de Escazú y del patrimonio cantonal,
42 por lo que no comparte el criterio de la señora Chacón en el sentido de que una Administración de algo
43 tan importante y tan medular para el estado se haya gerenciado desde un escritorio con un software,

1 cuando la parte técnica profesional municipal se dio a la tarea de hacer todos los análisis geológicos de
2 ver el entorno, si bien es cierto en el estudio que presentaron al final dice “*Queda a responsabilidad de*
3 *la institución que brinde el permiso de construcción*”, esta Administración responsablemente de acuerdo
4 a la potestad que da la constitución política se dio a la tarea de hacer todo este análisis, la Municipalidad
5 de Escazú no está en contra del avance tecnológico, pero no puede estar de acuerdo en que el avance
6 tecnológico vaya en contra del bienestar de la comunidad del cantón de Escazú y en contra del ambiente.
7

8 La señora Lorna Chacón aclara que; la Ingeniera Hazel García ha estado a cargo de este proyecto, el
9 software es una herramienta que se usa para hacer esa georreferenciación, claramente el equipo del
10 SINART ha ido muchas veces a hacer el trabajo de campo que el equipo de la Municipalidad realizó, ya
11 se hizo un estudio de la Comisión Nacional de Emergencias donde ellos indican que ese es un terreno
12 apto para hacer este proyecto, pero al parecer la Municipalidad tiene otro estudio de la Comisión
13 Nacional de Emergencias en donde dice que esa es una zona de deslizamientos de riego, por lo que hay
14 que revisar que fue lo que pasó porque cada entidad cuenta con un estudio diferente de la misma zona,
15 el SINART sí hizo los estudios correspondientes, no fue un trabajo de escritorio, inclusive ya la
16 Compañía Nacional de Fuerza y Luz ya fue, porque ese servicio no estaba, hicieron los estudios, ya
17 están hechos los planos y también dijeron que no hay problema porque en la zona como están en el área
18 de pasto no iba a haber un impacto, incluso sus cables tienen un recubrimiento especial para evitar
19 impacto en flora y fauna.
20

21 El señor Edwin Estrada agradece el estudio que se hizo, demuestra responsabilidad y seriedad de la
22 Municipalidad, de igual manera ellos defienden los derechos de las personas, son respetuosos de la
23 resolución de la Municipalidad de Escazú, conocen el tema de la autonomía y sus limitaciones, solicita
24 que formalmente se les notifique dicha resolución, lamenta que haya adelantado criterio de un acto
25 administrativo que debía ser notificado al SINART, hecho por medio de redes sociales de la
26 Vicealcaldía. Explica que; están en la obligación de salir del Volcán Irazú porque hay un deslizamiento
27 provocado por diferentes razones principalmente porque es un volcán activo y en este caso los
28 operadores y el SINART se han dado a la tarea de buscar soluciones para lograr que toda la población
29 tenga acceso a los servicios de telecomunicaciones y con esa única intención es que han venido a hacer
30 la solicitud, desde sus competencias también están cumpliendo con su obligación, están siendo
31 respetuosos de la respuesta de la Municipalidad de Escazú, la cual entrarán a revisar dentro del marco
32 jurídico.
33

34 El señor Mario Arce Guillén, Abogado Especialista en Derecho Urbanístico y Ambiental externa que;
35 desea hacer un par de comentarios en relación con el análisis técnico legal que realizó la Municipalidad,
36 comparte la preocupación por la colocación de estas infraestructuras en la zona de protección, le
37 preocupan un par de cosas fundamentales, como primer punto; le preocupa la referencia constante al
38 Plan Regulador, porque esto es un tema que tuvo la oportunidad de participar en la Comisión de Plan
39 Regulador hace poco más de dos años, se había analizado e incluso hay insumos que se generaron en
40 ese momento y quedaba claro que con base en la jurisprudencia de la Sala Constitucional y la legislación
41 vigente, en las zonas de protección es una tipología de áreas silvestres protegidas, tiene una legislación
42 particular y una jurisdicción que depende del SINAC, le extraña bastante que no se haya hablado del
43 Plan de Manejo que está vigente, del criterio del SINAC, ni siquiera la coordinación Municipalidad-

1 SINAC en relación con un territorio que al día de hoy es jurisdicción y que tiene amplia vinculación con
2 la jurisdicción SINAC, por lo tanto, desconoce por qué no hay un análisis desde la parte técnica y legal,
3 hubiera sido muy interesante conocer qué dispone el Plan Regulador de Manejo, le parece interesante
4 haber tenido esa contraparte del análisis técnico legal y sí le queda la duda de porqué no se hizo,
5 partiendo de que efectivamente el SINART podría interponer acciones en relación con la aplicación de
6 normativa municipal urbana en un terreno que tiene una legislación ambiental específica, por lo que,
7 desde esa perspectiva también recomendaría eventualmente revisar un criterio que se emitió hace dos
8 años y medio, en relación con la distinción entre jurisdicción municipal, Plan Regulador, sin dejar de
9 lado que este es del año dos mil cinco, con el cual, el Plan de Manejo de dos mil dieciséis y toda la
10 legislación ambiental que se genera después también podría tener ciertas variables importantes a tomar
11 en cuenta y lo tanto no es contrario el hecho de decir que cuestiones dentro del mismo Plan Regulador
12 podrían haberse legislado dentro del ámbito territorial que le corresponde conforme a la jurisdicción,
13 esto es importante que lo analice la Municipalidad. Por otra parte; también le hizo falta el análisis de
14 cómo se articula el reglamento local para la instalación de torres de telecomunicación con los fallos de
15 la Sala Constitucional más recientes, incluso algunos dos mil trece, dos mil catorce, hubiera sido muy
16 rico para los vecinos poder entender cómo se articula esos nuevos fallos con esa normativa, porque citar
17 artículos no ahonda mucho en el problema y hay cierta jurisprudencia articulada con esa normativa y
18 bien defendida desde la autonomía municipal y desde las competencias urbanísticas, por ejemplo; lo que
19 es la localización de esas antenas, podría haber sido muy rico para la discusión. También hay que
20 considerar que desde el punto geológico que se comentó en relación con la falla, considera que sería
21 importante; si existe esa peligrosidad y esa noción de que hay una falla que está atravesando precisamente
22 en esa parte del territorio, valorar de parte de la Municipalidad la realización de un estudio neotectónico
23 como lo dispone el anexo tres y lo faculta para eventualmente poder rectificar cuestiones de zonificación
24 ambiental, porque visto como se ve en ese mapa y visto el área que cubre el territorio, hay partes que
25 son de moderada fragilidad dentro del polígono dibujado, con lo cual, dado que la localización de la
26 antena no está definida, podría haber alguna duda sobre la localización y la fragilidad que se le está
27 aplicando, si hay laguna cuestión de una falla que nuevamente haya salido o un nuevo insumo, para eso
28 existe también insumos técnicos desde el Decreto N°32967, incluido este estudio neotectónico, desde
29 esa instancia valorar el realizar ese estudio.

30
31 El señor Edwin Estrada comenta que; en relación con la parte ambiental en las zonas ambientales, en las
32 áreas de protección es jurisdicción del MINAE y existe un reglamento que permite instalar
33 infraestructura de telecomunicaciones en áreas silvestres protegidas que es jurisdicción del Ministerio
34 de Ambiente y Energía, se está permitiendo algún tipo de infraestructura evidentemente con los estudios
35 de impacto ambiental, que le corresponden a la SETENA, que es competencia exclusiva de ellos hacer
36 estos estudios y se está permitiendo también en otras áreas silvestres protegidas y parques nacionales en
37 el país.

38
39 La Vicealcaldesa Municipal aclara que no adelantó criterio; ya que no firma usos de suelo, para eso
40 cuenta con el área técnica, por lo que no hay forma de decir que no adelantó criterio porque no tiene
41 toma de decisiones sobre eso en particular.

42
43 El funcionario Sergio Chávez explica que; en cuanto a la falla debe ser descartada con un estudio

1 neotectónico, a criterio personal, los desarrolladores debieron haber realizado el estudio para ver qué
2 impacto podría tener sobre la proyección de torre que desean colocar, de igual manera en cuanto a los
3 deslizamientos podrían haber hecho un estudio de susceptibilidad o probabilidad de deslizamiento en
4 ese sitio.

5
6 La ingeniera Hazel García menciona que; la torre no se colocará en el cerro sin ningún estudio previo,
7 todo lo contrario, la responsabilidad del SINART es hacer que ese diseño esté de acuerdo a la capacidad
8 del suelo y para eso se hizo un estudio de suelos, se hizo un estudio de estabilidad de taludes y se hizo
9 otro estudio que se llama refracción sísmica, el cual dice cómo se comporta el suelo si hay una falla
10 cerca, si se va a deslizar en un solo bloque o si se va a dar un deslizamiento pequeño, muy puntual, por
11 lo que técnicamente existe la información suficiente para realizar un diseño responsable de la torre y
12 evitar que esta torre pueda causar deslizamiento, erosión o daño al ambiente.

13
14 La Presidente Municipal somete a votación alterar el orden del día para pasar al punto de mociones. Se
15 aprueba por unanimidad.

16 17 **ARTÍCULO II. MOCIONES.**

18
19 **Inciso 1. Moción presentada por el Alcalde y Vicealcaldesa Municipal, orientada en acoger las**
20 **recomendaciones emitidas por las áreas técnicas municipales según oficio PCU-019-2019 donde se**
21 **rechaza la solicitud del SINART planteada ante esta corporación municipal donde solicita permisos**
22 **varios en relación a la Construcción de torres de Televisión Digital toda vez que incumple con lo**
23 **establecido por la Constitución Política.**

24
25 “Considerando:

26 1. Mediante oficio PE-418-2018, del SINART con fecha 22 de noviembre de 2018 rubricado por la
27 Señora Presidenta del SINART Lorna Chacón Martínez, se manifiesta la intención para el diseño,
28 construcción y operación de la primera estación de transmisión de televisión digital terrestre del
29 SINART dentro de un predio que se pretende segregar de una finca que se ubica en la Zona Protec-
30 tora de los Cerros de Escazú.

31
32 2. La estructura consiste en una torre de acero, sección piramidal de base cuadrada, auto-soportada
33 con una altura de 80 metros, con su respectiva cimentación. Incluye además, instalación de conte-
34 nedor para los torreros que permanecen 24 horas, tanque de agua y tanque séptico,; cerramiento
35 perimetral

36
37 3. Por oficio PE-AS-0010-18 del SINART por la Sra. Hazel García Navarrete, asesora de Presidencia
38 Ejecutiva, Directora del Proyecto de Red TDT del Sistema Nacional de Radio y Televisión SA, se
39 recibe solicitud de documentación diversa en relación a permisos varios para el proyecto de Cons-
40 trucción Torre de Televisión Digital Bebedero – Escazú; con tal razón se procede a realizar el aná-
41 lisis técnico integral de la solicitud.

42

- 1 4. Nuevo catastro: Sobre el fraccionamiento de la finca 1-018991-000 : A nivel catastral, se pretende
2 fraccionar un área de 5250 m². Actualmente dicha finca posee un área registral de 41,933.76 m² y
3 la misma posee asociado en su asiento registral el plano catastrado SJ-11723-1973. La finca que se
4 desea fraccionar se encuentra dentro de la Zona Protectora de los Cerros de Escazú según el Mapa
5 de Zonificación del Plan Regulador de Escazú. Donde las condiciones mínimas para poder fraccio-
6 nar terrenos están reguladas por el Plan Regulador de Escazú en el: Artículo 16.2.2 y dice que la
7 parcelación se permite solamente frente a vía pública existente y en fracciones iguales o mayores a
8 5 hectáreas. El área que se desea fraccionar (5250 m²) así como el área del resto de la finca 1-
9 018991-000 (36,683.76 m²), no estarían cumpliendo con la normativa jurídica vigente (indicada
10 anteriormente). El catastro presentado tiene inconsistencias en la ubicación y no presenta disponi-
11 bilidad de agua potable de AyA.
12
- 13 5. Razón por lo anterior que no es factible proceder con el visto bueno para efectos catastrales de la
14 propuesta de fraccionamiento presentada.
15
- 16 6. Uso de suelo: Con respecto al certificado de uso de suelo se tiene que el uso para construcción y
17 operación de estación de transmisión de televisión SINART no está permitido en la Zona Protectora
18 de los Cerros de Escazú toda vez que en el Art. 16.2.5 del Plan Regulador se establece en el inciso
19 g que son usos prohibidos todos los usos no especificados que no entren dentro de los usos confor-
20 mes y los condicionales; en el sentido que el uso solicitado para torres no se encuentra en la lista de
21 usos permitidos. Se aclara que tampoco está permitido en el reglamento de telecomunicaciones de
22 la Municipalidad de Escazu.
23
- 24 7. Valoración geológica; El sector donde se solicita el trámite para construcción de la torre de trans-
25 misión se ubica en una zona con alta vulnerabilidad a deslizamientos. Se identifican el desliza-
26 miento de Tapezco, hacia Santa Ana y dentro de zona de áreas inestables con valores de índice IFA
27 de I-A, II-C y II-A que corresponden a zonas con elevada pendiente, entre 30 y 60%, con propensión
28 a deslizamientos; además se encuentra próxima a un área propensa a caída de bloques de piedra
29 importantes hacia los alrededores del Centro de Bebedero.
30
- 31 8. Impacto escénico: Importante destacar la afectación a la belleza escénica que podría tener la colo-
32 cación de una estructura de 80 metros sobre uno de los cuatros cerros icónicos que identifican al
33 Cantón de Escazú, como es el Cerro Tapezco, y que constituye parte del patrimonio intangible que
34 lo distingue del resto de la Gran Área Metropolitana.
35
- 36 9. Que la Constitución política establece en sus numerales:
37
 - 38 a. **ARTICULO 21.-** La vida humana es inviolable.
 - 39 b. **ARTICULO 50;** Toda persona tiene derecho a un ambiente sano y ecológicamente equili-
40 brado. Por ello, está legitimada para denunciar los actos que infrinjan ese derecho y para
41 reclamar la reparación del daño causado.
 - 42 c. **ARTÍCULO 169.-** La administración de los intereses y servicios locales en cada cantón,
43 estará a cargo del Gobierno Municipal, formado de un cuerpo deliberante, integrado por

1 regidores municipales de elección popular, y de un funcionario ejecutivo que designará la
2 ley.
3

4 De acuerdo con lo anteriormente expuesto SE ACUERDA: con fundamento en l criterio técnico del oficio
5 PCU-019-2019, LA Constitución Política artículo 169, 50, 21, el Art. 16.2.5 del Plan Regulador de Escazu,
6 el artículo del reglamento de construcción del torres de telecomunicaciones de Escazu y el decreto de la
7 zona protectora Cerros de Escazu: **Primero:** Acoger las recomendaciones emitidas por las áreas técnicas
8 municipales según oficio PCU-019-2019 donde se rechaza la solicitud del SINART planteada ante esta
9 corporación municipal donde solicita permisos varios en relación a la Construcción de torres de Televisión
10 Digital toda vez que incumple con lo establecido por la Constitución Política **ARTICULO 21.-** La vida
11 humana es inviolable. **ARTICULO 50;** Toda persona tiene derecho a un ambiente sano y ecológicamente
12 equilibrado. Por ello, está legitimada para denunciar los actos que infrinjan ese derecho y para reclamar la
13 reparación del daño causado. El Art. 16.2.5 del Plan Regulador de Escazu y el Decreto Ejecutivo No.
14 25902 – Reglamento del Gran Área Metropolitana: Artículo 5.2: “Tampoco se permitirán ejecutar
15 fraccionamientos en parcelas resultantes menores a las cinco hectáreas, salvo que la propiedad sea
16 sometida al régimen forestal, en cuyo caso el tamaño mínimo del lote será el que establezca el Ministerio
17 de Agricultura y Ganadería.” (El subrayado y en negrita es nuestro). Segundo: Proceda a comunicar este
18 acuerdo, como el uso de suelo US-302-2019 y el informe técnico municipal a la presidencia Ejecutiva del
19 Sinart.
20

21 Se somete a votación la dispensa de trámite de comisión de la moción presentada. Se aprueba con seis votos
22 a favor. El regidor Ricardo López Granados no vota.
23

24 Se somete a votación la moción presentada. El regidor Ricardo López Granados no vota.
25

26 Se somete a votación declarar definitivamente aprobado el acuerdo adoptado. El regidor Ricardo López
27 Granados no vota.
28

29 **ACUERDO AC-029-19 “SE ACUERDA: con fundamento en l criterio técnico del oficio PCU-019-**
30 **2019, LA Constitución Política artículo 169, 50, 21, el Art. 16.2.5 del Plan Regulador de Escazu, el**
31 **artículo del reglamento de construcción del torres de telecomunicaciones de Escazu y el decreto de**
32 **la zona protectora Cerros de Escazu: **Primero:** Acoger las recomendaciones emitidas por las áreas**
33 **técnicas municipales según oficio PCU-019-2019 donde se rechaza la solicitud del SINART planteada**
34 **ante esta corporación municipal donde solicita permisos varios en relación a la Construcción de to-**
35 **rres de Televisión Digital toda vez que incumple con lo establecido por la Constitución Política AR-**
36 **TICULO 21.- La vida humana es inviolable. ARTICULO 50; Toda persona tiene derecho a un ambi-**
37 **ente sano y ecológicamente equilibrado. Por ello, está legitimada para denunciar los actos que in-**
38 **frinjan ese derecho y para reclamar la reparación del daño causado. El Art. 16.2.5 del Plan Regu-**
39 **lador de Escazu y el Decreto Ejecutivo No. 25902 – Reglamento del Gran Área Metropolitana: Ar-**
40 **tículo 5.2: “Tampoco se permitirán ejecutar fraccionamientos en parcelas resultantes menores a las**
41 **cinco hectáreas, salvo que la propiedad sea sometida al régimen forestal, en cuyo caso el tamaño**
42 **mínimo del lote será el que establezca el Ministerio de Agricultura y Ganadería.” (El subrayado y en**
43 **negrita es nuestro). Segundo: Proceda a comunicar este acuerdo, como el uso de suelo US-302-2019**

1 **y el informe técnico municipal a la presidencia Ejecutiva del Sinart .” DECLARADO DEFINITIVA-**
2 **MENTE APROBADO.**

3

4 **ARTÍCULO III. CONOCIMIENTO Y APROBACIÓN DEL ACTA 172.**

5

6 La Presidente Municipal somete a consideración del Concejo Municipal el Acta 172. Se aprueba con cinco
7 votos. Los regidores James Eduardo Chacón Castro y Ricardo López Granados no votan.

8

9 **ARTÍCULO IV. ANÁLISIS DE CORRESPONDENCIA.**

10

11 **Inciso 1. Nancy María Cabrera Sandí.**

12

13 Nota en la que reitera renuncia como miembro vocal 2 de la Junta de Educación de la Escuela de
14 Guachipelín.

15

16 Se remite a la Comisión de Asuntos Jurídicos.

17

18 **Inciso 2. Pablo César Flores Meléndez, Presidente y Flory Badilla Salazar, Tesorera de la Junta**
19 **Directiva del Comité Pro Mejoras de la Urbanización Dulce María Flores Monge.**

20

21 Documento en el que solicitan ayuda para suministrar agua al salón comunal, ya que un vecino era quien
22 hacía el favor de suministrar el servicio, pero al haber cambio de Junta Directiva, se negó a continuar
23 brindándolo.

24

25 Se remite a la Administración.

26

27 **Inciso 3. Patricia Chavarría Struck, Vecinos Urbanización Los Anonos.**

28

29 Nota en la que solicitan audiencia porque varios vecinos se sienten preocupados por hundimientos que se
30 han presentado alrededor de dos tapas que están en la calle primera ubicada 25m Norte-175m Este de la
31 caseta entrada principal y segunda de la entrada 175m Norte.

32

33 Se remite a la Administración.

34

35 **Inciso 4. Patricia Chavarría Struck, Vecinos de Lotes Perú.**

36

37 Documento en el que solicitan audiencia, ya que han talado árboles en la propiedad del Salón El Chumico,
38 así como realizado movimientos de tierra con backhoe los fines de semana.

39

40 Se remite a la Administración.

41

42 **Inciso 5. Randall Umaña Reyes, Jefe de la Delegación Policial de Escazú, Fuerza Pública.**

43

1 Remite oficio número MSP-DM-DVURFP-DGFP-SGFP-DRPSJ-SRS-DPE-OP-0117-2019, en el que
2 según cláusula segunda del Convenio Marco de Cooperación Interinstitucional entre ambas instituciones,
3 solicita se valore la posibilidad de dotar a la Delegación Policial de Escazú con la cantidad de cinco equipos
4 informáticos (Computadoras) todas son su protector de voltaje y tres impresoras multifuncionales, siendo
5 estos insumos importantes para ejecutar un papel fundamental en el desarrollo de las actividades y del
6 Cantón como tal.

7
8 Se remite a la Administración.

9
10 **Inciso 6. Karen Porras Arguedas, Directora Ejecutiva, Unión Nacional de Gobiernos Locales.**

11
12 Remite oficio número DE-E-060-02-2019, n el que informa de la realización en este primer semestre del
13 año 2019, el I Encuentro de Formación para los Comités Cantonales de la Persona Joven (CCPJ), el cual se
14 llevará a cabo el día jueves 14 de marzo de 2019 a partir de las 9:30 a.m. en las instalaciones de la UNGL
15 (Sabana Sur, San José). Por lo que; solicita notificar la invitación al CCPJ del cantón con el objetivo de que
16 el presidente(a) de dicho comité o bien algún representante pueda asistir.

17
18 Atención Presidencia.

19
20 **Inciso 7. Arnoldo Barahona Cortés y Luisiana Toledo Quirós, Alcalde Municipal y Vicealcaldesa.**

21
22 Remite moción con el fin de solicitar un acuerdo municipal para Exonerar del pago del impuesto de
23 patente temporal a las microempresarias y artesanos de Escazú para participan del programa de
24 emprendimientos con sus puestos en las actividades del día nacional del Boyero.

25
26 Aprobado en esta misma sesión mediante acuerdo municipal número AC-033-19.

27
28 **Inciso 8. Guido Alberto Monge Fernández y Carlos Pérez Centeno, Fundación Internacional para
29 la Educación y Capacitación en Agro Industria y Ganadería.**

30
31 Documento en el que solicitan el nombramiento del representante municipal ante la Junta Administrativa
32 de la Fundación FiecAg, a cuyo efecto postulan la señora Nátaly Valverde Siliézar.

33
34 Se remite a la Comisión de Asuntos Jurídicos.

35
36 **Inciso 9. Lic. Erick Calderón Carvajal, Auditor Interno.**

37
38 Remite Informe AI-002-2019, en relación con el Arqueo de Caja Chica.

39
40 Se toma nota.

41
42 **Inciso 10. Silvia Rímola Rivas, Planificación Estratégica.**

43

1 Remite oficio PE-47-2019, en el que traslada el acta N°01-2019 aprobada por el Concejo de Distrito de
2 San Antonio de Escazú. El acta se traslada en forma electrónica según lo indicado en el oficio AL-232-
3 2014 con fecha del 21/02/2014.

4

5 Se toma nota.

6

7 **Inciso 11. Silvia Rímola Rivas, Planificación Estratégica.**

8

9 Remite oficio PE-51-2019, en el que traslada el acta N°02-2019 al acta N°03-2019 aprobada por el Concejo
10 de Distrito de San Antonio de Escazú. El acta se traslada en forma electrónica según lo indicado en el oficio
11 AL-232-2014 con fecha del 21/02/2014.

12

13 Se toma nota.

14

15 **Inciso 12. Arnoldo Barahona Cortés, Alcalde Municipal.**

16

17 Remite oficio AL-314-19, moción con dispensa de trámite para la actualización de calidades del propietario,
18 inclusión de plano catastrado en finca donde se ubica el Plantel Municipal.

19

20 Aprobado en esta misma sesión mediante acuerdo municipal número AC-032-19.

21

22 **Inciso 13. Arnoldo Barahona Cortés, Alcalde Municipal.**

23

24 Remite oficio AL-0311-2019, dirigido al Comité Cantonal de Deportes y Recreación de Escazú, en el que
25 se traslada oficio TI-007-2019 del Subproceso Tecnologías de Información, en el cual se realiza un
26 análisis de las opciones y pasos a seguir para la posible instalación del sistema DECSIS en el CCDRE.

27

28 Se toma nota.

29

30 **Inciso 14. Denis León Castro, Concejo de Distrito de San Antonio.**

31

32 Remite Informe de visita a vecinos con necesidad del Consejo de Distrito San Antonio de Escazú.

33

34 Se toma nota.

35

36 **Inciso 15. Pablo Marín Delgado.**

37

38 Nota en la que comunica renuncia como integrante de la Junta de Educación del Jardín de Niños Juan
39 XXIII, por razones de incompatibilidad horaria con su lugar de trabajo.

40

41 Se remite a la Comisión de Asuntos Jurídicos.

42

43 **Inciso 16. Arnoldo Barahona Cortés, Alcalde Municipal.**

1 Remite oficio AL-323-19, en el que presenta moción para aplicación del artículo 26 de la Ley N°9047 y
2 artículo 24 del Reglamento de Licores para cerrar establecimiento que expenden bebidas con contenido
3 alcohólico en el desfile del Día del Boyero.

4
5 Aprobado en esta misma sesión mediante acuerdo municipal número AC-031-19.

6
7 **Inciso 17. Arnoldo Barahona Cortés, Alcalde Municipal.**

8
9 Remite oficio AL-325-19, en el que presenta moción para autorizar a la Junta Administrativa del Liceo de
10 Escazú para que; con los recursos de transferencia de capital autorizados por este Concejo Municipal para
11 la Contratación de elementos de soporte y abastecimiento de energía eléctrica para el buen funcionamiento
12 de los equipos a instalar en las Aulas Inteligentes de los Centros Educativos Públicos del cantón, además
13 puedan adquirir el software y las respectivas licencias necesarias para la capacitación de los estudiantes.

14
15 Aprobado en esta misma sesión mediante acuerdo municipal número AC-030-19.

16
17 **Inciso 18. Arnoldo Barahona Cortés, Alcalde y Luisiana Toledo Quirós, Vicealcaldesa Municipal.**

18
19 Remiten oficio AL-327-2019, en el que presentan moción para acoger las recomendaciones emitidas por
20 las áreas técnicas municipales según oficio PCU-019-2019 donde se rechaza la solicitud del SINART.

21
22 Aprobado en esta misma sesión mediante acuerdo municipal número AC-029-19.

23
24 **Inciso 19. Arnoldo Barahona Cortés, Alcalde y Luisiana Toledo Quirós, Vicealcaldesa Municipal.**

25
26 Remite oficio AL-326-2019, en el que presentan moción de convocatoria a sesión extraordinaria para el
27 jueves 28 de febrero de 2019.

28
29 Aprobado en esta misma sesión mediante acuerdo municipal número AC-034-19.

30
31 **ARTÍCULO V. ASUNTOS DE LA PRESIDENCIA.**

32
33 La Presidente Municipal no tiene asuntos que tratar.

34
35 **Se continúa con el punto de mociones.**

36
37 **Inciso 2. Moción presentada por los regidores Ricardo López Granados y Eduardo Chacón**
38 **Castro, orientada en al Instituto Costarricense de Acueductos y Alcantarillados en la figura de su**
39 **Presidenta Ejecutiva, señora Yamileth Astorga Espeleta, proceda lo antes posible con la**
40 **reparación de las calles que se han visto afectadas por los trabajos que realiza su representada en**
41 **nuestro cantón.**

42

1 Se somete a votación la dispensa de trámite de comisión de la moción presentada. Obtuvo sólo dos votos a
2 favor de los regidores Ricardo López Granados y Eduardo Chacón Castro.

3
4 Se remite a la Comisión de Asuntos Jurídicos.

5
6 **Inciso 3. Moción presentada por el Alcalde Municipal, orientada en autorizar a la Junta**
7 **Administradora del Liceo de Escazú para que, con los recursos de transferencia de capital**
8 **autorizados por este Concejo Municipal para la contratación de elementos de soporte y**
9 **abastecimiento de energía eléctrica para el buen funcionamiento de los equipos a instalar en las Aulas**
10 **Inteligentes de los Centros Educativos Públicos del cantón, además puedan adquirir el software y las**
11 **respectivas licencias necesarias para la capacitación de los estudiantes.**

12
13 “El suscrito, Arnoldo Barahona Cortés, en mi condición de alcalde con fundamento en el artículo 44 del
14 Código Municipal, me presento a este Concejo Municipal a manifestar que el desarrollo de las tecnologías
15 alrededor del mundo, han cambiado de manera significativa las formas de hacer las cosas desde la
16 aplicación de las ciencias médicas, la economía el transporte público el intercambio comercial y mucho
17 más, no escapando a este fenómeno el ámbito de la educación, el riesgo de un incremento en las brechas de
18 nuestra sociedad por aspectos eminentemente materiales o tecnológicos que deben ser reducido mediante
19 esfuerzos orientados a la intervención gubernamental a través de inversiones, que garanticen al sector
20 Público Educativo, la participación en igualdad de condiciones del estudiantado con respecto al sector
21 Privado de la educación.

22
23 Es por esa visión anteriormente expuesta que la Alcaldía de Escazú junto a sus dependencias y con el apoyo
24 del Concejo municipal y amparado a los planes de desarrollo cantonal, es que desde hace varios años viene
25 desarrollando una estrategia de reforzamiento de los recursos materiales y tecnológicos adecuados para el
26 mejoramiento de la educación pública del cantón, la implementación de aulas inteligentes en los Centros
27 de Educación Pública así como la redacción e implementación de una POLITICA EDUCATIVA
28 CANTONAL, son muestra clara del esfuerzo que realiza la municipalidad de Escazú por llenar muchos de
29 estos vacíos.

30
31 Recientemente el Concejo Municipal aprobó una transferencia de capital a la Junta Administradora del
32 Liceo de Escazú, lo anterior para que esta Junta proceda a la contratación de la instalación de elementos de
33 soporte y abastecimiento de energía eléctrica para el buen funcionamiento de los equipos a instalar en las
34 aulas inteligentes de los centros de educación pública del cantón.

35
36 Por lo tanto, solicito a este Concejo aprobar la siguiente moción:

37
38 **SE ACUERDA:** Con dispensa de trámite de comisión y con fundamento en las disposiciones de los artículos
39 11, 77, 78, 169 de la Constitución Política, 11 y 13 de la Ley General de la Administración Pública, 1,2,3,4,
40 13, 44,45 del Código Municipal; el oficio AL-325-19 emitido por la Alcaldía, los cuales este Concejo
41 adopta como suyos. **SE ACUERDA:** Se autoriza a la Junta Administradora del Liceo de Escazú para que,
42 con los recursos de transferencia de capital autorizados por este Concejo Municipal para la contratación de
43 elementos de soporte y abastecimiento de energía eléctrica para el buen funcionamiento de los equipos a

1 instalar en las Aulas Inteligentes de los Centros Educativos Públicos del cantón, además puedan adquirir el
2 software y las respectivas licencias necesarias para la capacitación de los estudiantes en destrezas digitales
3 y su respectivo laboratorio de análisis y diagnóstico de los estudiantes del CTP de Escazú con el afán de
4 dar paso y complemento a tecnologías aplicadas a la educación de alto nivel. SEGUNDO: Notifíquese este
5 acuerdo al alcalde municipal en su despacho, y a la Junta Administradora del Colegio para lo de su cargo
6 respectivamente.”

7
8 Se somete a votación la dispensa de trámite de comisión de la moción presentada. Se aprueba por unanimidad.
9

10
11 Se somete a votación la moción presentada. Se aprueba por unanimidad.

12
13 Se somete a votación declarar definitivamente aprobado el acuerdo adoptado. Se aprueba por unanimidad.

14
15 **ACUERDO AC-030-19 “SE ACUERDA: Con dispensa de trámite de comisión y con fundamento en
16 las disposiciones de los artículos 11, 77, 78, 169 de la Constitución Política, 11 y 13 de la Ley General
17 de la Administración Pública, 1,2,3,4, 13, 44,45 del Código Municipal; el oficio AL-325-19 emitido
18 por la Alcaldía, los cuales este Concejo adopta como suyos. SE ACUERDA: Se autoriza a la Junta
19 Administradora del Liceo de Escazú para que, con los recursos de transferencia de capital autoriza-
20 dos por este Concejo Municipal para la contratación de elementos de soporte y abastecimiento de
21 energía eléctrica para el buen funcionamiento de los equipos a instalar en las Aulas Inteligentes de
22 los Centros Educativos Públicos del cantón, además puedan adquirir el software y las respectivas
23 licencias necesarias para la capacitación de los estudiantes en destrezas digitales y su respectivo la-
24 boratorio de análisis y diagnóstico de los estudiantes del CTP de Escazú con el afán de dar paso y
25 complemento a tecnologías aplicadas a la educación de alto nivel. SEGUNDO: Notifíquese este
26 acuerdo al alcalde municipal en su despacho, y a la Junta Administradora del Colegio para lo de su
27 cargo respectivamente.” DECLARADO DEFINITIVAMENTE APROBADO.**

28
29 **Inciso 4. Moción presentada por el Alcalde Municipal, orientada en declarar el cierre de los siguientes**
30 **establecimientos que expenden bebidas con contenido alcohólico de las 6:00 horas a las 18:00 horas**
31 **del día 10 de marzo de 2019 con ocasión a la celebración del Día Nacional del Boyero.**

32
33 “Reciban un cordial saludo. Mediante oficio PSC-0060-2019 del Proceso de Seguridad Ciudadana, el Jefe
34 de dicha dependencia municipal le solicita a esta Alcaldía que tramite ante el Concejo Municipal el
35 establecimiento de la denominada “Ley seca” en el distrito de San Antonio a propósito de que, en años
36 anteriores, quienes asisten al desfile de Boyeros, que se celebra en el mes de marzo de cada años, sufren
37 por las alteraciones al orden público y riñas por consumo de bebidas alcohólicas.

38
39 En ese sentido se le solicitó al Sub Proceso de Asuntos Jurídicos rendir criterio legal sobre la posibilidad
40 de dictar “ley seca” para el día mencionado. Dicho Sub Proceso, mediante oficio AJ-84-2018 hace un
41 análisis exhaustivo de la normativa que nos rige y nos da respuesta en los siguientes términos:

42
43 “ (...)”

- 1
2 1. *La Municipalidad de Escazú se encuentra plenamente facultada, por así disponerlo el*
3 *artículo 26 de la Ley N° 9047 “Regulación y comercialización de bebidas con contenido*
4 *alcohólico”, para establecer la denominada “ley Seca”. Dicha potestad radica en regular,*
5 *dentro de su jurisdicción, lo relativo a la venta y comercialización de bebidas con contenido*
6 *alcohólico, los días que se celebren actividades comunales, según las costumbres, los*
7 *arraigos culturales y los valores propios de cada comunidad.*
- 8
9 2. *“ley seca” que consistente en restringir a los establecimientos el expendio comercialización*
10 *de bebidas alcohólicas los días que se celebren **actos cívicos, desfiles u otras actividades***
11 ***cantonales** dentro de su jurisdicción, facultad que es tan amplia como la posibilidad de*
12 *determinar la ruta asignada y el radio de acción para su aplicación.*
- 13
14 3. *Siendo una potestad, que contiene dentro de lo que se conoce como discrecionalidad o*
15 *decisión política, es al Concejo Municipal, al que le corresponde valorar sobre la*
16 *pertinencia o no de establecer una restricción al expendio de bebidas con contenido*
17 *alcohólico según los parámetros del artículo 26 de la Ley N° 9047.*
- 18
19 4. *El rango de limitación se encuentra establecido en el artículo 24 del “**Reglamento para la***
20 ***regulación y comercialización de bebidas con contenido alcohólico en el cantón de***
21 ***Escazú”.***
- 22
23 5. *Que en la eventualidad que el Concejo Municipal decida tomar un acuerdo de la naturaleza*
24 *descrita, deberá establecer los parámetros a partir del contenido del artículo 24 del*
25 *Reglamento que lo regula a saber: lugar, fecha, horario, ruta de recorrido y; los alcances*
26 *de la restricción en cuanto a si se trata de un cierre de la totalidad del negocio o que, en*
27 *función a si es o no el giro principal del establecimiento, se cierre únicamente el área*
28 *dedicada a venderlas.*
- 29
30 6. *El acuerdo que se tome deberá ser publicado en el diario Oficial La Gaceta al menos con*
31 *15 días naturales de antelación.*
- 32
33 7. *Para el cumplimiento del acuerdo que así dispongan, están facultadas las autoridades de la*
34 *policía municipal o los inspectores municipales para obligar a los expendios restringidos a*
35 *cumplir con lo dispuesto en la Ley, el Reglamento y el Acuerdo del Concejo referidos al*
36 *cierre total o parcial según corresponda.*
- 37
38 (...)”
- 39

40 Como ustedes conocen el día Cantonal del Boyero y el desfile que se organiza para celebrarlo fue instaurada
41 el 17 de enero de 1983, mediante un acuerdo del Concejo Municipal de Escazú de ese entonces, razón
42 histórica por la que mediante ese acuerdo se han canalizaron los esfuerzos realizados por varios vecinos de
43 San Antonio de Escazú, para que se reconociera y se dignificara la actividad del boyero y se constituyó en

1 el antecedente principal para que, mediante Decreto Ejecutivo N° 18483-C publicado en La Gaceta N° 195
2 del 14 de octubre de 1988 se declarase Día Nacional del Boyero al segundo domingo de marzo de cada año.
3 Por la tradición ya establecida algunos años antes, la celebración se realiza desde entonces en San Antonio
4 de Escazú.

5 Siendo además que en el año 2005 la tradición del Boyeo y la Carreta fue declarada por la UNESCO como
6 Obra Maestra del Patrimonio Intangible de la Humanidad, aspecto que resulta de gran importancia en el
7 marco de la celebración de la tradición del Desfile de Boyeros de Escazú.

8
9 Dada la posibilidad legal y reglamentaria para dictar el cierre total o parcial de establecimientos que expenden
10 bebidas con contenido alcohólico, se le solicitó a la Jefatura de la Policía Municipal indicar delimitara el
11 recorrido del desfile e identificara los negocios a los cuales les estaríamos restringiendo sus labores ese día,
12 con el horario pertinente. Con la información brindada por la Policía Municipal técnicamente se indica lo
13 siguiente:

14

15 **Marco legal:**

16

- 17 • Aplicación del artículo 26 de la Ley N° 9047 “Regulación y comercialización de bebidas con contenido
18 alcohólico” y artículo 24 del “Reglamento para la regulación y comercialización de bebidas con
19 contenido alcohólico en el cantón de Escazú”

20

21 **Día de afectación:**

22

- 23 • 10 de marzo de dos mil diecinueve (2019)

24

25 **Horario:**

26

- 27 • De las 6:00 horas hasta las 18:00 horas

28

29 **Ruta afectada:**

30

- 31 • De la intersección del Centro Comercial el Descanso sobre la ruta principal hasta el abastecedor La
32 Guaria. (todo dentro del Distrito de San Antonio, cantón de Escazú)

33

34 **Establecimientos afectados en orden del recorrido del desfile y únicamente las zonas más vulnerables:**

35

Establecimientos (Nombre Comercial)	Número de Licencia Comercial y Licores	Tipo de cierre
Mini Super El Descanso	COMERCIAL: 7587 LICORES:	Cierre parcial (área de bebidas con contenido alcohólico, incluye cámaras de refrigeración que las

	2017301	contengan.)
Bar los Itabos	COMERCIAL: 342 LICORES: 201017	Cierre total
La Casona D' Toño (Restaurante)	COMERCIAL: 8516 LICORES: 2015232	Cierre parcial (área de bebidas con contenido alcohólico, incluye cámaras de refrigeración que las contengan.)
Supermercado Aldino	COMERCIAL: 434 LICORES: 2014172	Cierre parcial (área de bebidas con contenido alcohólico, incluye cámaras de refrigeración que las contengan.)
Supermercado Panterd	COMERCIAL: 454 LICORES: 2014139	Cierre parcial (área de bebidas con contenido alcohólico, incluye cámaras de refrigeración que las contengan.)
La Barra Sport Bar El Boyero (Restaurante)	COMERCIAL: 1308 LICORES: 202005	Cierre parcial (área de bebidas con contenido alcohólico, incluye cámaras de refrigeración que las contengan.)
Abastecedor La Guaria	COMERCIAL: 367 LICORES: 201014	Cierre parcial (área de bebidas con contenido alcohólico, incluye cámaras de refrigeración que las contengan.)
BB+ (Molino de Jackie)	COMERCIAL: 2602 LICORES: 202016	Cierre parcial (área de bebidas con contenido alcohólico, incluye cámaras de refrigeración que las contengan.)

1
2
3
4
5
6
7
8
9
10
11
12
13

En razón de lo anterior, le solicito al Concejo Municipal, acoger para su consideración y eventual aprobación la siguiente propuesta de acuerdo:

“SE ACUERDA: Con dispensa de trámite de comisión: De conformidad con lo dispuesto en los artículos 11, 169 y 170 de la Constitución Política, 11 y 13 de la Ley General de la Administración Pública; 2, 4 inciso a), 13, 17 incisos a), d) y ñ); 39, 42, 44 y 45 del Código Municipal; 26 de la Ley N° 9047 Regulación y comercialización de bebidas con contenido alcohólico; 24 del Reglamento para la regulación y comercialización de bebidas con contenido alcohólico en el cantón de Escazú; 21 inciso c) y 25 del Reglamento de Sesiones y acuerdos del Concejo Municipal de Escazú. Conocido el oficio PSC-0060-2019; **PRIMERO:** Declarar el cierre de los siguientes establecimientos que expenden bebidas con contenido alcohólico de las 6:00 horas a las 18:00 horas del día 10 de marzo de 2019 con ocasión a la

1 celebración del Día Nacional del Boyero:
2

Establecimientos (Nombre Comercial)	Número de Licencia Comercial y Licores	Tipo de cierre
Mini Super El Descanso	COMERCIAL: 7587 LICORES: 2017301	Cierre parcial (área de bebidas con contenido alcohólico, incluye cámaras de refrigeración que las contengan.)
Bar los Itabos	COMERCIAL: 342 LICORES: 201017	Cierre total
La Casona D' Toño (Restaurante)	COMERCIAL: 8516 LICORES: 2015232	Cierre parcial (área de bebidas con contenido alcohólico, incluye cámaras de refrigeración que las contengan.)
Supermercado Aldino	COMERCIAL: 434 LICORES: 2014172	Cierre parcial (área de bebidas con contenido alcohólico, incluye cámaras de refrigeración que las contengan.)
Supermercado Panterd	COMERCIAL: 454 LICORES: 2014139	Cierre parcial (área de bebidas con contenido alcohólico, incluye cámaras de refrigeración que las contengan.)
La Barra Sport Bar El Boyero (Restaurante)	COMERCIAL: 1308 LICORES: 202005	Cierre parcial (área de bebidas con contenido alcohólico, incluye cámaras de refrigeración que las contengan.)
Abastecedor La Guaria	COMERCIAL: 367 LICORES: 201014	Cierre parcial (área de bebidas con contenido alcohólico, incluye cámaras de refrigeración que las contengan.)
BB+ (Molino de Jackiee)	COMERCIAL: 2602 LICORES: 202016	Cierre parcial (área de bebidas con contenido alcohólico, incluye cámaras de refrigeración que las contengan.)

3
4 **Ruta afectada:** De la intersección del Centro Comercial El Descanso sobre la ruta principal hasta el
5 abastecedor La Guaria. (todo dentro del Distrito de San Antonio, cantón de Escazú) **SEGUNDO:** Se autoriza
6 al Alcalde en ejercicio sus potestades girar las órdenes de cierre a cada establecimiento que expende bebidas
7 con contenido alcohólico señaladas en el punto primero y girar las instrucciones para que la Policía

1 Municipal y los Inspectores Municipales procedan con el cumplimiento ordenado. Notifíquese este acuerdo
2 al señor Alcalde Municipal en su despacho, para lo de su cargo y publíquese en el Diario Oficial La Gaceta”.

3
4 Se somete a votación la dispensa de trámite de comisión de la moción presentada. Se aprueba con cinco
5 votos a favor. Los regidores James Eduardo Chacón Castro y Ricardo López Granados no votan.

6
7 Se somete a votación la moción presentada. Los regidores James Eduardo Chacón Castro y Ricardo López
8 Granados no votan.

9
10 Se somete a votación declarar definitivamente aprobado el acuerdo adoptado. Los regidores James Eduardo
11 Chacón Castro y Ricardo López Granados no votan.

12
13 **ACUERDO AC-031-19 “SE ACUERDA: Con dispensa de trámite de comisión: De conformidad con**
14 **lo dispuesto en los artículos 11, 169 y 170 de la Constitución Política, 11 y 13 de la Ley General de la**
15 **Administración Pública; 2, 4 inciso a), 13, 17 incisos a), d) y ñ); 39, 42, 44 y 45 del Código Municipal;**
16 **26 de la Ley N° 9047 Regulación y comercialización de bebidas con contenido alcohólico; 24 del Re-**
17 **glamento para la regulación y comercialización de bebidas con contenido alcohólico en el cantón de**
18 **Escazú; 21 inciso c) y 25 del Reglamento de Sesiones y acuerdos del Concejo Municipal de Escazú.**
19 **Conocido el oficio PSC-0060-2019; PRIMERO: Declarar el cierre de los siguientes establecimientos**
20 **que expenden bebidas con contenido alcohólico de las 6:00 horas a las 18:00 horas del día 10 de marzo**
21 **de 2019 con ocasión a la celebración del Día Nacional del Boyero:**

22

Establecimientos (Nombre Comercial)	Número de Licencia Comercial y Licores	Tipo de cierre
Míni Super El Descanso	COMERCIAL: 7587 LICORES: 2017301	Cierre parcial (área de bebidas con contenido alcohólico, incluye cámaras de refrigeración que las contengan.)
Bar los Itabos	COMERCIAL: 342 LICORES: 201017	Cierre total

La Casona D' Toño (Restaurante)	COMERCIAL: 8516 LICORES: 2015232	Cierre parcial (área de bebidas con contenido alcohólico, incluye cámaras de refrigeración que las contengan.)
Supermercado Aldino	COMERCIAL: 434 LICORES: 2014172	Cierre parcial (área de bebidas con contenido alcohólico, incluye cámaras de refrigeración que las contengan.)
Supermercado Panterd	COMERCIAL: 454 LICORES: 2014139	Cierre parcial (área de bebidas con contenido alcohólico, incluye cámaras de refrigeración que las contengan.)
La Barra Sport Bar El Boyero (Restaurante)	COMERCIAL: 1308 LICORES: 202005	Cierre parcial (área de bebidas con contenido alcohólico, incluye cámaras de refrigeración que las contengan.)
Abastecedor La Guaria	COMERCIAL: 367 LICORES: 201014	Cierre parcial (área de bebidas con contenido alcohólico, incluye cámaras de refrigeración que las contengan.)
BB+ (Molino de Jackie)	COMERCIAL: 2602 LICORES: 202016	Cierre parcial (área de bebidas con contenido alcohólico, incluye cámaras de refrigeración que las contengan.)

1 **Ruta afectada: De la intersección del Centro Comercial El Descanso sobre la ruta principal hasta el**
2 **abastecedor La Guaria. (todo dentro del Distrito de San Antonio, cantón de Escazú) SEGUNDO: Se**
3 **autoriza al Alcalde en ejercicio sus potestades girar las órdenes de cierre a cada establecimiento que**
4 **expende bebidas con contenido alcohólico señaladas en el punto primero y girar las instrucciones**
5 **para que la Policía Municipal y los Inspectores Municipales procedan con el cumplimiento ordenado.**
6 **Notifíquese este acuerdo al señor Alcalde Municipal en su despacho, para lo de su cargo y publíquese**
7 **en el Diario Oficial La Gaceta”. DECLARADO DEFINITIVAMENTE APROBADO.**

1 **Inciso 5. Moción presentada por el Alcalde Municipal, orientada en autorizar al señor alcalde a**
2 **comparecer ante notario público a suscribir escritura para actualizar las calidades del propietario,**
3 **cédula jurídica, incluir el número de plano catastrado SJ-2036993-2018 en la finca de la provincia de**
4 **San José, matrícula de folio real número 27187, derecho 000, terreno donde se ubica el plantel**
5 **municipal.**

6
7 “El suscrito, Arnoldo Barahona Cortés, en mi condición de alcalde con fundamento en el artículo 44 del
8 Código Municipal, solicito a este Concejo Municipal la autorización para comparecer ante notario público
9 a realizar la actualización de la información del propietario para que se incluya el nombre de la
10 Municipalidad de Escazú, el número de cédula jurídica, la inclusión del plano catastrado y la
11 correspondiente rectificación de medida de la finca 27187 del partido de San José derecho 000, donde
12 actualmente se ubica el plantel municipal, que tiene la siguiente naturaleza: potrero con un matadero,
13 situada en el distrito cero uno de Escazú, cantón dos Escazú de la provincia de San José, con linderos norte:
14 Francisco Badilla, sur: Pilar Araya Flores, este: Silvestre Monge, oeste calle pública y Eladio Saborio, mide
15 seis mil trescientos treinta y siete metros con cuarenta y cinco decímetros cuadrados, plano no indica:, no
16 posee anotaciones ni gravámenes , lo anterior debido a que dicho bien municipal a nivel registral no incluye
17 dicha información.

18
19 Por lo tanto, solicito a este Concejo aprobar la siguiente moción:

20
21 “**SE ACUERDA:** Con dispensa de trámite de comisión y con fundamento en las disposiciones de los ar-
22 tículos 11, 50, 169 de la Constitución Política, 11 y 13 de la Ley General de la Administración Pública,
23 1,2,3,4, 13, 44,45 del Código Municipal; el plano catastrado SJ-2036993-2018, el oficio AL-314-19 emitido
24 por la Alcaldía, los cuales este Concejo adopta como suyos. Se acuerda: **PRIMERO:** Se autoriza al señor
25 alcalde a comparecer ante notario público a suscribir escritura para actualizar las calidades del propietario,
26 cédula jurídica, incluir el número de plano catastrado SJ-2036993-2018 en la finca de la provincia de San
27 José, matrícula de folio real número 27187, derecho 000, terreno donde se ubica el plantel municipal, que
28 se describe de la siguiente manera: que tiene la siguiente naturaleza: potrero con un matadero, situada en el
29 distrito cero uno de Escazú, cantón dos Escazú de la provincia de San José, con linderos norte: Francisco
30 Badilla, sur: Pilar Araya Flores, este: Silvestre Monge, oeste calle pública y Eladio Saborio, mide seis mil
31 trescientos treinta y siete metros con cuarenta y cinco decímetros cuadrados, plano no indica:, no posee
32 anotaciones ni gravámenes. **SEGUNDO:** De igual forma queda autorizado el alcalde a suscribir cualquier
33 escritura adicional con el fin de proceder a realizar la gestión autorizada sin que medie autorización de este
34 Concejo Municipal. Notifíquese a la alcaldía para lo de su cargo.”

35
36 Se somete a votación la dispensa de trámite de comisión de la moción presentada. Se aprueba con cinco
37 votos a favor. Los regidores James Eduardo Chacón Castro y Ricardo López Granados no votan.

38
39 Se somete a votación la moción presentada. Los regidores James Eduardo Chacón Castro y Ricardo López
40 Granados no votan.

41
42 Se somete a votación declarar definitivamente aprobado el acuerdo adoptado. Los regidores James Eduardo
43 Chacón Castro y Ricardo López Granados no votan.

1 **ACUERDO AC-032-19 “SE ACUERDA:** Con dispensa de trámite de comisión y con fundamento en
2 las disposiciones de los artículos 11, 50, 169 de la Constitución Política, 11 y 13 de la Ley General de
3 la Administración Pública, 1,2,3,4, 13, 44,45 del Código Municipal; el plano catastrado SJ-2036993-
4 2018, el oficio AL-314-19 emitido por la Alcaldía, los cuales este Concejo adopta como suyos. Se
5 acuerda: PRIMERO: Se autoriza al señor alcalde a comparecer ante notario público a suscribir es-
6 critura para actualizar las calidades del propietario, cédula jurídica, incluir el número de plano ca-
7 tastrado SJ-2036993-2018 en la finca de la provincia de San José, matrícula de folio real número
8 27187, derecho 000, terreno donde se ubica el plantel municipal, que se describe de la siguiente ma-
9 nera: que tiene la siguiente naturaleza: potrero con un matadero, situada en el distrito cero uno de
10 Escazú, cantón dos Escazú de la provincia de San José, con linderos norte: Francisco Badilla, sur:
11 Pilar Araya Flores, este: Silvestre Monge, oeste calle pública y Eladio Saborío, mide seis mil trescien-
12 tos treinta y siete metros con cuarenta y cinco decímetros cuadrados, plano no indica:, no posee ano-
13 taciones ni gravámenes. SEGUNDO: De igual forma queda autorizado el alcalde a suscribir cualquier
14 escritura adicional con el fin de proceder a realizar la gestión autorizada sin que medie autorización
15 de este Concejo Municipal. Notifíquese a la alcaldía para lo de su cargo.” **DECLARADO DEFINI-**
16 **TIVAMENTE APROBADO.**

17
18 **Inciso 6. Moción presentada por el Alcalde Municipal, orientada en exonerar del pago del impuesto**
19 **de patente comercial temporal de la Actividad del Boyero 2019 a favor de esta Municipal de Escazú**
20 **a las microempresarias y artesanos de Escazú que participan del programa de emprendimientos con**
21 **sus puestos en las actividades del día nacional del Boyero.**

22
23 “Por medio de la presente se remite moción con el fin de solicitar un acuerdo municipal para EXONERAR
24 del pago del impuesto de patente temporal a las microempresarias y artesanos de Escazú que participan del
25 programa de emprendimientos con sus puestos en las actividades del día nacional del Boyero, esta solicitud
26 se fundamenta en los siguientes considerandos;

27

28 **Considerandos**

29

30 1. Que la Municipalidad de Escazú ha implementado programas municipales para el fortalecimiento
31 de las pequeñas empresas que forman parte del programa de emprendimientos Municipales.

32

33 2. Que la Municipalidad de Escazú por medio de sus programas promueve fomentar la cultura
34 emprendedora, estimulado el desarrollo del espíritu emprendedor y de las competencias necesarias,
35 de manera que se logren visualizar oportunidades productivas para el desarrollo de emprendimientos
36 en personas de la comunidad quienes por algún motivo inesperado no concluyeron los estudios, se
37 encuentran desempleadas, jefas de hogar que requieren sustento económico para apoyar a sus hijos,
38 familias o familiares con algún tipo de discapacidad.

39

40 3. Que mediante el Acuerdo AC-22-19, de la Sesión Ordinaria 146 del 11 de febrero del 2019, el
41 Concejo Municipal aprobó la suscripción del “CONVENIO DE COOPERACIÓN ENTRE LA
42 MUNICIPALIDAD DE ESCAZÚ Y LA ASOCIACIÓN RESCATE DE TRADICIONES DEL
43 BOYERO”, donde en la cláusula **SEGUNDA: DE LOS COMPROMISOS Y APORTES DE LA**

1 **MUNICIPALIDAD**, se establece la adopción de un Acuerdo del Concejo Municipal para la
2 exonerando del pago de las patentes temporales de los puestos del campo ferial.

3
4 4. Que mediante nota entregada en la Alcaldía el día 20 de febrero de 2019, suscrita por la señora Talia
5 Jiménez, Presidenta de la Asociación Rescate de Tradiciones del Boyero, se comunica la lista de
6 emprendedoras que serán partícipes de la celebración del Día Nacional del Boyero del 01 al 10 de
7 marzo del 2019 en la Plaza de San Antonio.

8
9 5. Que, con base en los considerandos precedentes, se solicita aprobar con dispensa de trámite de
10 comisión el siguiente acuerdo:

11
12 **“SE ACUERDA:** Con dispensa de trámite de comisión. Con fundamento en las disposiciones de los
13 artículos 11, 169 y 170 de la Constitución Política, 11 y 13 de la Ley General de la Administración Pública,
14 a los artículos 2, 3, 4, 88 al 91 del Código Municipal, 2 de la Ley N° 7874 publicada en el diario oficial La
15 Gaceta N° 87 del 6 de mayo de 1999, el oficio AL-0309-2019 del Despacho de la Alcaldía y, las
16 consideraciones de la moción que motivaron el presente acuerdo, las cuales hace suyas este Concejo
17 Municipal y las toma como fundamento para motivar este acuerdo, se dispone: **PRIMERO:** EXONERAR
18 del pago del impuesto de patente comercial temporal de la Actividad del Boyero 2019 a favor de esta
19 Municipal de Escazú a las siguientes personas:

Lista de emprendedoras Día Nacional del Boyero, 2019	
Participantes en Artesanía	
Persona	Cédula
Johanna Valverde Godínez	111330118
Lorena Agüero Sandí	1524400
Bryan Piedra Chacón	113800700
Alicia Arias Morales	1399669
Flory Barrantes Marín	1699074
Kathia Ramírez Madrigal	1672499
Ericka Guevara Gómez	502790530
María Fernanda Arias Solano	115150483
Ismaela Espinoza Gonzales	159100352002
Juan Gabriel Morales Picado	111340390
Libeen Mora Corrales	112830283
Braulio Campos Cedeño	117140630
Zianny Ramírez Quirós	6336120
Violeta Jimenez Sibaja	1461788
Sharoon Corrales Vargas	113690418
Jimena Inés Marín León	115370484
Elieth Lucrecia Marín León	115370485
Nelly González Núñez	105780929
Participantes en Comidas	

Persona	Cédula
Sonia Guevara Azofeifa	104870462
Rebeca Delgado Sánchez	110490066
Kattia Hidalgo Sandí	10870003
Flor Sandí Arias	1311716
Elizabeth Ureña Monge	104940182
Dalia Dávila Suárez	110810625
Guadalupe Isabel Chávez Mancía	122200155303
Sandra Loaiza Ramírez	1519630
Elida Marlene Sambrano	122200290317
María Eugenia Ruíz Rodríguez	6230207
Alicia González Salazar	107170093
Vanessa Montoya Sandí	113240050
José Pablo Quesada Campos	110550446

- 1
2 **SEGUNDO:** Notifíquese este acuerdo al titular de la Alcaldía Municipal en su despacho, para lo de su
3 cargo.”
4
5 Se somete a votación la dispensa de trámite de comisión de la moción presentada. Se aprueba por unanimi-
6 dad.
7
8 Se somete a votación la moción presentada. Se aprueba por unanimidad.
9
10 Se somete a votación declarar definitivamente aprobado el acuerdo adoptado. Se aprueba por unanimidad.
11
12 **ACUERDO AC-033-19 “SE ACUERDA:** Con dispensa de trámite de comisión. Con fundamento en
13 las disposiciones de los artículos 11, 169 y 170 de la Constitución Política, 11 y 13 de la Ley General
14 de la Administración Pública, a los artículos 2, 3, 4, 88 al 91 del Código Municipal, 2 de la Ley N°
15 7874 publicada en el diario oficial La Gaceta N° 87 del 6 de mayo de 1999, el oficio AL-0309-2019 del
16 Despacho de la Alcaldía y, las consideraciones de la moción que motivaron el presente acuerdo, las
17 cuales hace suyas este Concejo Municipal y las toma como fundamento para motivar este acuerdo,
18 se dispone: **PRIMERO: EXONERAR** del pago del impuesto de patente comercial temporal de la
19 Actividad del Boyero 2019 a favor de esta Municipal de Escazú a las siguientes personas:
20

Lista de emprendedoras Día Nacional del Boyero, 2019	
Participantes en Artesanía	
Persona	Cédula
Johanna Valverde Godínez	111330118
Lorena Agüero Sandí	1524400
Bryan Piedra Chacón	113800700
Alicia Arias Morales	1399669
Flory Barrantes Marín	1699074

Kathia Ramírez Madrigal	1672499
Ericka Guevara Gómez	502790530
María Fernanda Arias Solano	115150483
Ismaela Espinoza Gonzales	159100352002
Juan Gabriel Morales Picado	111340390
Libeen Mora Corrales	112830283
Braulio Campos Cedeño	117140630
Zianny Ramírez Quirós	6336120
Violeta Jimenez Sibaja	1461788
Sharoon Corrales Vargas	113690418
Jimena Inés Marín León	115370484
Elieth Lucrecia Marín León	115370485
Nelly González Núñez	105780929
Participantes en Comidas	
Persona	Cédula
Sonia Guevara Azofeifa	104870462
Rebeca Delgado Sánchez	110490066
Kattia Hidalgo Sandí	10870003
Flor Sandí Arias	1311716
Elizabeth Ureña Monge	104940182
Dalia Dávila Suárez	110810625
Guadalupe Isabel Chávez Mancía	122200155303
Sandra Loaiza Ramírez	1519630
Elida Marlene Sambrano	122200290317
María Eugenia Ruíz Rodríguez	6230207
Alicia González Salazar	107170093
Vanessa Montoya Sandí	113240050
José Pablo Quesada Campos	110550446

1
2 **SEGUNDO:** Notifíquese este acuerdo al titular de la Alcaldía Municipal en su despacho, para lo de
3 su cargo.” **DECLARADO DEFINITIVAMENTE APROBADO.**

4
5 **Inciso 7. Moción presentada por el Alcalde Municipal, orientada en realizar una sesión**
6 **extraordinaria, a celebrarse en la Sala de Actividades Especiales del Centro Cívico Municipal el**
7 **jueves 28 de febrero de 2019, a las 17:00 horas; para la rendición de cuentas de la Alcaldía Municipal.**

8
9 “Con fundamento en el artículo 17 literal m) del Código Municipal; y considerando que es necesario rendir
10 cuentas a las personas vecinas mediante un informe de labores ante el Concejo Municipal; “SE ACUERDA:
11 PRIMERO: Realizar una sesión extraordinaria, a celebrarse en la Sala de Actividades Especiales del Centro
12 Cívico Municipal el jueves 28 de febrero de 2019, a las 17:00 horas; para la rendición de cuentas de la
13 Alcaldía Municipal. SEGUNDO: Dar por notificado en este acto al Concejo Municipal.”

14

1 Se somete a votación la dispensa de trámite de comisión de la moción presentada. Se aprueba por unanimidad.
2

3
4 Se somete a votación la moción presentada. Se aprueba por unanimidad.
5

6 Se somete a votación declarar definitivamente aprobado el acuerdo adoptado. Se aprueba por unanimidad.
7

8 **ACUERDO AC-034-19 “SE ACUERDA: PRIMERO: Realizar una sesión extraordinaria, a celebrarse en la Sala de Actividades Especiales del Centro Cívico Municipal el jueves 28 de febrero de 2019, a las 17:00 horas; para la rendición de cuentas de la Alcaldía Municipal. SEGUNDO: Dar por notificado en este acto al Concejo Municipal.” DECLARADO DEFINITIVAMENTE APROBADO.**
9
10
11
12

13 **ARTÍCULO VI. INFORMES DE COMISIONES.**

14 **Inciso 1. Informe de la Comisión de Becas número CB-002-19.**

15
16
17 “El día 20 de febrero de 2019 a las 3:00 pm se realiza la reunión de la Comisión Municipal de Becas, con la asistencia de las siguientes personas: Grettel Alfaro Camacho- Regidora, Flor Sandí Sindica Suplente, Edwin Soto Castrillo-Concejal de Distrito, Sandra Rojas- Concejal de Distrito y las funcionarias municipales: Licda. Julia Vanessa Araya Molina Coordinadora Gestión de la Comunidad, Licda. Sharlyn Rojas Valverde Trabajadora Social y Yendry Córdoba secretaria.
18
19
20
21
22

23 Se toma el siguiente acuerdo:

24 “**SE ACUERDA:** Con fundamento en las disposiciones de los artículos 11, 169 y 170 de la Constitución Política, 11 y 13 de la Ley General de la Administración Pública, 13 del Código Municipal y el Reglamento para el Otorgamiento de Becas para Estudios a los Municipales de Escazú, se dispone: **PRIMERO:**
25
26 Se expone la lista de estudiantes aprobados/as para el subsidio de beca 2019.
27
28

Aprobados Renovación					
Can	Nº BE- CADO	Nº EXP	PERSONA ESTU- DIANTE	CENTRO EDUCATIVO	PONDERA- CIÓN
1	2383	510-18	ABARCA FIGUEROA AURE FARID	ESCUELA PBRO YANUARIO QUESADA	36%
2	2415	314-18	ACEVEDO CASTILLO GARY JOSUE	ESCUELA PBRO YANUARIO QUESADA	51%
3	2364	048-18	ACOSTA MARTINEZ ROSMERY MONTSE- RRATH	ESCUELA REPUBLICA DE VENEZUELA	26%
4	2147	107-17	ACUÑA RODRIGUEZ JACK DAVID	ESCUELA JUAN XXIII	37%

5	2024	297-17	AGÜERO CUBERO TIF-FANY	ESCUELA JUAN XXIII	20%
6	1979	234-17	AGÜERO SANDI STEVEN JOSUE	LICEO DE ESCAZÚ	23%
7	1163	254-12	AGUILAR CALDERON GLORIANA	LICEO DE ESCAZÚ	32%
8	330	414-12	AGUILAR CORRALES CARLOS MIGUEL	PATRONATO PARA CIEGOS	28%
9	1510	008-15	AGUILAR JIMENEZ DANIELA	ESCUELA JUAN XXIII	39%
10	2407	056-18	AGUILAR MONTOYA ABRAHAM JOSUE	ESCUELA BENJAMÍN HERRERA ANGULO	44%
11	1700	377-16	ALARCON RAMIREZ ANDRES	ESCUELA DE GUACHIPELÍN	30%
12	2174	549-17	ALFARO GUADAMUZ ABIGAIL DE LOS ANGELES	ESCUELA JUAN XXIII	23%
13	1406	338-14	ALPIZAR MENESES NICOLE FIORELLA	ESCUELA BENJAMÍN HERRERA ANGULO	47%
14	2028	502-17	ALTAMIRANO MENLENDEZ ARIEL IGNACIO	ESCUELA BENJAMÍN HERRERA ANGULO	21%
15	2643	832-18	ALVARADO BADILLA HENRY JESUS	ESCUELA EL CARMEN	41%
16	1207	51-12	ALVARADO CARRION SUSSANA	CINDEA JUAN XXIII	36%
17	1745	552-16	ALVARADO MENA ANTHONY ESTEBAN	ESCUELA EL CARMEN	38%
18	2380	282-18	ALVARADO RIVERA DERECK MANUEL	ESCUELA BENJAMÍN HERRERA ANGULO	26%
19	1630	126-15	ALVARADO SEGURA JULIAN	ESCUELA DE GUACHIPELÍN	26%
20	2324	340-18	ALVARADO ZELEDON ISMAEL ELIAS	ESCUELA BENJAMÍN HERRERA ANGULO	32%
21	2393	267-18	ALVARADO ZELEDON MATHIAS	ESCUELA DE GUACHIPELÍN	21%
22	2419	022-18	ALVAREZ ALVAREZ JEFFERSON ANTONIO	ESCUELA PBRO YANUARIO QUESADA	39%
23	1295	193-13	ALVAREZ GARCIA KENNETH FRANCISCO	LICEO DE ESCAZU	28%

24	2679	304-18	ALVAREZ MONTERO JOSELYN	LICEO DE ESCAZÚ	22%
25	2456	016-18	ALVAREZ RIVERA KATHEEN	ESCUELA BENJAMÍN HE- RRERA ANGULO	33%
26	2464	068-18	ALVAREZ ROMERO GREIVIN	CENTRO EDUCACIÓN LA PI- TAHAYA	33%
27	1279	038-13	ALVAREZ SOLIS DA- NIEL ARMANDO	LICEO DE ESCAZU	29%
28	1598	305-15	AMPIE CABEZAS SE- BASTIAN	ESCUELA PBRO YANUARIO QUESADA	29%
29	1564	005-15	ANGULO BUSTA- MANTE STACY	LICEO DE ESCAZU	34%
30	1936	616-16	ANGULO GUTIERREZ NOHELIA ISABEL	ESCUELA PBRO YANUARIO QUESADA	19%
31	2378	372-18	ANGULO LOPEZ ALE- JANDRO FRANCISCO	ESCUELA REPÚBLICA DE VENEZUELA	26%
32	2361	250-18	ANTON MALDONADO NATHALIA GUISELL	ESCUELA DE GUACHIPELÍN	32%
33	2507	529-18	ARAYA CAMARENO GABRIEL	ESCUELA BENJAMÍN HE- RRERA ANGULO	38%
34	1643	342-15	ARAYA FERNANDEZ JOSE GABRIEL	ESCUELA CORAZON DE JE- SUS	45%
35	1070	201-11	ARCE BARRIOS CAR- LOS EMERSON	LICEO DE ESCAZU	35%
36	2541	123-18	ARCE LOPEZ JOSE DA- NIEL	ESCUELA JUAN XXIII	29%
37	1792	830-16	ARGUEDAS GUZMAN KALVIN	ESCUELA JUAN XXIII	39%
38	2390	590-18	ARGUELLO RUIZ SO- FIA ISABEL	ESCUELA DE GUACHIPELÍN	33%
39	1330	472-13	ARIAS AGUILAR BRENDA	LICEO DE ESCAZU	22%
40	1238	062-12	ARIAS ALVARADO DANIEL ERNESTO	ESCUELA BENJAMÍN HE- RRERA ANGULO	35%
41	1943	372-17	ARIAS FERNANDEZ ABIGAIL	ESCUELA JUAN XXIII	31%
42	2179	492-17	ARIAS GALIANO KEN- DAL JOEL	ESCUELA JUAN XXIII	32%
43	1027	557-10	ARIAS JIMENEZ GE- RARLD ADRIAN	COLEGIO TECNICO PROFE- SIONAL DE ESCAZU	52%

44	1099	133-11	ARROYO BERRIOS JOSE ALBERTO	CENTRO EDUC. PBRO YANU- ARIO QUESADA	29%
45	1750	687-16	ARROYO CRUZ GARY FRANCESCO	ESCUELA EL CARMEN	25%
46	2630	846-18	ARROYO SANDI ALE- XANDER JOSE	ESCUELA JUAN XXIII	27%
47	1523	91-15	ARROYO SOLIS ME- LANI PATRICIA	LICEO DE ESCAZÚ	29%
48	1791	823-16	ATENCIO CHAVARRIA ALLISON AMELIA	ESCUELA JUAN XXIII	23%
49	1728	781-16	AVALOS SANDOVAL BRANDON JOSUE	LICEO DE ESCAZU	25%
50	2412	531-18	AVILA ARIAS JESUS FELIPE	ESCUELA JUAN XXIII	24%
51	2068	153-17	AVILA HERRERA SU- SANA	COLEGIO TECNICO PROFE- SIONAL DE ESCAZU	28%
52	1390	451-13	AVILA MARIN NANCY	COLEGIO TECNICO PROFE- SIONAL DE ESCAZÚ	35%
53	2410	509-18	AVILA SOLORZANO MATIAS	ESCUELA BENJAMÍN HE- RRERA ANGULO	32%
54	1184	430-12	AZOFEIFA ALVAREZ JOSELYN PAOLA	ESCUELA JUAN XXIII	42%
55	2441	171-18	AZOFEIFA ARAYA IAN GABRIEL	ESCUELA REPUBLICA DE VENEZUELA	44%
56	2646	835-18	AZOFEIFA ARIAS GE- RARDO	CENTRO EDUC. PBRO YANU- ARIO QUESADA	36%
57	1571	167-15	AZOFEIFA MONTES SEBASTIAN	LICEO DE ESCAZÚ	19%
58	2582	607-18	BADILLA AZOFEIFA YESENIA	CINDEA	35%
59	2676	568-18	BADILLA PICADO MA- XIMILIANO	ESCUELA DE GUACHIPELÍN	19%
60	2017	101-17	BALLADARES ARRIETA DANIELA	ESCUELA BENJAMÍN HE- RRERA ANGULO	19%
61	1875	195-16	BALLADARES SELVA SOFIA BELINDA	ESCUELA REPUBLICA DE VENEZUELA	35%
62	1447	150-14	BALLESTERO HE- RRERA IRINA ISABEL	ESCUELA PBRO YANUARIO QUESADA	36%
63	2598	671-18	BALLESTERO MENA KIANNY	LICEO DE ESCAZU	38%

64	1653	349-15	BALTODANO ZAPATA TATIANA MARIA	ESCUELA JUAN XXIII	36%
65	2341	656-18	BARAHONA TIJERINO ALTAIR ELIENAI	ESCUELA DE GUACHIPELÍN	33%
66	1739	787-16	BARBAS CUBILLO AN- YERIS FABIOLA	ESCUELA DE GUACHIPELIN	41%
67	2013	137-17	BARQUERO ANGULO ALEXANDRA	ESCUELA BENJAMIN HE- RRERA ANGULO	32%
68	1677	468-16	BARRANTES ARAYA JOEL	LICEO DE ESCAZU	39%
69	1999	30-17	BENAVIDES ORTIZ CAMILA DE LOS AN- GELES	ESCUELA DE GUACHIPELÍN	30%
70	1950	16-17	BERMUDEZ HERNAN- DEZ KRISTEL	ESCUELA REPUBLICA DE VENEZUELA	39%
71	2693	678-18	BERMUDEZ MADRI- GAL KEILEB ANDRES	ESCUELA DE GUACHIPELÍN	28%
72	1529	118-15	BERMUDEZ VARGAS ANDREA CRISTINA	ESCUELA JUAN XXIII	33%
73	1956	165-17	BERRIOS ANDRADE KATHERINE	ESCUELA PBRO YANUARIO QUESADA	30%
74	2497	635-18	BLANCO JARQUIN ANGIE JASOHARA	ESCUELA JUAN XXIII	20%
75	1276	420-13	BLANCO MORA SE- BASTIAN	LICEO DE ESCAZÚ	39%
76	2508	258-18	BLANCO RIVERA SA- MANTHA DE LOS AN- GELES	ESCUELA JUAN XXIII	27%
77	2665	745-18	BONILLA GARRO DO- MINIC	ESCUELA PBRO YANUARIO QUESADA	29%
78	1090	446-11	BRENES MARIN ALE- JANDRO	COLEGIO LUIS DOBLES SE- GREDA	31%
79	1505	285-15	BRENES MARIN CA- MILA SOFIA	ESCUELA BENJAMÍN HE- RRERA ANGULO	45%
80	1347	469-13	BRENES TORRES ADRIAN EDUARDO	ESCUELA PBRO YANUARIO QUESADA	33%
81	1327	308-13	BUSTAMANTE GO- MEZ OSVALDO	COLEGIO YANUARIO QUE- SADA	27%

82	1573	191-15	BUSTAMANTE MARIN VALERIA	ESCUELA REPÚBLICA DE VENEZUELA	25%
83	2005	021-17	CABEZAS MARTINEZ KARLA NICKOLE	ESCUELA BENJAMÍN HERRERA ANGULO	37%
84	2135	482-17	CABEZAS SOLIS KRISTEL SOFIA	CENTRO EDUCATIVO PBRO YANUARIO QUESADA	32%
85	1541	159-15	CABRERA DELGADO ARIANNA VALERIA	ESCUELA JUAN XXIII	38%
86	2657	837-18	CALDERON JIMENEZ JULIAN	ESCUELA EL CARMEN	40%
87	1470	554-14	CALDERON RAMIREZ SNEIDER	ESCUELA PBRO YANUARIO QUESADA	32%
88	1223	396-12	CALDERON SOLIS CRISTEL DANIELA	ESCUELA PBRO YANUARIO QUESADA	40%
89	2461	489-18	CALDWELL CALDERON JOSEPH	CENTRO EDUC. PBRO YANUARIO QUESADA	20%
90	2082	168-17	CALVO SANDI MARIAN SELENA	ESCUELA DAVID MARÍN HIDALGO	29%
91	1799	885-16	CAMACHO GUZMAN ROUSSE SIMONE	ESCUELA JUAN XXIII	45%
92	1833	884-16	CAMPO ABURTO WENDY MUSSIEL	ESCUELA EL CARMEN	34%
93	2405	424-18	CAMPOS (SOLIS) SANCHEZ NEITHAN GABRIEL	ESCUELA REPUBLICA DE VENEZUELA	35%
94	1771	540-16	CAMPOS DUARTE MARJORIE MARIANA	ESCUELA JUAN XXIII	34%
95	1849	501-16	CAMPOS JIMENEZ STEVEN ALBERTO	ESCUELA BELLO HORIZONTE	29%
96	2494	595-18	CARAZO PEREZ ABEL ANTONIO	ESCUELA DE GUACHIPELIN	41%
97	1898	373-16	CARBALLO GOMEZ MONICA	ESCUELA BELLO HORIZONTE	25%
98	1383	582-13	CARDENAS CABRERA HAINER JOSSUE	CENTRO EDUC. PBRO YANUARIO QUESADA	35%
99	1769	498-16	CARMONA BENAVIDES SHARON FRANCILLA	ESCUELA JUAN XXIII	36%
100	2469	276-18	CARMONA LOPEZ VALERIE	ESCUELA BELLO HORIZONTE	26%

101	1753	811-16	CARRANZA AZOFEIFA KEYRA NAYARA	ESCUELA EL CARMEN	34%
102	2202	159-17	CARRASCO MORA MELANIE FIORELLA	LICEO DE ESCAZU	23%
103	2673	279-18	CARRILLO LOPEZ GA- BRIEL ALEJANDRO	ESCUELA BENJAMÍN HE- RRERA ANGULO	28%
104	1312	134-13	CARRION ACUÑA JEN- SEL YUNEYKEL	LICEO DE ESCAZU	35%
105	1321	083-13	CARVAJAL CASTILLO BRYAN JESUS	ESCUELA REPÚBLICA DE VENEZUELA	23%
106	1341	563-13	CARVAJAL RAMIREZ JOSE PABLO	ESCUELA DE GUACHIPELÍN	36%
107	1874	357-16	CASCANTE ROSALES JOSELYN DE LOS AN- GELES	ESCUELA PBRO YANUARIO QUESADA	34%
108	1285	016-13	CASTELLON SOLIS JOSE PABLO	LICEO DE ESCAZU	32%
109	1622	21-15	CASTILLO AGÜERO ANGIE GLORIANA	LICEO DE ESCAZU	37%
110	2567	680-18	CASTILLO DELGADO DICARLO	LICEO DE ESCAZÚ	32%
111	1134	748-18	CASTILLO MENDEZ JOSEPH ARIEL	ESCUELA JUAN XXIII	29%
112	2416	116-18	CASTILLO PORRAS ALLISON PAOLA	CENTRO EDUC. PBRO YANU- ARIO QUESADA	28%
113	1802	560-16	CASTILLO SOLIS DANA KATALINA	ESCUELA JUAN XXIII	31%
114	2016	102-17	CASTILLO SU AVRIL	ESCUELA BENJAMÍN HE- RRERA ANGULO	38%
115	2208	310-17	CASTRO ABURTO AS- LEY GERALDIN	ESCUELA REPUBLICA DE VENEZUELA	31%
116	889	449-09	CASTRO GUADAMUZ JOSHANNY	COLEGIO TÉCNICO PROFE- SIONAL DE ESCAZÚ	20%
117	2106	74-17	CASTRO LOPEZ KRIS- TEL DAYANNA	LICEO DE ESCAZU	35%
118	1801	416-16	CASTRO MONTES ADRIAN	ESCUELA REPUBLICA DE VENEZUELA	38%
119	2413	037-18	CASTRO MONTOYA ANGIE VERONICA	ESCUELA EL CARMEN	42%
120	1419	151-14	CASTRO PEREZ JOHAN	ESCUELA CORAZÓN DE JE- SÚS	24%

121	1687	714-16	CASTRO SOLIS ABIGAIL	ESCUELA BENJAMÍN HERRERA ANGULO	32%
122	2400	043-18	CASTRO SOLIS STEFHANO	ESCUELA EL CARMEN	34%
123	1784	744-16	CASTRO TORRES JEUDY JUDITH	ESCUELA JUAN XXIII	40%
124	2683	831-18	CECILIANO GARRO ROY GERARDO	ESCUELA EL CARMEN	34%
125	1907	530-16	CECILIANO LEON SIANNY NICOLE	ESCUELA CORAZÓN DE JESÚS	35%
126	2274	010-18	CECILIANO MONGE KEYTLEEN SAMANTHA	LICEO DE ESCAZU	32%
127	1749	686-16	CECILIANO SANDI EYDAN FABIAN	ESCUELA EL CARMEN	33%
128	2526	254-18	CECILIANO SANDI MARIELA EUGENIA	CINDEA	37%
129	2167	361-17	CECILIANO VALERIO TIFANY MICHELLE	ESCUELA JUAN XXIII	41%
130	2548	087-18	CECILIANO VARGAS JOSEPH SAMUEL	ESCUELA EL CARMEN	35%
131	2159	323-17	CEDEÑO ARROYO YEIMI FIORELLA	ESCUELA JUAN XXIII	36%
132	1895	731-16	CEDEÑO HIDALGO DIANA MARCELA	LICEO DE ESCAZU	33%
133	2266	242-17	CENTENO MARIN DANIEL JHESUS	LICEO DE ESCAZU	25%
134	2402	030-18	CERDAS SEGURA ASHLEY STACY	ESCUELA REPUBLICA DE VENEZUELA	36%
135	2058	322-17	CERDAS SERRANO KENDALL ALBERTO	ESCUELA EL CARMEN	33%
136	1309	065-13	CESPEDES LEON DANIELA PAOLA	ESCUELA CORAZÓN DE JESÚS	27%
137	2360	490-18	CHACON AVILA RAQUEL	ESCUELA DAVID MARÍN HIDALGO	39%
138	1044	47-11	CHAVARRIA CAMPOS ANDRES JOSSUE	LICEO DE ESCAZU	26%
139	2379	713-18	CHAVARRIA COCA NORELKY DANIELA	ESCUELA BENJAMÍN HERRERA ANGULO	27%
140	1508	007-15	CHAVARRIA FLORES DILAN ALEXANDER	ESCUELA EL CARMEN	36%

141	827	052-09	CHAVARRIA MORERA ISMAEL DAVID	COLEGIO TÉCNICO PROFE- SIONAL DE ESCAZÚ	24%
142	2305	768-18	CHAVARRIA SAN- CHEZ CHIARA	ESCUELA JUAN XXIII	37%
143	1231	445-12	CHAVES BERMUDEZ JUSTIN JOSSIE	COLEGIO DE SANTA ANA	39%
144	2385	166-18	CHAVES FLORES JANKO DANIEL	ESCUELA DE GUACHIPELÍN	36%
145	2362	182-18	CHAVES HERRERA MATHIAS	ESCUELA BENJAMÍN HE- RRERA ANGULO	23%
146	2478	190-18	CHAVES PEREZ XIO- MARA SOFIA	ESCUELA REPÚBLICA DE VENEZUELA	40%
147	2203	161-17	CHAVES RAMIREZ NEITHAN FABIAN	ESCUELA REPÚBLICA DE VENEZUELA	37%
148	1261	067-13	CHAVES SEGURA MA- RIA PAULA	ESCUELA BENJAMÍN HE- RRERA ANGULO	27%
149	2468	404-18	CHAVEZ AGUIRRE STAYSI MICHELLE	ESCUELA PBRO YANUARIO QUESADA	45%
150	1615	260-15	CHEVEZ BONILLA ANDY ALEJANDRO	ESCUELA CORAZÓN DE JE- SÚS	33%
151	1865	782-16	CHINCHILLA ARAYA ASHLEY DAYANA	LICEO DE ESCAZU	24%
152	1971	58-17	CHINCHILLA BERMU- DEZ VALENTINA	ESCUELA DE GUACHIPELIN	40%
153	2160	308-17	CORDERO BERMUDEZ JIMENA	ESCUELA JUAN XXIII	23%
154	1899	547-16	CORDERO CECILIANO JOSHUA DAVID	ESCUELA JUAN XXIII	35%
155	2517	101-18	CORDERO RAMINEZ SOFIA	ESCUELA JUAN XXIII	27%
156	2650	823-18	CORDOBA CECILIANO JOSEPH ESTEBAN	ESCUELA EL CARMEN	30%
157	1807	570-16	CORDOBA HERNAN- DEZ SEBASTIAN	ESCUELA BENJAMÍN HE- RRERA ANGULO	19%
158	2007	50-17	CORDOBA QUIROS FE- LIPE	ESCUELA BENJAMÍN HE- RRERA ANGULO	33%
159	1711	576-16	CORDOBA SANDI BRAYNER GERARDO	LICEO DE ESCAZU	28%

160	1751	707-16	CORDOBA SANDI EILYN DEL CARMEN	ESCUELA EL CARMEN	25%
161	2590	781-18	CORRALES ARGUE- DAS KEYTHLEEN HE- FZIBA	COLEGIO TÉCNICO PROFE- SIONAL DE ESCAZÚ	24%
162	2629	847-18	CORRALES BENITEZ JULIAN ESTEBAN	ESCUELA BENJAMIN HE- RRERA ANGULO	43%
163	2019	97-17	CORRALES BOZA ISAAC	ESCUELA BENJAMÍN HE- RRERA ANGULO	31%
164	2533	478-18	CORRALES FLORES JOSE DANIEL	LICEO DE ESCAZÚ	34%
165	2365	330-18	CORRALES HIDALGO DANIELA ALEXAN- DRA	ESCUELA REPÚBLICA DE VENEZUELA	43%
166	2312	511-18	CORRALES LOPEZ EMILIANO	ESCUELA REPUBLICA DE VENEZUELA	25%
167	1434	124-14	CORRALES PEREZ ANA BELEN	ESCUELA DE GUACHIPELIN	30%
168	2244	190-17	CORRALES SANDI SO- FIA VICTORIA	ESCUELA JUAN XXIII	23%
169	1528	112-15	CORRALES TORRES FABRICIO	ESCUELA JUAN XXIII	26%
170	1656	348-15	CORRALES VARGAS IVAN JOSUE	ESCUELA JUAN XXIII	28%
171	2098	266-17	CORTES MADRIGAL MICHAEL VINICIO	LICEO DE ESCAZU	31%
172	2137	411-17	CORTES RIOS OSCAR EMMANUEL	ESCUELA PBRO YANUARIO QUESADA	38%
173	1339	374-13	COTO MONTANO BRYAN	COLEGIO DE SANTA ANA	31%
174	2542	057-18	CRUZ BLANCO MAR- JORIE STEPHANNIE	ESCUELA EL CARMEN	33%
175	2439	716-18	CRUZ CUBILLO RA- CHELL TATIANA	ESCUELA DE GUACHIPELIN	41%
176	2311	195-18	CUBILLO VEGA JO- SETTE GABRIELA	ESCUELA REPUBLICA DE VENEZUELA	38%
177	2455	305-18	CUENCA BERMUDEZ MEGAN	ESCUELA BENJAMÍN HE- RRERA ANGULO	33%

178	2088	480-17	DAVILA ANGULO DEIKEL	ESCUELA FRANCISCO OSEJO	43%
179	1822	535-16	DAVILA BERMUDEZ MARCOS JOSUE	ESCUELA REPUBLICA DE VENEZUELA	27%
180	1422	011-14	DAVILA MADERA EMANUEL JESUS	ESCUELA REPUBLICA DE VENEZUELA	32%
181	2686	839-18	DELGADO CORRALES KAREN EDITH	CINDEA JUAN XXIII	28%
182	2003	015-17	DELGADO JIMENEZ ALONSO ANTONIO	ESCUELA BENJAMÍN HE- RRERA ANGULO	26%
183	2340	256-18	DELGADO MARTINEZ ALLISON FABIOLA	ESCUELA BENJAMÍN HE- RRERA ANGULO	21%
184	2388	286-18	DIAZ GAITAN SHEL- SEA MARINA	COLEGIO YANUARIO QUE- SADA	36%
185	2282	162-18	DIAZ PICADO MA- RIANA	LICEO DE ESCAZÚ	23%
186	1770	539-16	DUARTE BONILLA PAULA MARIA	ESCUELA JUAN XXIII	40%
187	2214	329-17	DUARTE BORGE JOHN ESTEBAN	ESCUELA REPUBLICA DE VENEZUELA	40%
188	2499	007-18	DURAN BERMUDEZ JOHNN JAIRO	COL. NAL. VIRTUAL MARCO TULIO SALAZAR	28%
189	1954	333-17	DURAN DURAN SE- BASTIAN	ESCUELA DE GUACHIPELIN	36%
190	1544	192-15	DURAN MENDEZ FIO- RELLA DE LOS ANGE- LES	LICEO DE ESCAZÚ	37%
191	1991	340-17	ELIAS DONAIRE FER- NANDO GABRIEL	ESCUELA DE GUACHIPELIN	31%
192	2339	264-18	ELIZONDO CALDE- RON ABRAHAM	ESCUELA BENJAMÍN HE- RRERA ANGULO	34%
193	2543	038-18	ESCORCIA OVIEDO BRITANY	ESCUELA BENJAMÍN HE- RRERA ANGULO	22%
194	1597	265-15	ESPINOZA VANEGAS ANGIE JOHANA	ESCUELA PBRO YANUARIO QUESADA	56%
195	1568	076-15	ESQUIVEL DELGADO YULIANA	ESCUELA REPUBLICA DE VENEZUELA	32%
196	1503	176-15	ESQUIVEL LOPEZ IG- NACIO JOSUE	ESCUELA BENJAMÍN HE- RRERA ANGULO	30%

197	2192	558-17	FALLAS CASTRO JHOSUA EDUARDO	LICEO DE ESCAZÚ	33%
198	2356	559-18	FALLAS GOMEZ VA- LENTINA	ESCUELA CORAZÓN DE JE- SÚS	41%
199	2027	376-17	FALLAS MOYA MA- RIANELLY	ESCUELA BENJAMÍN HE- RRERA ANGULO	28%
200	1302	344-13	FERNANDEZ CORO- NADO SEBASTIAN	LICEO DE ESCAZÚ	33%
201	2042	94-17	FERNANDEZ CORRA- LES HILLARY	ESCUELA BELLO HORI- ZONTE	45%
202	2197	023-17	FERNANDEZ CRUZ ANGELICA	ESCUELA REPUBLICA DE VENEZUELA	41%
203	1868	509-16	FERNANDEZ GARRO KEYLOR DAVID	COLEGIO DE SANTA ANA	33%
204	1303	351-13	FERNANDEZ LEON ALEX	LICEO DE ESCAZÚ	29%
205	2185	396-17	FERNANDEZ LEON CAMILA	ESCUELA JUAN XXIII	29%
206	2300	242-18	FERNANDEZ MARIN EDGAR LEONARDO	ESCUELA JUAN XXIII	34%
207	2152	174-17	FERNANDEZ THOM- PSON WARREN AN- DREY	ESCUELA JUAN XXIII	28%
208	2156	325-17	FLOR SOTELO CAR- LOS ALBERTO	ESCUELA JUAN XXIII	27%
209	2472	564-18	FLORES GARBANZO ALVARO JOSUE	ESCUELA BENJAMIN HE- RRERA ANGULO	28%
210	2445	623-18	FLORES HIDALGO JORGE EDUARDO	LICEO DE ESCAZÚ	38%
211	2435	457-18	FLORES RIVERA MA- RIA CELESTE	ESCUELA BENJAMÍN HE- RRERA ANGULO	31%
212	2522	605-18	FLORES RODRIGUEZ JOAN MAURICIO	ESCUELA BENJAMÍN HE- RRERA ANGULO	41%
213	2210	311-17	FONSECA MARENCO IAN CALEB	ESCUELA REPÚBLICA DE VENEZUELA	27%
214	2669	755-18	FONSECA SANDI AI- DAN ANDRES	ESCUELA PBRO YANUARIO QUESADA	29%
215	1985	578-17	FONSECA SOTO AR- LYN EFREN	ESCUELA ANDRÉS BELLO LÓPEZ	34%
216	2355	115-18	FUENTES ARAYA ALLISON	ESCUELA JUAN XXIII	42%

217	2073	92-17	FUENTES CORRALES MONICA	CINDEA ESCAZU	30%
218	2694	761-18	GARAY SERRANO LU- CIANO	ESCUELA DE GUACHIPELIN	41%
219	2395	047-18	GARCIA DIAZ JERSON JOSUE	ESCUELA CORAZÓN DE JE- SÚS	34%
220	1550	263-15	GARCIA PEÑA ALON- DRA NAOMY	LICEO DE ESCAZÚ	33%
221	2426	255-18	GARCIA VALEÑO AN- DREA VALESKA	ESCUELA EL CARMEN	31%
222	1560	133-15	GARCIA VARGAS DA- NIELA	ESCUELA CORAZÓN DE JE- SÚS	42%
223	1240	443-12	GARITA CUBILLO HERNAN ALONSO	CINDEA ESCAZÚ	34%
224	1674	360-16	GARITA SOLIS MAG- DIEL NOEMY	ESCUELA BENJAMÍN HE- RRERA ANGULO	34%
225	2421	122-18	GAVIRIA VIVAS ESTE- BAN JESUS	ESCUELA REPUBLICA DE VENEZUELA	25%
226	2307	174-18	GOMEZ AZOFEIFA XI- MENA	ESCUELA DE GUACHIPELIN	27%
227	1496	109-15	GOMEZ BARRANTES EVAN JOSUE	ESCUELA JUAN XXIII	38%
228	1171	057-12	GOMEZ BLANCO MI- KAELA DAYAN	LICEO DE ESCAZÚ	28%
229	1084	07-11	GOMEZ CASTILLO JOHEL	LICEO DE ESCAZU	33%
230	2149	132-17	GOMEZ CASTRO JO- SEPH KALANI	ESCUELA JUAN XXIII	31%
231	1987	445-17	GOMEZ MORALES AN- GIE DARIANA	ESCUELA DE GUACHIPELIN	44%
232	2304	437-18	GOMEZ TORRES SE- BASTIAN MIGUEL	ESCUELA JUAN XXIII	33%
233	2163	204-17	GONZALEZ AZOFEIFA MARIANA	ESCUELA JUAN XXIII	27%
234	1882	643-16	GONZALEZ DELGADO KEYLOR ANDRES	ESCUELA PBRO YANUARIO QUESADA	50%
235	2524	696-18	GONZALEZ GONZA- LEZ EMMY LAYESKA	LICEO DE ESCAZÚ	23%
236	2417	598-18	GONZALEZ MORA MEGAN FABIANA	ESCUELA BELLO HORI- ZONTE	31%

237	1847	558-16	GONZALEZ QUIROS LINSAY JOHAN	ESCUELA BELLO HORIZONTE	37%
238	2627	850-18	GONZALEZ RIVERA KENDALL	ESCUELA DAVID MARÍN HIDALGO	29%
239	1346	448-13	GONZALEZ RUIZ JIMENA	COTEPECOS	29%
240	2477	194-18	GRANADOS LEON JHON	ESCUELA REPÚBLICA DE VENEZUELA	21%
241	2211	315-17	GRANADOS LEON KRISTEL VALERIA	ESCUELA REPÚBLICA DE VENEZUELA	32%
242	2600	789-18	GRANADOS RODRIGUEZ KATHERINE	CINDEA	46%
243	2540	364-18	GUADAMUZ QUIROS STEICY FRANCINI	COLEGIO YANUARIO QUESADA	27%
244	1315	330-13	GUADAMUZ ZUÑIGA KHEREN	ESCUELA CORAZÓN DE JESÚS	23%
245	2658	756-18	GUERRERO CERDAS DILAN JOSUE	ESCUELA PBRO YANUARIO QUESADA	36%
246	2521	636-18	GUEVARA PAVON MARIZA	LICEO DE ESCAZÚ	34%
247	2418	185-18	GUIDO CASTRO JIMENA	ESCUELA JUAN XXIII	29%
248	1289	151-13	GUTIERREZ CESPEDES ASHLEY	ESCUELA JUAN XXIII	32%
249	2168	651-17	GUTIERREZ FERNANDEZ KARINA DE LOS ANGELES	ESCUELA JUAN XXIII	36%
250	1595	153-15	GUTIERREZ MURILLO CHRISTIAN ANTONIO	COLEGIO YANUARIO QUESADA	32%
251	1161	285-12	GUTIERREZ OROZCO BRANDON ALEXANDER	ESCUELA BENJAMÍN HERRERA ANGULO	29%
252	1804	384-16	GUTIERREZ PADILLA JUSLEYDY ABIGAIL	ESCUELA REPUBLICA DE VENEZUELA	25%
253	1476	018-14	GUTIERREZ SOLIS KRISYA PAULINA	CENTRO EDUC. PBRO YANUARIO QUESADA	34%
254	1292	173-13	GUTIERREZ TORRES SHARON TATIANA	LICEO DE ESCAZÚ	33%
255	2125	034-17	HERNANDEZ HUETE JEFFRY MARCELO	ESCUELA PBRO YANUARIO QUESADA	42%
256	2595	464-18	HERNANDEZ LEON BRISSA VALESKA	ESCUELA BENJAMIN HERRERA ANGULO	36%

257	1453	079-14	HERNANDEZ LOPEZ VALERIA VANESSA	COLEGIO TECNICO PROFE- SIONAL DE ESCAZU	38%
258	2422	388-18	HERNANDEZ MARIN DANNA	ESCUELA REPUBLICA DE VENEZUELA	33%
259	2370	277-18	HERNANDEZ MURI- LLO DORIAN	ESCUELA FRANCISCO OSEJO	46%
260	2123	438-17	HERNANDEZ NUÑEZ TONNY ABEL	LICEO DE ESCAZÚ	27%
261	2414	196-18	HERNANDEZ PALA- CIOS VALESKA PAOLA	ESCUELA REPUBLICA DE VENEZUELA	29%
262	1908	368-16	HERNANDEZ SALINAS ALEXANDRO JOSE	LICEO DE ESCAZÚ	26%
263	1879	799-16	HERNANDEZ SEVILLA EDITH VANEZA	CENTRO EDUC. PBRO YANU- ARIO QUESADA	26%
264	1469	455-14	HERRERA ARAYA KIANNY	ESCUELA PBRO YANUARIO QUESADA	31%
265	2434	208-18	HERRERA BARREDA LITZY GUADALUPE	ESCUELA PBRO YANUARIO QUESADA	35%
266	1988	397-17	HERRERA BENAVIDES SEBASTIAN JAVIER	ESCUELA DE GUACHIPELIN	43%
267	2529	433-18	HERRERA CABRERA JEANPOOL	ESCUELA JUAN XXIII	28%
268	2338	664-18	HERRERA CECILIANO ARIANA SOFIA	ESCUELA BENJAMIN HE- RRERA ANGULO	22%
269	1364	84-13	HERRERA GONZALEZ TIFFANY CAMILA	LICEO DE ESCAZÚ	31%
270	1356	132-13	HERRERA LEON BRIT- HANY COLETTE	ESCUELA DAVID MARÍN HI- DALGO	42%
271	2687	742-18	HERRERA MONTIEL ANA CECILIA	CINDEA JUAN XXIII	28%
272	2459	367-18	HERRERA RIOS SE- BASTIAN STEVEN	ESCUELA REPÚBLICA DE VENEZUELA	40%
273	2140	237-17	HIDALGO SANTAMA- RIA JOSE ANGEL	ESCUELA PBRO YANUARIO QUESADA	47%
274	1980	321-17	JAIME OPORTA LUCIA RACHEL	ESCUELA CORAZÓN DE JE- SÚS	37%
275	1298	307-13	JAIME POTOSME JOSE JULIAN	CENTRO EDUC. PBRO YANU- ARIO QUESADA	33%

276	1924	628-16	JIMENEZ ALVAREZ EMILY PATRICIA	CENTRO EDUC. PBRO YANU- ARIO QUESADA	36%
277	2597	785-18	JIMENEZ BERMUDEZ MELROSE	ESCUELA BENJAMÍN HE- RRERA ANGULO	41%
278	1997	66-17	JIMENEZ CORRALES IAN RODRIGO	ESCUELA DE GUACHIPELIN	27%
279	2640	845-18	JIMENEZ CORRALES JEFFERSON DAVID	LICEO DE ESCAZÚ	42%
280	2020	80-17	JIMENEZ CORRALES SEBASTIAN MICHAEL	ESCUELA BENJAMÍN HE- RRERA ANGULO	32%
281	2126	029-17	JIMENEZ GARCIA RUTH VANESSA	ESCUELA PBRO YANUARIO QUESADA	36%
282	2353	161-18	JIMENEZ OSSA ARIANA	ESCUELA REPÚBLICA DE VENEZUELA	24%
283	1596	208-15	JIMENEZ QUIEL PAUL	ESCUELA PBRO YANUARIO QUESADA	42%
284	1805	569-16	JIMENEZ RAMIREZ YANDRA MICHEL	ESCUELA JUAN XXIII	33%
285	2306	580-18	JIMENEZ ROJAS AI- NOA MICHELLE	ESCUELA EL CARMEN	40%
286	1638	22-13	JIMENEZ SOLIS REIS- HELL ZURIELL	LICEO DE ESCAZÚ	46%
287	1995	182-17	JIMENEZ ULLOA BRIANNA MELISSA	ESCUELA DE GUACHIPELIN	25%
288	1836	659-16	JIMENEZ VILLALO- BOS EMMA SOFIA	ESCUELA REPUBLICA DE VENEZUELA	29%
289	1208	119-12	JUAREZ MONGE CA- MILA	LICEO DE ESCAZU	34%
290	2118	551-17	LARA MARENCO MIL- TON JOSE	LICEO DE ESCAZU	27%
291	1730	863-16	LARA RODRIGUEZ MARVIN JAVIER	LICEO DE ESCAZÚ	36%
292	2580	061-18	LARGAESPADA MENA JORGE	ESCUELA DE GUACHIPELIN	35%
293	2535	592-18	LASCAREZ FERNAN- DEZ DANIEL ANTO- NIO	COLEGIO TECNICO PROFE- SIONAL DE ESCAZU	22%
294	2460	683-18	LEIVA BADILLA SAN- TIAGO	ESCUELA EL CARMEN	38%
295	1590	108-15	LEIVA ROCHA HAN- NIEL MAGDIEL	ESCUELA DE GUACHIPELIN	36%

296	2329	290-18	LEON BADILLA CHIARA RAQUEL	ESCUELA EL CARMEN	31%
297	2184	391-17	LEON CASTRO TA- MARA	ESCUELA JUAN XXIII	40%
298	1787	791-16	LEON FONSECA ANT- HONY	ESCUELA JUAN XXIII	31%
299	2484	718-18	LEON FUENTES ALEX	ESCUELA JUAN XXIII	40%
300	2394	423-18	LEON MONTES KEN- DALL ANTONIO	ESCUELA JUAN XXIII	39%
301	1731	531-16	LEON PANAMEÑO ASHLY	ESCUELA CORAZÓN DE JE- SÚS	30%
302	1672	746-16	LEON SANDI ELIAN JOSUE	ESCUELA EL CARMEN	25%
303	2280	157-18	LEON UMAÑA LUIS DIEGO	ESCUELA PBRO YANUARIO QUESADA	25%
304	2281	158-18	LEON VARGAS GI- MENA DE LOS ANGE- LES	ESCUELA PBRO YANUARIO QUESADA	35%
305	1404	240-14	LIZANO HERNANDEZ EMMANUEL	ESCUELA BENJAMÍN HE- RRERA ANGULO	20%
306	1442	249-14	LOPEZ ALVAREZ NATHAN ABDIEL	ESCUELA PBRO YANUARIO QUESADA	34%
307	1178	361-12	LOPEZ ARAYA NI- COLE DE LOS ANGE- LES	ESCUELA JUAN XXIII	32%
308	1851	431-16	LOPEZ CAMPOS JOSI- MAR MATIAS	ESCUELA BELLO HORI- ZONTE	25%
309	2240	037-17	LOPEZ CRUZ BRYAN DIXON	ESCUELA PBRO YANUARIO QUESADA	43%
310	1712	582-16	LOPEZ DIAZ ASHLEY JULIETH	LICEO DE ESCAZÚ	30%
311	2607	252-18	LOPEZ MEDRANO HEYMI	COTEPECOS	43%
312	1440	197-14	LOPEZ MENDOZA YORLENY ISABEL	ESCUELA PBRO YANUARIO QUESADA	38%
313	2509	468-18	LOPEZ OSORNO FRANCISCO JHONETE	ESCUELA PBRO YANUARIO QUESADA	46%
314	2427	662-18	LOPEZ SANDI DAVID ISIDRO	ESCUELA EL CARMEN	25%

315	2249	291-17	LOPEZ SANDI ESTEBAN JOSUE	ESCUELA BENJAMIN HERRERA ANGULO	41%
316	1738	669-16	LOVO ACUÑA ZASHA GUADALUPE	ESCUELA DE GUACHIPELIN	28%
317	1218	152-12	LUMBI RODRIGUEZ KEILYN	LICEO DE ESCAZÚ	22%
318	2482	657-18	LUNA SAENZ ARNOLDO ANTHONY	CINDEA JUAN XXIII	39%
319	2498	221-18	MADRIGAL CORDERO SOL JOANA	ESCUELA JUAN XXIII	34%
320	1765	386-16	MADRIGAL MADRIGAL ANDRES MAURICIO	ESCUELA JUAN XXIII	33%
321	1863	640-16	MADRIGAL SILVA DANIELA CAROLINA	CENTRO EDUC. PBRO YANUARIO QUESADA	27%
322	2121	528-17	MADRIGAL UREÑA MELANIE REBECA	LICEO DE ESCAZÚ	32%
323	2448	339-18	MARCHENA MARIN ANDRES	LICEO DE ESCAZÚ	39%
324	2247	258-17	MARIN ALVAREZ KARINA PAMELA	ESCUELA BENJAMÍN HERRERA ANGULO	19%
325	1308	011-13	MARIN BALDIZON ELIDA ALEXA	COLEGIO TECNICO PROFESIONAL DE ESCAZU	35%
326	2164	197-17	MARIN CORDERO KEREN	ESCUELA JUAN XXIII	42%
327	1945	444-17	MARIN DELGADO EDUARDO ANTONIO	ESCUELA JUAN XXIII	49%
328	1820	563-16	MARIN FALLAS DAVID	ESCUELA REPÚBLICA DE VENEZUELA	41%
329	1065	63-11	MARIN FERNANDEZ DAYANA	COLEGIO TÉCNICO PROFESIONAL DE ESCAZÚ	35%
330	819	020-12	MARIN FONSECA JOSETH FERNANDO	COLEGIO LUIS DOBLES SEGREGADA	34%
331	1125	008-14	MARIN MENDEZ MARIA CELESTE	ESCUELA CORAZÓN DE JESÚS	24%
332	2342	505-18	MARIN SALAZAR KRISLY NATHALIA	COLEGIO TECNICO PROFESIONAL DE ESCAZU	32%
333	1243	303-13	MARIN SANDI LUIS ALFONSO	LICEO DE ESCAZÚ	30%

334	1854	614-16	MARIN ZELEDON MICHAEL RICARDO	CENTRO EDUC. PBRO YANUARIO QUESADA	29%
335	2209	299-17	MARTINEZ ARAQUE GABRIEL AGUSTIN	ESCUELA REPÚBLICA DE VENEZUELA	41%
336	2177	496-17	MARTINEZ HERNANDEZ ANIELKA MERCEDES	ESCUELA JUAN XXIII	42%
337	2583	708-18	MARTINEZ MONTERO MARIANGELES	ESCUELA PBRO YANUARIO QUESADA	44%
338	2136	433-17	MARTINEZ NAVARRO JORDAN STEWARD	COLEGIO YANUARIO QUESADA	40%
339	1815	677-16	MARTINEZ PALACIOS DIANA CAROLINA	ESCUELA PBRO YANUARIO QUESADA	24%
340	1888	696-16	MARTINEZ VALDIVIA ROXANA LIZBETH	ESCUELA DE GUACHIPELIN	38%
341	2000	201-17	MASIS BERMUDEZ FABRICIO	ESCUELA DE GUACHIPELIN	28%
342	1635	31-15	MASIS MOLINA KENNETH ANDRES	ESCUELA EL CARMEN	26%
343	1973	175-17	MATAMOROS VADO SEBASTIAN JOSUE	ESCUELA CORAZÓN DE JESÚS	28%
344	1331	566-13	MATARRITA MONTERO MIGUEL ANGEL	LICEO DE ESCAZÚ	43%
345	2193	591-17	MATARRITA TRAÑA OMAR ANDRES	ESCUELA REPÚBLICA DE VENEZUELA	31%
346	2659	827-18	MATUTE ACUÑA BRITHANY ALICIA	ESCUELA EL CARMEN	40%
347	2652	830-18	MATUTE GONZALEZ KIMBERLY LISBETH	ESCUELA EL CARMEN	35%
348	1542	189-15	MEDRANO DELGADO VALEZKA	ESCUELA JUAN XXIII	32%
349	1705	633-16	MEJIAS SALAZAR HELLEN RAQUEL	ESCUELA BENJAMÍN HERRERA ANGULO	41%
350	2375	730-18	MEMBREÑO RODRIGEZ JAZLYN	ESCUELA REPÚBLICA DE VENEZUELA	24%
351	2437	679-18	MENA MARIN BIANCA	ESCUELA EL CARMEN	26%
352	1482	053-14	MENA MARIN NOELIA ALEJANDRA	COLEGIO YANUARIO QUESADA	28%
353	2144	007-17	MENA MARTINEZ ANGIE JAZMIN	ESCUELA JUAN XXIII	41%

354	1244	079-13	MENA SANCHEZ PATRICIA	LICEO DE ESCAZÚ	31%
355	2579	146-18	MENA SIBAJA BIANCA KARINA	CINDEA ESCAZU	22%
356	2530	143-18	MENDEZ CRUZ KIMBERLY NATASHA	ESCUELA DE GUACHIPELIN	37%
357	2044	328-17	MENDEZ DELGADO IBZAN RODRIGO	ESCUELA BELLO HORIZONTE	23%
358	1992	332-17	MENDEZ MARTINEZ GEOFRANY NASARELI	ESCUELA DE GUACHIPELÍN	28%
359	2335	111-18	MENESES CARMONA DOMINIK GABRIEL	ESCUELA JUAN XXIII	23%
360	2301	359-18	MENESES SOLIS ANDERSON DAVID	ESCUELA JUAN XXIII	37%
361	1743	404-16	MESEN SANDI JOSUE JAVIER	ESCUELA EL CARMEN	34%
362	2672	750-18	MEZA FUERTES YARELI DE LOS ANGELES	ESCUELA PBRO YANUARIO QUESADA	31%
363	2680	445-18	MIRANDA ALVAREZ ALEJANDRO ALBERTO	ESCUELA BENJAMIN HERRERA ANGULO	22%
364	1345	362-13	MIRANDA NAVARRO ANGELINA	ESCUELA PBRO YANUARIO QUESADA	32%
365	2431	278-18	MIRANDA SEGURA VICTORIA YESSENIA	ESCUELA BENJAMÍN HERRERA ANGULO	23%
366	1556	087-15	MOJICA ULLOA ANGIE VIVIANA	ESCUELA YANUARIO QUESADA	30%
367	2549	652-18	MOLINA BEITA TAMARA ANDERE	ESCUELA JUAN XXIII	27%
368	2516	469-18	MONDOY PEREZ IRVIN YASIEL	ESCUELA PBRO YANUARIO QUESADA	46%
369	929	193-10	MONGE CAMPOS ALLAN ESTEBAN	LICEO DE ESCAZÚ	29%
370	1969	031-17	MONGE MARIN CHRISTOPHER ALBERTO	LICEO DE ESCAZÚ	31%
371	2492	734-18	MONROY BARRETO NESLY AIRLIA	ESCUELA PBRO YANUARIO QUESADA	38%

372	1247	208-13	MONTERO AZOFEIFA HENRY DANIEL	COLEGIO YANUARIO QUE- SADA	34%
373	2367	053-18	MONTERO GRIJALBA JACKELINE SUSANA	COLEGIO YANUARIO QUE- SADA	28%
374	2624	562-18	MONTERO ROJAS AXEL GABRIEL	ESCUELA DE GUACHIPELIN	27%
375	1479	477-14	MONTERO SOLIS VIC- TOR JOSUE	LICEO DE ESCAZÚ	31%
376	2009	63-17	MONTES GAMBOA MARIA FERNANDA	ESCUELA BENJAMÍN HE- RRERA ANGULO	37%
377	2194	655-17	MONTES MONTES SO- FIA ELENA	ESCUELA REPÚBLICA DE VENEZUELA	31%
378	2288	375-18	MONTOYA CALDE- RON KEILYN DA- NIELA	LICEO DE ESCAZÚ	32%
379	1835	670-16	MONTOYA MEJIA DA- VID RAMON	ESCUELA REPÚBLICA DE VENEZUELA	39%
380	2178	495-17	MONTOYA MONGE JOSUE	ESCUELA JUAN XXIII	33%
381	2432	358-18	MONTOYA ROMERO PAMELA DE LOS AN- GELES	ESCUELA EL CARMEN	32%
382	2053	199-17	MONTOYA SOLIS ARIANNA DEL ROSA- RIO	ESCUELA EL CARMEN	36%
383	2276	125-18	MONTOYA SOLIS EVELYN DAYANNA	LICEO DE ESCAZÚ	27%
384	2176	525-17	MONTOYA VARGAS KAMILE DILANA	ESCUELA JUAN XXIII	44%
385	2458	170-18	MORA ALTAMIRANO EMILIA SARAY	ESCUELA REPÚBLICA DE VENEZUELA	29%
386	2349	329-18	MORA ARAYA SOFIA JIMENA	ESCUELA REPÚBLICA DE VENEZUELA	21%
387	1872	434-16	MORA ARROYO AN- DRES ALBERTO	ESCUELA PBRO YANUARIO QUESADA	42%
388	1740	812-16	MORA DELGADO GEL- MOM JOSE	ESCUELA DE GUACHIPELIN	31%
389	1885	610-16	MORA FUENTES RA- CHEL PAOLA	CENTRO EDUC. PBRO YANU- ARIO QUESADA	22%
390	2403	039-18	MORA LEÓN CARO- LINA	ESCUELA BENJAMÍN HE- RRERA ANGULO	25%

391	2626	848-18	MORA LEON ROY	ESCUELA DAVID MARÍN HIDALGO	39%
392	1329	382-13	MORA PARKER ALISON FIORELLA	ESCUELA REPÚBLICA DE VENEZUELA	38%
393	1903	353-16	MORA RETANA NANCY	CINDEA ESCAZÚ	29%
394	2205	184-17	MORA ZUÑIGA JÜRGEN JEFET	ESCUELA REPÚBLICA DE VENEZUELA	28%
395	1989	349-17	MORALES GONZALEZ NANCY KARINA	COLEGIO DE SANTA ANA	44%
396	2132	601-17	MORALES HERRERA MARIA PAOLA	ESCUELA REPÚBLICA DE VENEZUELA	25%
397	1548	231-15	MORALES JIMENEZ ALEJANDRO	ESCUELA JUAN XXIII	27%
398	2387	717-18	MORALES SEQUEIRA SHARON MICHEL	ESCUELA JUAN XXIII	35%
399	1981	640-17	MORALES SOTO DAVID NOEL	ESCUELA DE GUACHIPELIN	39%
400	2291	009-18	MORALES VALDEPERAS ISABELLA	CENTRO EDUC. PBRO YANUARIO QUESADA	38%
401	2283	236-18	MORALES VALDIVIA ANA	LICEO DE ESCAZÚ	29%
402	1678	528-16	MORALES VEGA KENNETH	LICEO DE ESCAZÚ	36%
403	2488	541-18	MORALES VELIZ SEBASTIAN ALBERTO	ESCUELA DAVID MARÍN HIDALGO	29%
404	2539	737-18	MOREIRA SANDOVAL SEBASTIAN	ESCUELA PBRO YANUARIO QUESADA	24%
405	2473	538-18	MUÑOZ HERRERA GABRIEL EDUARDO	ESCUELA BENJAMÍN HERRERA ANGULO	31%
406	2682	817-18	MUÑOZ SALAMANCA GEFERSON	ESCUELA DAVID MARÍN HIDALGO	37%
407	2502	454-18	MURILLO ARAUZ GENESIS DEYANIRA	ESCUELA PBRO YANUARIO QUESADA	32%
408	2617	799-18	MURILLO SANDI ROSIBEL	EDUCACIÓN ABIERTA-ANONOS	36%
409	2290	419-18	NAJERA LEZCANO JENNIFER TATIANA	CENTRO EDUC. PBRO YANUARIO QUESADA	34%
410	1977	511-17	NARVAEZ REYES ADRIANO VALENTIN	ESCUELA CORAZÓN DE JESÚS	28%

411	2425	396-18	NAVARRO BRICEÑO RYAN JOSUE	ESCUELA JUAN XXIII	28%
412	1870	470-16	NAVARRO NAVARRO JAIRO ALEJANDRO	ESCUELA PBRO YANUARIO QUESADA	45%
413	1651	346-15	OBANDO SANCHEZ STACY	LICEO DE ESCAZÚ	41%
414	1488	011-15	OLIVAS CONTRERAS JOSE DANIEL	ESCUELA BENJAMÍN HE- RRERA ANGULO	28%
415	1117	91-11	ORDOÑEZ GUADA- MUZ AHSLY MA- RIANA	COLEGIO TÉCNICO PROFE- SIONAL DE ESCAZÚ	30%
416	2528	648-18	OROZCO VALVERDE JEAN CARLO	ESCUELA DE GUACHIPELÍN	22%
417	1319	062-13	ORTEGA APU ESTE- BAN	COLEGIO LUIS DOBLES SE- GREDA	22%
418	1421	418-14	ORTEGA DAVILA LU- CAS	ESCUELA CORAZÓN DE JE- SÚS	33%
419	2470	373-18	ORTEGA LOPEZ YUR- GUEN	ESCUELA BELLO HORI- ZONTE	29%
420	1808	865-16	ORTIZ GARRO ISAAC DANIEL	ESCUELA REPÚBLICA DE VENEZUELA	26%
421	2272	004-18	ORTIZ MEDINA MA- RIA FERNANDA	LICEO DE ESCAZÚ	35%
422	2372	262-18	PALACIOS CENTENO EMILY VALERIA	ESCUELA EL CARMEN	38%
423	2321	088-18	PAVON FLORES JA- FETH DE JESUS	ESCUELA BELLO HORI- ZONTE	39%
424	2199	67-17	PEÑA CHAVES KRIS- TEL VALERIA	ESCUELA REPÚBLICA DE VENEZUELA	48%
425	2138	377-17	PEÑA MEZA MAR- CELO ABRAHAN	ESCUELA PBRO YANUARIO QUESADA	44%
426	2406	138-18	PEÑA VALVERDE JAI- SON FRANCISCO	ESCUELA BENJAMÍN HE- RRERA ANGULO	40%
427	2631	533-18	PEREZ BRIZUELA STAYCY	ESCUELA BENJAMÍN HE- RRERA ANGULO	36%
428	2443	552-18	PEREZ CANTILLANO ADRIAN	ESCUELA DE GUACHIPELIN	31%
429	1733	829-18	PEREZ CASCANTE DENNIS DAVID	ESCUELA CORAZON DE JE- SUS	37%
430	954	230-10	PEREZ CORDERO SHARON DANIELA	COLEGIO TECNICO PROFE- SIONAL DE ESCAZU	33%

431	2374	508-18	PEREZ FERNANDEZ MONICA STEPHANNIE	LICEO DE ESCAZÚ	44%
432	2377	102-18	PEREZ LOPEZ AILEEY	ESCUELA REPÚBLICA DE VENEZUELA	31%
433	2195	577-17	PEREZ MATARRITA FABIAN	ESCUELA REPÚBLICA DE VENEZUELA	20%
434	2664	833-18	PEREZ VELASQUEZ MATIAS	ESCUELA EL CARMEN	41%
435	2476	451-18	PICADO CORONADO NAOMI CHANTALL	ESCUELA JUAN XXIII	29%
436	2399	539-18	PICADO GALEANO NAYDELIN	ESCUELA EL CARMEN	37%
437	2200	140-17	PICADO RIOS ARIELKA MARIA	ESCUELA REPÚBLICA DE VENEZUELA	36%
438	2480	209-18	PICHARDO VAL- VERDE LENIN RA- FAEL	ESCUELA DE GUACHIPELIN	29%
439	2681	333-18	PIEDRA DELGADO SO- PHIA DENISE	ESCUELA JUAN XXIII	19%
440	1634	267-15	POLANCO MAYORGA JERICSON STIVEN	ESCUELA PBRO YANUARIO QUESADA	39%
441	2572	782-18	POLO MORALES MAR- COS VINICIO	ESCUELA BENJAMIN HE- RRERA ANGULO	41%
442	2622	44-18	PORRAS ARAYA SO- FIA VALERIA	ESCUELA DE GUACHIPELIN	25%
443	1646	345-15	PORRAS LEZCANO JEAUSTIN	ESCUELA PBRO YANUARIO QUESADA	28%
444	2357	295-18	PROTTI MENDOZA YERMAIN ALECKO	ESCUELA BELLO HORI- ZONTE	41%
445	1614	202-15	QUIROS CECILIANO JOSHUA JAFET	ESCUELA REPÚBLICA DE VENEZUELA	28%
446	1810	706-16	RAMIREZ CORTES ASHLEY	ESCUELA REPÚBLICA DE VENEZUELA	20%
447	920	547-10	RAMIREZ FERNAN- DEZ DANIELA PAOLA	LICEO DE ESCAZÚ	32%
448	1891	399-16	RAMIREZ JIMENEZ CHENANY MICHELLE	ESCUELA ANDRÉS BELLO LÓPEZ	25%
449	1324	293-13	RAMIREZ PAGANI AMY	COLEGIO YANUARIO QUE- SADA	23%
450	2315	108-18	RAMIREZ SERRANO LUIS DIEGO	ESCUELA REPÚBLICA DE VENEZUELA	32%

451	2213	316-17	RAMIREZ URBINA ENGEL JOSUE	ESCUELA REPÚBLICA DE VENEZUELA	38%
452	1168	028-12	RAMIREZ ZUÑIGA HILLARY	COLEGIO TECNICO PROFESIONAL DE ESCAZU	30%
453	2363	042-18	RAUDES SOLIS DAURENN ALEJANDRO	ESCUELA EL CARMEN	25%
454	1800	919-16	REYES MENDOZA BETZY YURELY	ESCUELA JUAN XXIII	31%
455	2021	177-18	REYES VARGAS XAVIER	ESCUELA BENJAMIN HERRERA ANGULO	34%
456	2348	298-18	RIOS MEMBREÑO CINDY MAGALY	ESCUELA DE GUACHIPELIN	31%
457	1517	61-15	RIVERA CASTRO JOEL ALEJANDRO	ESCUELA JUAN XXIII	37%
458	2531	668-18	RIVERA FERNANDEZ SAMANTHA DE LOS ANGELES	ESCUELA JUAN XXIII	41%
459	2239	545-17	RIVERA ROJAS RACHELL NAOMI	ESCUELA JUAN XXIII	38%
460	2638	838-18	RIZO LEON DANIELA ARELIS	ESCUELA BENJAMIN HERRERA ANGULO	36%
461	2207	293-17	ROCHA CHAVARRIA CHRISTOPHER	ESCUELA REPÚBLICA DE VENEZUELA	44%
462	2001	133-17	ROCHA CRUZ LUZ MEREDITH	ESCUELA DE GUACHIPELIN	26%
463	1986	504-17	RODRIGUEZ ACOSTA VALERY	ESCUELA DE GUACHIPELIN	24%
464	2409	338-18	RODRIGUEZ GONZALEZ SEBASTIAN	ESCUELA BENJAMÍN HERRERA ANGULO	40%
465	1727	777-16	RODRIGUEZ HERRERA GENESIS JIMENA	COLEGIO TECNICO PROFESIONAL DE ESCAZU	34%
466	2226	441-17	RODRIGUEZ JUAREZ JOHAN	CENTRO EDUC. PBRO YANUARIO QUESADA	24%
467	2671	749-18	RODRIGUEZ MIRANDA ARMANDO JOSE	ESCUELA PBRO YANUARIO QUESADA	36%
468	1495	93-15	RODRIGUEZ OTERO ARTURO	ESCUELA BENJAMÍN HERRERA ANGULO	28%
469	1443	311-14	RODRIGUEZ QUIROS PAOLA DEL ROCIO	LICEO DE ESCAZÚ	30%

470	1320	078-13	ROJAS CORTES YENDRY FABIANA	LICEO DE ESCAZÚ	44%
471	1451	357-14	ROJAS GONZALEZ VALERIA	CENTRO EDUC. PBRO YANUARIO QUESADA	33%
472	1266	114-13	ROLDAN BARAHONA JEFFERSON ANDRES	LICEO DE ESCAZÚ	25%
473	1742	380-16	ROMAN SANDI ANDREA FABIANA	ESCUELA EL CARMEN	33%
474	1720	636-16	ROMERO BARAHONA MARIANNA DE LOS ANGELES	LICEO DE ESCAZÚ	41%
475	1633	37-15	ROMERO CHAMORRO SOFIA	COLEGIO TECNICO PROFESIONAL DE ESCAZU	32%
476	2235	498-17	ROMERO JIMENEZ MARIA LOURDES	LICEO DE ESCAZÚ	19%
477	2134	524-17	ROSALES TELLEZ YERLINA MELLISSA	ESCUELA PBRO YANUARIO QUESADA	35%
478	2430	546-18	ROSAS SOTO FIORELLA	ESCUELA JUAN XXIII	24%
479	2060	509-17	RUEDA PORRAS JESUS MAURICIO	ESCUELA EL CARMEN	22%
480	2128	143-17	RUGAMA SOBALVARRO JUAN RAMON	ESCUELA PBRO YANUARIO QUESADA	40%
481	2495	501-18	RUIZ CORONADO JOHAN JACOB	ESCUELA JUAN XXIII	31%
482	2386	769-18	RUIZ MARTINEZ GENESIS YURIELA	ESCUELA EL CARMEN	47%
483	1949	194-17	RUIZ RIVERA KENNETH RENEE	ESCUELA CORAZÓN DE JESÚS	41%
484	2584	418-18	SAAVEDRA ZAMBRANO ESTEBAN ALEJANDRO	ESCUELA REPUBLICA DE VENEZUELA	21%
485	1613	237-15	SABALLOS MIRANDA KEVIN	ESCUELA REPÚBLICA DE VENEZUELA	28%
486	2536	086-18	SABORIO CISNE FRANCINI CAROLINA	ESCUELA BENJAMÍN HERRERA ANGULO	30%
487	2493	248-18	SABORIO SALAS ERICK JOAQUIN	ESCUELA DE GUACHIPELIN	29%
488	2008	52-17	SALAS ARIAS MARIANGEL	ESCUELA BENJAMIN HERRERA ANGULO	33%
489	1793	836-16	SALAZAR MARIN VALENTINA	ESCUELA JUAN XXIII	39%

490	1893	685-16	SALGADO PALMA JUAN FRANCISCO	ESCUELA BENJAMIN HE- RRERA ANGULO	38%
491	2289	661-18	SANCHEZ AZOFEIFA JOSE RAUL	ESCUELA DE GUACHIPELIN	27%
492	2196	668-17	SANCHEZ BACA THAI- RIS PAOLA	ESCUELA REPÚBLICA DE VENEZUELA	32%
493	1904	366-16	SANCHEZ BERMUDEZ NICOLE	ESCUELA DE GUACHIPELIN	21%
494	2692	764-18	SANCHEZ CONDEGA CRISTOPHER	ESCUELA DE GUACHIPELIN	36%
495	2667	825-18	SANCHEZ FUENTES CAMILA GABRIELA	ESCUELA EL CARMEN	26%
496	2490	124-18	SANCHEZ GUILLEN ANGELICA YARELI	CENTRO EDUC. PBRO YANU- ARIO QUESADA	20%
497	1487	583-14	SANCHO SALAZAR MARIA DANIELA	ESCUELA JUAN XXIII	34%
498	1201	143-12	SANDI ARAYA AXEL ALEJANDRO	COLEGIO PBRO YANUARIO QUESADA	23%
499	836	030-09	SANDI ARAYA JEF- FERSON	COLEGIO TÉCNICO PROFE- SIONAL DE ESCAZÚ	27%
500	1948	652-17	SANDI ARTAVIA DA- VID ALONSO	ESCUELA JUAN XXIII	24%
501	2296	014-18	SANDI BONILLA VA- LENTINA	ESCUELA JUAN XXIII	34%
502	2018	100-17	SANDI CORDOBA KRISTHINE MICHELLE	ESCUELA BENJAMIN HE- RRERA ANGULO	29%
503	1446	064-14	SANDI GONZALEZ ESTHER MARIA	ESCUELA BELLO HORI- ZONTE	29%
504	1842	573-16	SANDI GONZALEZ SA- BRINA DE LOS ANGE- LES	ESCUELA REPÚBLICA DE VENEZUELA	30%
505	2637	814-18	SANDI GUTIERREZ LUCIA	ESCUELA BENJAMIN HE- RRERA ANGULO	25%
506	2182	414-17	SANDI JIMENEZ AN- DREA MARIA	ESCUELA JUAN XXIII	35%
507	1408	062-14	SANDI MADRIGAL ALISSON	ESCUELA EL CARMEN	22%
508	2061	167-17	SANDI MARIN NAOMY DE LOS AN- GELES	ESCUELA EL CARMEN	34%
509	2429	726-18	SANDI MONTES FA- TIMA DEL CARMEN	ESCUELA JUAN XXIII	23%

510	1230	304-12	SANDI PEREZ VERO-NICA	EDUCACIÓN ABIERTA-EL CARMEN	35%
511	1970	014-17	SANDI RAMOS VALE-RIA	ESCUELA CORAZÓN DE JE-SÚS	32%
512	1210	322-12	SANDI SOLANO KE-VIN FABIAN	COLEGIO PBRO YANUARIO QUESADA	34%
513	2033	518-17	SANDI SOLIS AN-DREW	ESCUELA BENJAMIN HE-RRERA ANGULO	35%
514	1669	575-16	SANDI SOLIS JOSE DAVID	LICEO DE ESCAZÚ	22%
515	2130	624-17	SANDOVAL CERDA MOISES ISAAC	ESCUELA PBRO YANUARIO QUESADA	21%
516	1722	724-16	SANDOVAL LINDO JUAN DIEGO	COLEGIO TECNICO PROFE-SIONAL DE ESCAZU	33%
517	2320	071-18	SANTA MARIA RA-MOS SEBASTIAN	ESCUELA BELLO HORI-ZONTE	41%
518	2331	289-18	SANTAMARIA ALVA-RADO MONSERRATH CECILIA	ESCUELA REPÚBLICA DE VENEZUELA	54%
519	1894	774-16	SANTAMARIA ALVA-RADO SAMANTHA DANIELA	ESCUELA PBRO YANUARIO QUESADA	44%
520	2322	012-18	SANTOS HERRERA VALERIA MILAGRO	ESCUELA EL CARMEN	34%
521	1467	307-14	SEGURA LEON ABRAHAN JOHEL	ESCUELA EL CARMEN	34%
522	1141	458-11	SERRANO CARDENAS JIMENA	CENTRO EDUC. PBRO YANU-ARIO QUESADA	37%
523	2327	215-18	SERRANO CORRALES MIGUEL ADRIAN	CINDEA	35%
524	2330	557-18	SERRANO NAVARRO SEBASTIAN	ESCUELA REPÚBLICA DE VENEZUELA	35%
525	2010	69-17	SERRANO ZELEDON JOSEPH	ESCUELA BENJAMÍN HE-RRERA ANGULO	33%
526	1567	057-15	SEVILLA MONGE KYARA NICOLE	LICEO DE ESCAZÚ	32%
527	2404	343-18	SIBAJA MARTINEZ BRYAN DANIEL	ESCUELA BENJAMÍN HE-RRERA ANGULO	27%
528	2237	487-17	SIBAJA SOLIS DIRSON JOHANZON	ESCUELA PBRO YANUARIO QUESADA	40%

529	1034	391-11	SILES DELGADO EDWARD JOHEL	LICEO DE ESCAZÚ	24%
530	2501	597-18	SILES ZELEDON BRYAN ANTONIO	COLEGIO YANUARIO QUESADA	28%
531	1670	525-16	SILVA ALVARADO MARELIN JUDITH	LICEO DE ESCAZÚ	27%
532	2114	663-17	SOLANO AZOFEIFA EMILY MARIAM	LICEO DE ESCAZÚ	36%
533	2268	670-17	SOLIS ALTAMIRANO AARON DAVID	ESCUELA DAVID MARÍN HIDALGO	31%
534	1551	291-15	SOLIS CHAVES LUIS FERNANDO	LICEO DE ESCAZÚ	39%
535	2169	628-17	SOLIS GONZALEZ JIMENA	ESCUELA JUAN XXIII	29%
536	2099	239-17	SOLIS HERRERA ALBERTO	LICEO DE ESCAZÚ	30%
537	1941	285-17	SOLIS LI JAROD STEVEN	CENTRO EDUC. PBRO YANUARIO QUESADA	35%
538	1957	669-17	SOLIS MARTINEZ BRIANA SOFIA	ESCUELA PBRO YANUARIO QUESADA	30%
539	2279	095-18	SOLIS MONESTEL FERNANDO DAVID	LICEO DE ESCAZÚ	30%
540	2373	363-18	SOLIS MORA DERHEC ARMANDO	ESCUELA PBRO YANUARIO QUESADA	38%
541	1371	576-13	SOLIS PALACIOS SHARON STEPH	LICEO DE ESCAZÚ	31%
542	1267	118-13	SOLIS SANDI EDWIN GABRIEL	LICEO DE ESCAZÚ	47%
543	2573	001-18	SOLIS VARGAS (MENA) KENDALL	ESCUELA JUAN XXIII	35%
544	1268	135-13	SOTELO RUEDA JEANNYNNE ALEJANDRA	COLEGIO TECNICO PROFESIONAL DE ESCAZU	28%
545	2103	219-17	SOTO CORRALES VALERIA JOHANA	LICEO DE ESCAZÚ	29%
546	1748	648-16	SOTO MENDEZ STEVEN	ESCUELA EL CARMEN	35%
547	1926	940-16	SOTO MONTES ALEXANDER JESUS	LICEO DE ESCAZU	21%

548	2074	183-17	SOTO MURILLO MERILLIN DE LOS ANGELES	CINDEA	26%
549	1176	274-12	SOTO QUESADA DANIELA MARIA	LICEO DE ESCAZÚ	27%
550	1685	654-16	STANFIELD MORA THOMAS ALEXANDER	ESCUELA JUAN XXIII	36%
551	2069	562-17	SULLANO PORRAS MARILU	COLEGIO TÉCNICO PROFESIONAL DE ESCAZÚ	41%
552	1318	003-13	TALAVERA DIAZ LUCIANA NIKOLE	COLEGIO TECNICO PROFESIONAL DE SANTA ANA	39%
554	2376	253-18	TEJADA ARAYA SOFIA LIDIETH	ESCUELA REPÚBLICA DE VENEZUELA	37%
555	1506	303-15	TORRES AGUIRRE JORGE LUIS	ESCUELA BENJAMÍN HERRERA ANGULO	29%
556	2654	836-18	TORRES CORDERO SERGIO	ESCUELA EL CARMEN	33%
557	2596	173-18	TORRES DELGADO VIVIANA MARCELLA	ESCUELA JUAN XXIII	38%
558	2660	828-18	TORRES JIMENEZ FRANCHESKA	ESCUELA EL CARMEN	25%
559	2317	154-18	TORRES SANTAMARIA IKER FELIPE	ESCUELA BELLO HORIZONTE	28%
560	2337	324-18	TORRES TANGARIFE ANGELICA	ESCUELA JUAN XXIII	26%
561	2690	762-18	TORRES YESCAR SAMUEL DAVID	ESCUELA DE GUACHIPELÍN	29%
562	2534	521-18	TORREZ ESPINOZA NUBIA DEL CARMEN	CINDEA	47%
563	2234	282-17	TORUÑO CRUZ DARLING MASSIEL	LICEO DE ESCAZÚ	19%
564	1549	255-15	TRAÑA CORTEZ GREGORY SEBASTIAN	COLEGIO YANUARIO QUESADA	21%
565	1426	608-14	TREJOS RETANA ELIZABETH YARELI	ESCUELA JUAN XXIII	28%
566	2544	275-18	UMAÑA ALVARADO EITHAN ANTONIO	ESCUELA BENJAMIN HERRERA ANGULO	35%
567	1846	605-16	UMAÑA HERNANDEZ KEVIN ANDRES	COLEGIO PBRO YANUARIO QUESADA	32%
568	696	021-08	UMAÑA LEON ERICKA	COLEGIO TECNICO PROFESIONAL DE ESCAZU	36%

569	1602	253-15	UMAÑA LOPEZ JOSE HUA STEVEN	COLEGIO TECNICO PROFESIONAL DE ESCAZU	36%
570	1439	094-14	UMAÑA LOPEZ PRISCILA DE LOS ANGELES	ESCUELA PBRO YANUARIO QUESADA	42%
571	2381	114-18	UMAÑA RAMIREZ ISAAC FABIAN	ESCUELA BENJAMIN HERRERA ANGULO	39%
572	1219	116-12	UREÑA CORRALES IVANA CELESTE	LICEO DE ESCAZÚ	33%
573	1448	218-14	UREÑA HERRERA STEPHANIE	ESCUELA BELLO HORIZONTE	34%
574	2148	120-17	UREÑA LEON SOFIA DEL MILAGRO	ESCUELA JUAN XXIII	30%
575	2277	128-18	UREÑA SANCHO YULIANA MAÑA	LICEO DE ESCAZÚ	20%
576	2173	557-17	UREÑA SANDI AXEL JOSUE	CENTRO EDUC. PBRO YANUARIO QUESADA	28%
577	927	51-10	URTECHO VARGAS EMMANUEL	LICEO DE ESCAZÚ	31%
578	2520	725-18	VALLECILLO MURILLO NATALI CAROLINA	ESCUELA PBRO YANUARIO QUESADA	38%
579	2592	052-18	VALVERDE ANGULO STEVEN JAVIER	ESCUELA BENJAMIN HERRERA ANGULO	22%
580	2546	348-18	VALVERDE LEON KRISTY DE LOS ANGELES	ESCUELA EL CARMEN	28%
581	1920	721-16	VALVERDE MENA LUCIANA MARIA	ESCUELA JUAN XXIII	37%
582	2556	429-18	VALVERDE QUIROS JUAN PABLO	ESCUELA REPUBLICA DE VENEZUELA	37%
583	1605	170-15	VARGAS CORONADO ANTHONY DANIEL	ESCUELA BELLO HORIZONTE	49%
584	2670	757-18	VARGAS ESQUIVEL SHANIK	LICEO DE ESCAZÚ	24%
585	1328	309-13	VARGAS GOMEZ FERNANDO JOSUE	CENTRO EDUC. PBRO YANUARIO QUESADA	30%
586	1499	137-15	VARGAS GUADAMUZ STEVEN	COLEGIO YANUARIO QUESADA	26%
587	2628	844-18	VARGAS MONGE SAMUEL ENRIQUE	ESCUELA BENJAMIN HERRERA ANGULO	37%

588	1299	324-13	VARGAS RAMIREZ DERECK	COLEGIO TECNICO PROFESIONAL DE ESCAZU	24%
589	2557	519-18	VARGAS SOLIS KATHERINE	CINDEA	38%
590	1623	335-15	VEGA ARCE SHIRLEY MARIA	LICEO DE ESCAZÚ	52%
591	2035	543-17	VEGA BRENES GERALD ALONSO	ESCUELA BENJAMIN HERRERA ANGULO	27%
592	1052	299-11	VEGA NARANJO SILVIA	LICEO DE ESCAZÚ	36%
593	2636	813-18	VEGA VARGAS ANGEL MARTIN	ESCUELA BENJAMIN HERRERA ANGULO	32%
594	1473	052-14	VELIZ GOMEZ MAURICIO JOSE	CINDEA JUAN XXIII	37%
595	2648	740-18	VILLALOBOS MATA KEYLOR MAURICIO	ESCUELA JUAN XXIII	42%
596	2336	244-18	VILLALOBOS PINEDA CELESTE	ESCUELA JUAN XXIII	34%
597	2398	073-18	VILLEGAS CASTRO ARIANA	ESCUELA REPÚBLICA DE VENEZUELA	28%
598	1845	606-16	VILLEGAS HERNANDEZ KENNETH GABRIEL	LICEO DE ESCAZÚ	28%
599	980	101-10	ZAMORA BRENES SAMANTHA D.	LICEO DE ESCAZÚ	39%
600	2420	407-18	ZAPATA COLINDRES OLIVER SNAYDER	ESCUELA PBRO YANUARIO QUESADA	40%
601	2678	548-18	ZELAYA GUTIERREZ JAQUELINE	COLEGIO TECNICO PROFESIONAL DE ESCAZU	23%
602	2328	180-18	ZEPEDA BARQUERO DEREK MAURICIO	ESCUELA EL CARMEN	27%
603	2366	406-18	ZUNIGA MUÑOZ JOSE GABRIEL	ESCUELA CORAZÓN DE JESÚS	41%
604	1180	401-12	ZUÑIGA ALVARADO AXEL	ESCUELA EL CARMEN	30%
605	2424	452-18	ZUÑIGA CASTRO ISAAC	ESCUELA JUAN XXIII	33%
606	2295	021-18	ZUÑIGA TRULLAS MATTHEW SANTIAGO	ESCUELA REPUBLICA DE VENEZUELA	41%

Aprobados Nuevos				
Can t	Nº EXP	PERSONA ESTUDIANTE	CENTRO EDUCATIVO	PONDERA- CIÓN
1	426-19	ACUÑA TREJOS BRATH DANIEL	ESCUELA JUAN XXIII	37%
2	186-19	AGÜERO CHAVES JOSE MIGUEL	CINDEA JUAN XXIII	24%
3	100-19	AGÜERO SOLIS MARIA CELESTE	LICEO DE ESCAZU	35%
4	299-19	ALFARO ALFARO JUANA PAULA	CINDEA JUAN XXIII	25%
5	204-19	ALONSO MEDINA MARIA FER- NANDA	ESCUELA GUACHIPELIN	42%
6	030-19	ALVARADO ACUÑA KATHERINE	COLEGIO YANUARIO QUESADA	22%
7	396-19	ALVAREZ VALLEJOS SERGIO SE- BASTIAN	ESCUELA REPUBLICA DE VENEZUELA	23%
8	429-19	ANGULO SANDI JANETTE PAOLA	LICEO DE ESCAZU	47%
9	432-19	ARAGON BAQUEDANO NANCY TATIANA	LICEO DE ESCAZU	24%
10	258-19	ARBUROLA BERMUDEZ MARIOS DE JESUS	LICEO DE ESCAZU	29%
11	424-19	ARGUELLO SELVA DYLAN AN- DREY	COLEGIO YANUARIO QUESADA	40%
12	013-19	ARIAS GUILLEN JUAN ELIAS	ESCUELA JUAN XXIII	22%
13	209-19	BADILLA CORTES JEAN CARLO	CINDEA ESCAZU	46%
14	205-19	BAEZ RIVERA KENDY DAYANA	ESCUELA GUACHIPELIN	20%
15	050-19	BALMACEDA CHAVEZ ALEXAN- DRA LUCIA	ESCUELA YANUARIO QUESADA	38%
16	297-19	BARRIOS UREÑA DAVID ELIAS	ESCUELA JUAN XXIII	28%
17	178-19	BERMUDEZ FUENTES VALEN- TINA	ESCUELA BENJAMIN HE- RRERA ANGULO	32%
18	461-19	BLANDON MARTINEZ JORDIN JO- SUE	ESCUELA YANUARIO QUESADA	37%
19	328-19	BONICHE CASTILLO DERECK GAEL	ESCUELA JUAN XXIII	35%
20	146-19	BRENES MORA JULIAN FELIPE	ESCUELA BENJAMIN HE- RRERA ANGULO	20%
21	139-19	BRENES QUESADA MELANY	ESCUELA REPUBLICA DE VENEZUELA	33%
22	130-19	CALVO SERRANO SHIRLEY CA- ROLINA	ESCUELA REPUBLICA DE VENEZUELA	38%

23	266-19	CAMPOS MAYORGA HOSUARA JASSUTTA	LICEO DE ESCAZU	35%
24	245-19	CANALES RIVAS DANILO ANTONIO	ESCUELA GUACHIPELIN	32%
25	440-19	CARDENAS CORRALES SEBASTIAN	ESCUELA BENJAMIN HERRERA ANGULO	41%
26	334-19	CARRANZA MONTERO MARIA FERNANDA	CINDEA JUAN XXIII	46%
27	137-19	CARRION SANCHEZ SHERYL MARITZA	ESCUELA REPUBLICA DE VENEZUELA	43%
28	318-19	CARVAJAL MENA JOHN JOSUETH	ESCUELA REPUBLICA DE VENEZUELA	25%
29	051-19	CARVAJAL SALGADO GUISELL NOEMI	ESCUELA YANUARIO QUESADA	38%
30	354-19	CASCANTE GARCIA ELIZABETH	EDUCACION ABIERTA LOS ANONOS	29%
31	138-19	CASTILLO DAYSI ESTRELLA DE LOS ANGELES	ESCUELA REPUBLICA DE VENEZUELA	35%
32	400-19	CASTILLO UREÑAMEYBELIN NAOMI	COLEGIO YANUARIO QUESADA	39%
33	463-19	CASTRO AGÜERO JAZMIN FABIOLA	LICEO DE ESCAZU	34%
34	217-19	CECILIANO RAMIREZ NAIDELYN VALERIA	CINDEA ESCAZU	46%
35	343-19	CEDEÑO OBANDO KASSY	ESCUELA YANUARIO QUESADA	40%
36	410-19	CENTENO VALDIVIA YENDRI BALENTINA	ESCUELA REPUBLICA DE VENEZUELA	28%
37	026-19	CHAVALA BARAHONA TATIANA DE LOS ANGELES	LICEO DE ESCAZU	20%
38	329-19	CHAVARRIA LOPEZ EMILY TATIANA	ESCUELA BELLO HORIZONTE	43%
39	227-19	COLOMER JIMENEZ JOSELYN PAMELA	CINDEA ESCAZU	42%
40	317-19	CONTRERAS SOLIS ANDRES DAVID	ESCUELA EL CARMEN	36%
41	179-19	CORDOBA BARBOZA ANA JULIA	ESCUELA BENJAMIN HERRERA ANGULO	36%
42	152-19	CORDOBA QUESADA SANTIAGO JOSUE	ESCUELA BENJAMIN HERRERA ANGULO	26%
43	172-19	CORONADO CAMPOS MOSERRAT DE LA TRINIDAD	ESCUELA BENJAMIN HERRERA ANGULO	31%

44	187-19	CORRALES NARANJO INGRID MARIA	CINDEA JUAN XXIII	39%
45	019-19	CORRALES VARGAS ROSA MARINA	ESCUELA JUAN XXIII	39%
46	486-19	CORTES GONZALEZ DANIEL	ESCUELA JUAN XXIII	22%
47	264-19	CORTES HIDALGO KEYLIN YESENIA	LICEO DE ESCAZU	32%
48	355-19	DAVILA ROJAS SAMUEL ANTONIO	ESCUELA EL CARMEN	30%
49	027-19	DELGADO SANDOVAL DANIEL ARON	COLEGIO YANUARIO QUESADA	19%
50	404-19	DIAZ MADRIGAL SHANTALL YENORY	ESCUELA EL CARMEN	32%
51	079-19	ESPINOZA ALVAREZ DOMINICK GABRIEL	ESCUELA BELLO HORIZONTE	48%
52	361-19	FALLAS MELENDEZ LUCIANA	ESCUELA BENJAMIN HERRERA ANGULO	31%
53	412-19	FERNANDEZ CARBALLO VALENTINA	ESCUELA JUAN XXIII	21%
54	392-19	FERNANDEZ CORRALES ANDREY MATEO	ESCUELA EL CARMEN	28%
55	287-19	FERNANDEZ JARQUIN KAROL NATALIA	ESCUELA GUACHIPELIN	37%
56	502-19	FLORES ANGULO MICHELLE NOHEMI	ESCUELA REPUBLICA DE VENEZUELA	19%
57	034-19	FLORES GONZALEZ FRANCINY DEL SOCORRO	ESCUELA YANUARIO QUESADA	35%
58	389-19	FONSECA PINEDA BERNI SKYLER	ESCUELA YANUARIO QUESADA	43%
59	448-19	GAGO CASTELLON MICHAEL DOUGLAS	LICEO DE ESCAZU	21%
60	181-19	GALINDO OSEJO JEFERIN IVAN	LICEO DE ESCAZU	31%
61	222-19	GARRO ARIAS MELISSA	CINDEA ESCAZU	34%
62	021-19	GONZALEZ CABRERA ALLAN DANIEL	ESCUELA JUAN XXIII	35%
63	312-19	GONZALEZ CORTES GUSTAVO JOSUE	ESCUELA REPUBLICA DE VENEZUELA	25%
64	394-19	GONZALEZ FLORES DAYANA PAOLA	ESCUELA JUAN XXIII	32%
65	283-19	GONZALEZ PERLAZA DORIAN GABRIEL	ESCUELA JUAN XXIII	21%

66	150-19	GONZALEZ SANCHEZ MONICA MARIA	ESCUELA BENJAMIN HERRERA ANGULO	20%
67	271-19	GONZALEZ SANDI KAREN TATIANA	LICEO DE ESCAZU	21%
68	437-19	GRANADO OBREGON IDANIA NAYELIS	LICEO DE ESCAZU	34%
69	466-19	HERNANDEZ CRUZ JOSTIN JOSUE	COLEGIO YANUARIO QUESADA	42%
70	477-19	HERNANDEZ RODRIGUEZ SARAI VANESSA	ESCUELA DAVID MARIN HIDALGO	27%
71	306-19	HERNANDEZ VASQUEZ DAVID	LICEO DE ESCAZU	21%
72	180-19	HERRERA GONZALEZ ALEXIS	ESCUELA BENJAMIN HERRERA ANGULO	32%
73	261-19	HERRERA TINOCO MARVIN JOSE	LICEO DE ESCAZU	34%
74	445-19	HIDALGO CASTILLO KEMBLY DARIANA	LICEO DE ESCAZU	34%
75	206-19	HITAZ CHACON ALISSA MARIA	ESCUELA GUACHIPELIN	30%
76	242-19	ICABALZETA VALVERDE YULIANA	ESCUELA GUACHIPELIN	29%
77	281-19	JAMIN GUZMAN JARLIN	ESCUELA CORAZON DE JESUS	0,37
78	092-19	JARQUIN SOZA JOSUE MANUEL	ESCUELA CORAZON DE JESUS	35%
79	397-19	JIMENEZ ARRIETA AARON MATIAS	ESCUELA JUAN XXIII	50%
80	472-19	JIMENEZ CORRALES ARACELLY	EDUCACION ABIERTA GUACHIPELIN	28%
81	320-19	JIMENEZ CRUZ THAYRA	ESCUELA BENJAMIN HERRERA ANGULO	36%
82	304-19	JIMENEZ QUIEL DYLAN	ESCUELA BENJAMIN HERRERA ANGULO	38%
83	243-19	JUAREZ RIVERA MIGUEL ANGEL	ESCUELA GUACHIPELIN	33%
84	388-19	LAGUNA GUTIERREZ NICOLAS	ESCUELA BENJAMIN HERRERA ANGULO	35%
85	421-19	LEON MENDOZA SHERYL PAMELA	ESCUELA JUAN XXIII	41%
86	309-19	LEON VARGAS LUIS ANTONIO	COLEGIO YANUARIO QUESADA	42%
87	443-19	LINDO MAYORGA CAMILA VALESKY	ESCUELA YANUARIO QUESADA	25%
88	373-19	LOPEZ ARIAS CRISTIAN ANDRES	ESCUELA EL CARMEN	28%
89	372-19	LOPEZ DAVILA YASADI RUBI	ESCUELA JUAN XXIII	26%

90	072-19	LOPEZ GONZALEZ ESTEFANIA	ESCUELA BELLO HORIZONTE	23%
91	369-19	LOPEZ SOLANO VALENTINA DE LOS ANGELES	ESCUELA BENJAMIN HERRERA ANGULO	30%
92	255-19	MADRIGAL AGUILAR NOELIA PAOLA	ESCUELA GUACHIPELIN	34%
93	280-19	MADRIGAL ARROYO JOSE FABIAN	COLEGIO DE SANTA ANA	47%
94	248-19	MARIN SOLANO DIEGO LEANDRO	COLEGIO ANDRES BELLO LOPEZ	26%
95	039-19	MARTINEZ NAVARRO BRITHANY MICHELL	ESCUELA YANUARIO QUESADA	39%
96	145-19	MATARRITA BEJARANO JOSEPH FRANCISCO	ESCUELA BENJAMIN HERRERA ANGULO	45%
97	043-19	MEDINA MEDINA HANNA FABIOLA	ESCUELA YANUARIO QUESADA	37%
98	346-19	MEJIA UREÑA RUBEN JOPEH	LICEO DE ESCAZU	30%
99	042-19	MESEN HERNANDEZ GENESIS TATIANA	ESCUELA YANUARIO QUESADA	31%
100	474-19	MONTES ALDECOPA VALERIA	LICEO DE ESCAZU	26%
101	202-19	MONTES RODRIGUEZ SAMUEL JOSUE	ESCUELA GUACHIPELIN	30%
102	115-19	MONTIEL HERNANDEZ DIEGO	ESCUELA REPUBLICA DE VENEZUELA	29%
103	149-19	MONTOYA MENA ANDY JESUS	ESCUELA BENJAMIN HERRERA ANGULO	29%
104	483-19	MONTOYA PEREZ CAMILA	LICEO DE ESCAZU	24%
105	151-19	MORA JIMENEZ YOXIRI YESSENIA	LICEO DE ESCAZU	34%
106	069-19	MUÑOZ CORRAL MATIAS	LICEO DE ESCAZU	22%
107	215-19	NAVARRO HERNANDEZ LEIDY LISSETH	CINDEA JUAN XXIII	33%
108	347-19	NUÑEZ CASTILLO NAOMY MELISSA	ESCUELA EL CARMEN	40%
109	268-19	NUÑEZ SANDOVAL DENNISSE EMILCE	COLEGIO YANUARIO QUESADA	21%
110	002-19	OBANDO GOMEZ JOCELYN MICHELLE	ESCUELA EL CARMEN	42%
111	199-19	OROZCO CORTES ITHAN RENIER	ESCUELA GUACHIPELIN	23%
112	323-19	PAIZ MENDEZ MICHELLE ADRIANA	COLEGIO YANUARIO QUESADA	31%

113	337-19	PEREZ ABURTO DENNIS ALBERTO	CINDEA JUAN XXIII	37%
114	254-19	PICADO AGUILAR JULIAN ALBERTO	ESCUELA GUACHIPELIN	25%
115	203-19	PICHARDO CANALES JOSUE EMANUEL	ESCUELA GUACHIPELIN	30%
116	041-19	PICHARDO RUEDA EDITH MERCEDES	COLEGIO YANUARIO QUESADA	30%
117	427-19	PINEDA RIVAS KEVIN OMAR	ESCUELA YANUARIO QUESADA	48%
118	360-19	PORRAS GUERRERO DANIELA	ESCUELA EL CARMEN	30%
119	263-19	QUIROS JIMENEZ NAOMY MARIA	LICEO DE ESCAZU	28%
120	481-19	RAMIREZ GONZALEZ KEYLIN DANIELA	COLEGIO NACIONAL VIRTUAL MARCO TULIO SALAZAR	31%
121	367-19	RAMIREZ RODRIGUEZ JOHAN	ESCUELA JUAN XXIII	31%
122	216-19	RAMIREZ SALAZAR JENNIFER	CINDEA ESCAZU	27%
123	128-19	RAMIREZ SOLIS JOSE MATEO	ESCUELA REPUBLICA DE VENEZUELA	46%
124	075-19	RAMIREZ UMAÑA PRISCILLA DE LOS ANGELES	ESCUELA BELLO HORIZONTE	50%
125	449-19	REDONDO LEON DILAN JESUS	ESCUELA DAVID MARIN HIDALGO	49%
126	382-19	REYES MENESES JOHAN ADRIAN	ESCUELA REPUBLICA DE VENEZUELA	22%
127	381-19	REYES MORA JOSHUA	COLEGIO YANUARIO QUESADA	41%
128	479-19	RIVAS MORALES ENGEL RENE	ESCUELA JUAN XXIII	33%
129	378-19	RODRIGUEZ MARTINEZ YELCA NAIMA	COLEGIO YANUARIO QUESADA	33%
130	307-19	ROJAS HIDALGO GABRIELA	LICEO DE ESCAZU	23%
131	078-19	ROJAS RAMIREZ KENAY EDUARDO	ESCUELA BELLO HORIZONTE	35%
132	193-19	SALAS AGUILAR KATTIA MARIA	CINDEA JUAN XXIII	34%
133	120-19	SANCHEZ VEGA KIANNY ANYERID	ESCUELA REPUBLICA DE VENEZUELA	24%
134	253-19	SANDI AGUILAR ANDREY MAURICIO	ESCUELA GUACHIPELIN	25%
135	184-19	SANDI MADRIGAL ANDREA MICHELLE	CINDEA JUAN XXIII	34%
136	119-19	SANDOVAL HIDALGO JOSE DAVID	ESCUELA REPUBLICA DE VENEZUELA	39%

137	294-19	SANDOVAL MARTINEZ LUCIANA	ESCUELA JUAN XXIII	28%
138	285-19	SANDOVAL QUIROS SEBASTIAN	ESCUELA REPUBLICA DE VENEZUELA	24%
139	324-19	SEGURA RAMIREZ CAMILA	ESCUELA JUAN XXIII	42%
140	162-19	SERRANO ARTOLA JENNIFER DE LOS ANGELES	ESCUELA BENJAMIN HERRERA ANGULO	48%
141	124-19	SERRANO CASTRO ANA MELISSA	ESCUELA REPUBLICA DE VENEZUELA	36%
142	029-19	SERRANO MORALES YOSMAR RODRIGO	COLEGIO YANUARIO QUESADA	26%
143	344-17	SILES OROZCO ZAID GABRIEL	ESCUELA EL CARMEN	45%
144	423-19	SILVA ROBLES ANGEL GABRIEL	ESCUELA REPUBLICA DE VENEZUELA	35%
145	459-19	SOLIS ARIAS ERICK DANILO	COTEPECOS	27%
146	168-19	SOLIS CAMPOS GAEL DE LOS ANGELES	ESCUELA BENJAMIN HERRERA ANGULO	27%
147	192-19	SOLIS FERNANDEZ GUSTAVO ARNOLDO	CINDEA JUAN XXIII	26%
148	008-19	SOLIS LEON NAOMI DENISSE	CTP ESCAZU	31%
149	132-19	SOLIS MARIN EVA LUNA	ESCUELA REPUBLICA DE VENEZUELA	28%
150	093-19	SOMARRIBA MARTINEZ ARIELA STHEFANI	ESCUELA CORAZON DE JESUS	37%
151	131-19	SOTELO LOPEZ ELIAM JOSE	ESCUELA REPUBLICA DE VENEZUELA	37%
152	089-19	TELLEZ TELLEZ LEIDY SARAY	ESCUELA CORAZON DE JESUS	24%
153	476-19	TREJOS MELENDEZ KAREN STEPHANIE	EDUCACION ABIERTA EL CARMEN	37%
154	403-19	UMAÑA MARIN AARON JOSUE	ESCUELA REPUBLICA DE VENEZUELA	32%
155	469-19	URBINA GARCIA LIDIA ANDREA	ESCUELA GUACHIPELIN	32%
156	456-19	VALVERDE ARAYA ANICELLA	EDUCACION ABIERTA EL CARMEN	21%
157	031-19	VARGAS AZOFEIFA ALEXANDE JOSUE	COLEGIO YANUARIO QUESADA	27%
158	201-19	VARGAS BATISTA JEYDEN ALEXANDER	ESCUELA GUACHIPELIN	44%
159	351-19	VARGAS FERNANDEZ JOSE DANIEL	CTP SAN SEBASTIAN	24%
160	492-19	VARGAS MARIN DULCEMARIA	ESCUELA BENJAMIN HERRERA ANGULO	19%

161	274-19	VARGAS ROMERO ASHLEY NICOLE	LICEO DE ESCAZU	50%
162	102-19	VARGAS VARGAS VICTOR FRANCISCO	COLEGIO YANUARIO QUESADA	36%
163	164-19	VEGA CORDOBA URIEL FERNANDO	ESCUELA BENJAMIN HERRERA ANGULO	23%
164	275-19	VELASQUEZ GUTIERREZ STEFANY DAYANA	LICEO DE ESCAZU	33%
165	016-19	VELASQUEZ UMAÑA EVANS	ESCUELA JUAN XXIII	26%
166	068-19	VILLALOBOS VENEGAS VALERIA	ESCUELA BELLO HORIZONTE	20%
167	434-19	ZAMORA MARIN JOSEF	ESCUELA JUAN XXIII	41%
168	085-19	ZAMORA SANCHEZ JAIR SEBASTIAN	ESCUELA BELLO HORIZONTE	31%
169	262-19	ZUÑIGA DELGADO ISAAC JOSE	LICEO DE ESCAZU	34%
170	080-19	ZUÑIGA SALAS NAYLAN	ESCUELA BELLO HORIZONTE	48%

- 1
2 SEGUNDO: Se expone la lista de estudiantes que incumplieron con el requisito de presentación de la nota final.
3 Sin embargo, presentan una condición de pobreza o vulnerabilidad social. Se aprueba publicar la lista, pero será
4 condicionada bajo el lineamiento de que, a más tardar 48 horas después de notificada la adjudicación, deberán
5 presentar el requisito. Concluido el periodo no se aceptará documentación y se retirará el subsidio.
6

SIN NOTA RENOVACIÓN

Can t	Nº BE-CADO	Nº EXP	PERSONA ESTUDIANTE	CENTRO EDUCATIVO	PONDERACIÓN
1	1194	848-16	ALEMAN ROMERO AURORA TATIANA	COTEPECOS	30%
2	2411	066-18	AYMERICH SOTO KRISTEL VALERIA	ESCUELA BENJAMÍN HERRERA ANGULO	35%
3	2602	791-18	BARBOZA MUÑOZ MARIA ELENA	EDUCACIÓN ABIERTA-ANONOS	34%
4	2633	812-18	BERMUDEZ SANCHEZ MARIA DIGNA	EDUCACION ABIERTA-ANONOS	49%
5	2442	159-18	BOLAÑOS CARRANZA REBECA	ESCUELA BENJAMÍN HERRERA ANGULO	24%
6	1392	593-13	CALDERON JIMENEZ CAMILA FABIOLA	LICEO DE ESCAZÚ	35%
7	2684	751-18	CALERO PICHARDO TATIANA ALEXANDRA	ESCUELA PBRO YANUARIO QUESADA	46%
8	2545	379-18	CAMPOS ALVAREZ ANDRES	ESCUELA BENJAMÍN HERRERA ANGULO	27%

9	2620	807-18	CASTILLO QUIEL MARIA FERNANDA	EDUCACIÓN ABIERTA-ANONOS	49%
10	2569	222-18	CASTILLO VILLEGAS DANIEL ALEXANDER	CINDEA	22%
11	1817	514-16	CHAVARRIA GUTIERREZ JOSETTE ARIELA	CINDEA ESCAZU	34%
12	896	350-17	ELIZONDO QUINTERO LUIS FELIPE	COLEGIO TECNICO PROFESIONAL DE ESCAZU	33%
13	1594	18-15	ESQUIVEL QUIROS KENDALL	ESCUELA PBRO YANUARIO QUESADA	28%
14	1515	16-15	FERNANDEZ CORRALES YULIANA DE LOS ANGELES	ESCUELA JUAN XXIII	28%
15	1056	390-11	FLORES ARIAS JORDY ENRIQUE	LICEO DE ESCAZÚ	19%
16	2216	470-17	GARCIA LACAYO ALVARO STUAR	ESCUELA REPUBLICA DE VENEZUELA	19%
17	2606	626-18	GARCIA LOPEZ GUMERCINDA DEL CARMEN	EDUCACIÓN ABIERTA- GUACHIPÉLIN	37%
18	1681	504-16	GONZALEZ BOLAÑOS TOMAS	LICEO DE ESCAZÚ	36%
19	2115	599-17	GRANADA VEGA MARIA ALEJANDRA	LICEO DE ESCAZÚ	32%
20	1381	588-13	GUTIERREZ TORRES ANTHONY JOSEPH	CINDEA JUAN XXIII	42%
21	2586	705-18	GUZMAN ESPINOZA EDGAR	EDUCACION ABIERTA- GUACHIPÉLIN	44%
22	2568	738-18	HERRERA DAVILA TAMARA	ESCUELA JUAN XXIII	39%
23	1569	219-18	HERRERA WRIGHT ROSHANY	ESCUELA REPUBLICA DE VENEZUELA	27%
24	2080	654-17	JIMENEZ CHINCHILLA DUNIA	CINDEA	34%
25	1795	875-16	JIMENEZ DERAS VICTORIA JOSE	ESCUELA JUAN XXIII	45%
26	1280	043-13	LEON RAMIREZ JOSUE	COLEGIO TÉCNICO PROFESIONAL DE ESCAZÚ	31%
27	2608	772-18	LIRA LIRA DELKY FABIAN	ESCUELA DE GUACHIPÉLIN	49%

28	2614	798-18	LOAICIGA CERDAS KAROL	EDUCACIÓN ABIERTA-ANONOS	50%
29	2475	687-18	LOAIZA ARCE ANTONE- LLA	ESCUELA JUAN XXIII	30%
30	1873	393-16	LOPEZ ACUÑA IRIS JAYSURY	ESCUELA PBRO YA- NUARIO QUESADA	46%
31	2150	134-17	MARIN CASTRO FIORE- LLA ELENA	ESCUELA JUAN XXIII	31%
32	2045	124-17	MARIN MONTES MARYKATE	ESCUELA REPÚBLICA DE VENEZUELA	44%
33	1175	269-12	MARTINEZ ARIAS ABRAHAM	ESCUELA PBRO YA- NUARIO QUESADA	21%
34	2578	059-18	MARTINEZ GALEANO VIRGINIA	EDUCACION ABIERTA- GUACHIPE- LIN	37%
35	2285	320-18	MENDOZA JIMÉNEZ NAY- DELING ISAMARA	LICEO DE ESCAZÚ	28%
36	1664	356-15	MIRANDA ALVAREZ BERNY	LICEO DE ESCAZÚ	30%
37	2599	804-18	MONDOY PEREZ IMNA ROSA	EDUCACIÓN ABIERTA-ANONOS	41%
38	2514	186-18	MORA HERNANDEZ JUNO SAMANTHA	ESCUELA BENJAMIN HERRERA ANGULO	24%
39	2046	185-17	MORA TELLEZ MICHELLE	LICEO DE ESCAZÚ	30%
40	2647	826-18	MORALES GARCIA WI- LLIAN	EDUCACIÓN ABIERTA-ANONOS	45%
41	2359	318-18	MUÑOZ FERNANDEZ JE- SUS ALBERTO	ESCUELA DAVID MA- RÍN HIDALGO	36%
42	1498	129-15	NICOYA MONGE ADRIANA	ESCUELA BENJAMIN HERRERA ANGULO	33%
43	2613	797-18	PORRAS SANCHEZ FLOR MARIA	EDUCACIÓN ABIERTA-ANONOS	41%
44	2500	558-18	QUIROS ZAMORA GA- BRIEL DAVID	ESCUELA PBRO YA- NUARIO QUESADA	31%
45	1767	421-16	REYES OROZCO KRISTEL VALENTINA	ESCUELA JUAN XXIII	40%
46	2503	069-18	RIOS ALVAREZ NAOMY NOELIA	ESCUELA REPÚBLICA DE VENEZUELA	28%
47	2344	466-18	RIVAS RIVAS WALNER ARIEL	ESCUELA BENJAMIN HERRERA ANGULO	42%
48	2644	803-18	ROSALES SANCHEZ NA- TALIA	EDUCACIÓN ABIERTA-ANONOS	44%

49	2006	026-17	RUIZ MADRIGAL IAN ANDRES	ESCUELA BENJAMIN HERRERA ANGULO	43%
50	2612	794-18	SANCHEZ BERMUDEZ MERCEDES	EDUCACIÓN ABIERTA-ANONOS	43%
51	2642	811-18	SANTAMARIA ALVARADO JENNIFER	EDUCACIÓN ABIERTA-ANONOS	47%
52	2610	792-18	SERRANO MURILLO MARIA DE LOS ANGELES	EDUCACIÓN ABIERTA-ANONOS	50%
53	2611	793-18	SOLIS ACOSTA REBECA	EDUCACIÓN ABIERTA-ANONOS	43%
54	2661	822-18	SOLIS ALVAREZ SEIDY	EDUCACIÓN ABIERTA-ANONOS	23%
55	1883	590-16	TORREZ PADILLA SHARON NICOLE	LICEO DE ESCAZÚ	32%
56	2481	082-18	UGALDE MENDEZ ANGEL FABIAN	ESCUELA JUAN XXIII	36%
57	2449	631-18	VALLECILLO MURILLO NADIA MARBELLA	ESCUELA DE GUACHIPELIN	42%
58	2396	294-18	VARGAS DELGADO KAIRA YARIELA	ESCUELA CORAZON DE JESUS	36%
59	2689	763-18	VELAZQUEZ RIOS NELSON MOISES	ESCUELA DE GUACHIPELIN	36%
60	2089	625-17	VILLAFUERTE MESEN NAZARETH	CINDEA DE SANTA ANA	32%
61	1951	180-17	YESCA OCHOA ORLIN ISMAEL	ESCUELA BELLO HORIZONTE	30%

1

Sin Nota Nuevos				
Cant	Nº EXP	PERSONA ESTUDIANTE	CENTRO EDUCATIVO	PONDERACIÓN
1	338-19	ABURTO NARVAEZ BERANIA		39%
2	353-19	AGÜERO ROSALES GIAN LUIGI	ESCUELA JUAN XXIII	41%
3	494-19	ALVAREZ URIARTE EDDU GERMAIN	LICEO DE ESCAZU	31%
4	446-19	AMADOR GONZALEZ ALEXIS GEOVANNY	ESCUELA REPUBLICA DE VENEZUELA	35%
5	395-19	ARIAS PIZARRO SAMUEL ALONSO	ESCUELA JUAN XXIII	25%
6	194-19	AVILES ZENON DILAN	CINDEA JUAN XXIII	20%
7	228-19	BAEZ MARTINEZ GABRIELA DEL SOCORRO	CINDEA JUAN XXIII	30%

8	006-19	BARBOZA AGÜERO CAMILA	CTP ESCAZU	35%
9	295-19	CALDERON JIMENEZ ELIZABETH PAOLA		20%
10	185-19	CASTRO MESEN ANJEANNETTE ELENA	CINDEA JUAN XXIII	27%
11	234-19	CHAVARRIA FONSECA NANCY DEL CARMEN	CINDEA ESCAZU	19%
12	335-19	CORDOBA ANGULO JAFETH	CTP ESCAZU	33%
13	345-19	DELGADO VENEGAS HEIDY	CINDEA JUAN XXIII	40%
14	147-19	GARAY CERDAS SARA	ESCUELA BENJAMIN HERRERA ANGULO	19%
15	366-19	GARCIA RAMIREZ ADRIAN FRANCISCO	ESCUELA BENJAMIN HERRERA ANGULO	28%
16	169-19	GOMEZ MENDOZA JOEL JOSUE	ESCUELA BENJAMIN HERRERA ANGULO	38%
17	376-19	HERRERA LEON DAYANA	LICEO DE ESCAZU	27%
18	398-19	JIMENEZ HERNANDEZ CAMILA DE LOS ANGELES	ESCUELA JUAN XXIII	41%
19	496-19	LOPEZ UMAÑA JAN CARLOS	ESCUELA JUAN XXIII	26%
20	004-19	MONTOYA ESPINOZA BRIGAN MAURICIO	COLEGIO YANUARIO QUE-SADA	29%
21	422-19	PICADO BADILLA VICTORIA	ESCUELA JUAN XXIII	30%
22	356-19	PICADO GOMEZ ARIANA		19%
23	112-19	QUESADA LEON XATRUSH JER-ANDINE	ESCUELA REPUBLICA DE VENEZUELA	47%
24	420-19	QUESADA ROJAS JERALD	ESCUELA JUAN XXIII	21%
25	201-19	QUESADA ULLOA NURIA	CINDEA ESCAZU	27%
26	370-19	RAMIREZ MARIN JOAQUIN DE JESUS	COLEGIO NACIONAL VIR-TUAL MARCO TULIO SALAZAR	25%
27	035-19	ROMERO ZARATE KERLY FRAN-CELA	ESCUELA YANUARIO QUE-SADA	37%
28	489-19	SANDOVAL LEON JESUS MA-RIANO	LICEO DE ESCAZU	28%
29	302-19	SERRANO GUTIERREZ JOSE ADRIAN	LICEO DE ESCAZU	39%
30	170-19	SERRANO ZELEDON JOSEPH	ESCUELA BENJAMIN HERRERA ANGULO	33%
31	009-19	SILVA NARANJO DIANA	CTP ESCAZU	35%
32	122-19	TREJOS JIMENEZ JIMENA CARO-LINA	ESCUELA REPUBLICA DE VENEZUELA	37%

33	357-19	VARELA JACKSON STEVENS ARIEL	ESCUELA BENJAMIN HERRERA ANGULO	27%
34	377-19	VAZQUEZ LACAYO GERMAN JOSE	ESCUELA REPUBLICA DE VENEZUELA	35%
35	460-19	VELASQUEZ ALFARO JASSER FELIPE	LICEO DE ESCAZU	35%
36	140-19	ZUÑIGA ARAGON TIHANNY NICOLE	ESCUELA REPUBLICA DE VENEZUELA	29%
37	301-19	ZUÑIGA BARRANTE STEVEN JOSUE	LICEO DE ESCAZU	43%
38	276-18	ZUÑIGA GRANADOS DANIEL	LICEO DE ESCAZU	26%

1
2 TERCERO: Se expone la lista de estudiantes que se encuentran aprobados/as, pero está en trámite de visita
3 domiciliar para corroborar información. Se autoriza a las Trabajadoras Sociales emitir su criterio técnico para
4 aprobar o denegar el subsidio posterior a la visita.
5

Cant	Be- cado	Nº EXP	Nombre estudiante	Centro Educativo	Pondera- ción
1		371-19	CALDERON GUTIERREZ ANGEL FRANCISCO	ESCUELA JUAN XXIII	31%
2	2157	324-17	CECILIANO GARRO DEREK GABRIEL	ESCUELA JUAN XXIII	27%

6
7 CUARTO: Se exponen la lista de estudiantes que se encuentran aplazados/as, pero presentaron la debida
8 justificación. Se autoriza aprobar el subsidio por este año.
9

Cant.	Be- cado	Nº Exp	Nombre	Centro Educativo	Pond	Motivo
1	2057	288-17	FRINE MESEN MATHIAS JESUS	ESCUELA JUAN XXIII	33%	Problemas de aprendizaje, adecuación significativa
2	2635	815-18	MIRANDA VANEGAS SANTIAGO	ESCUELA BENJAMÍN HERRERA ANGULO	23%	Autista, problema de aprendizaje
3	2479	371-18	MONTES PEREZ JALED ANAHI	ESCUELA REPÚBLICA DE VENEZUELA	27%	Problemas de aprendizaje.
4		249-19	MORALEZ LEDEZMA GERALD STIVEN	ESCUELA GUACHIPELIN	36%	Separación de los conyugues y depresión de la madre.
5		433-19	SANCHEZ CENTENO DEIVID ANDRES	ESCUELA JUAN XXIII	35%	Problemas de aprendizaje.

6	2293	628-18	SANCHEZ PADILLA ANTHONY GABRIEL	ESCUELA REPÚBLICA DE VENEZUELA	27%	Problemas de salud, reciente operación y problemas de aprendizaje
---	------	--------	---------------------------------	--------------------------------	-----	---

1
2 **QUINTO:** Se expone la lista de estudiantes a quienes se les denegó el subsidio por distintas situaciones:
3 (Poseen beca de DAADIOS, Asociación de Bienestar Social, FONABE y/o condición migratoria irregular,
4 entre otras).
5

Denegados Definitivos						
Cant	Nº BE-CADO	Nº EXP	PERSONA ESTUDIANTE	Centro Educativo	NOTA/CONSTANCIA DE MATRICULA	

1		259-19	ABEA FALLAS DARIHUS SAITH	LICEO DE ESCAZU	Se deniega subsidio por visita domiciliaria, la hermana de la usuaria informa que trabaja en clínica pública, por lo que reporta falsedad de información	
2	1707	521-16	AGUILAR VARGAS JOSUE VINICIO	LICEO DE ESCAZU	Se deniega subsidio por visita domiciliaria, la hermana de la usuaria informa que la familia del estudiante vive en Alajuelita y que la dirección reportada es de ella (hermana). Se deniega por falsedad de información	
3		054-19	ALVAREZ CORDERO KENN DAL MAURICIO	David Marín	Se deniega porque no tiene condición migratoria regular (ni pasaporte visado ni cédula residencia)	
4		436-19	AMADOR SANDI NAZARETH	ESCUELA JUAN XXIII	Se deniega porque no tiene condición migratoria regular (ni pasaporte visado ni cédula residencia)	
5		419-19	AREAS MORAN ENYTAN SAID	ESCUELA JUAN XXIII	Se deniega porque no tiene condición migratoria regular (ni pasaporte visado ni cédula residencia)	
6	1675	418-16	AZOFEIFA LEON BRITHANY PAOLA	ESCUELA BENJAMIN HERRERA ANGULO	Se deniega subsidio por solicitud de 3 becas en un mismo núcleo familiar, se verifica información por visita el 14-2-19, se tramita formulario exp 08-19 por mayor ponderación	

7		163-19	AZOFEIFA MONTERO MATEO	ESCUELA BENJAMIN HERRERA ANGULO	Se deniega subsidio por visita domiciliar, una vecina informa que la familia del estudiante no vive en dirección aportada. Se indica que la señora vive con esposo e hijos. Se deniega por falsedad de información
8		321-19	BARQUERO VARGAS JULY TATIANA	CINDEA JUAN XXIII	Se deniega porque no tiene condición migratoria regular (ni pasaporte visado ni cédula residencia)
9		0062-19	BRENES PEREZ ROXANA SOFIA	ESCUELA DAVID MARIN HIDALGO	Se deniega porque no tiene condición migratoria regular (ni pasaporte visado ni cédula residencia)
10		123-19	BRICEÑO LITTLE JENNIFER ISABELLA	ESCUELA REPUBLICA DE VENEZUELA	Se deniega porque no tiene condición migratoria regular (ni pasaporte visado ni cédula residencia)
11		0015-19	CAMPOS AZOFEIFA ALISON JIMENA	ESCUELA JUAN XXIII	Se deniega porque no tiene condición migratoria regular (ni pasaporte visado ni cédula residencia)
12	2513	642-18	CAMPOS MENDOZA TAMARA PAMELA	ESCUELA JUAN XXIII	Se deniega subsidio porque tiene beca de FONABE
13		0022-19	CHAMARRO ROCHA SAMUEL ANTONIO	ESCUELA JUAN XXIII	Se deniega porque no tiene condición migratoria regular (ni pasaporte visado ni cédula residencia)
14	1773	642-16	CHAVARRIA VASQUEZ BRIANNA ANGELY	ESCUELA JUAN XXIII	Se deniega subsidio porque tiene beca de FONABE
15		453-19	CORDOBA GARCIA JAHISSY	LICEO LUIS DOBLE SEGREGADA	Se deniega porque no tiene condición migratoria regular (ni pasaporte visado ni cédula residencia)
16		319-19	COREA MARIN DANA LUCIA	ESCUELA JUAN XXIII	Se deniega porque no tiene condición migratoria regular (ni pasaporte visado ni cédula residencia)
17	1993	207-17	CORTEZ JIMENEZ DARRELL JESUS	ESCUELA DE GUACHIPELIN	se deniega subsidio por solicitud de 2 becas en un mismo núcleo familiar, se tramita beca de primo exp 66-17 por mayor ponderación
18	2297	132-18	DELGADO SALAZAR JOHAN STUART	ESCUELA JUAN XXIII	Se deniega subsidio porque tiene beca de FONABE
19		267-19	FERNANDEZ VARGAS KEYLIN ARIANA	LICEO DE ESCAZU	Se deniega subsidio porque tiene beca de Fundación DAADIOS

20		284-19	FERRERIA MAZA DAYANA VERNICA	LICEO DE ESCAZU	Se deniega porque no tiene condición migratoria regular (ni pasaporte visado ni cédula residencia)
21		273-19	FLORES GARCIA LAURA ELIZABETH	LICEO DE ESCAZU	Se deniega porque no tiene condición migratoria regular (ni pasaporte visado ni cédula residencia)
22		493-19	FLORES GUILLEN GENESIS	ESCUELA JUAN XXIII	Se deniega subsidio porque posee beca de la Asociación de Bienestar Social de Escazú/Damas Voluntarias
23		438-19	FLORES ZUÑIGA JAVIER FRANCISCO	ESCUELA JUAN XXIII	Se deniega porque no tiene condición migratoria regular (ni pasaporte visado ni cédula residencia)
24	2384	337-18	FONSECA JIMENEZ IAN CALEB	ESCUELA JUAN XXIII	Se deniega subsidio por falsedad de información, obtenida por medio de visita el 19-2-19, se identifica que reside con el padre de los menores.
25		442-19	GARCIA GOMEZ KEYDITH GABRIELA	LICEO DE ESCAZU	Se deniega porque no tiene condición migratoria regular (ni pasaporte visado ni cédula residencia), no contesta, se revisó en expediente
26		001-19	GONZALES MARRUTO ALEJANDRO DAVID	ESCUELA EL CARMEN	Se deniega porque no tiene condición migratoria regular (ni pasaporte visado ni cédula residencia)
27	2423	332-18	GUILLEN FALLAS BRITANNY FABIOLA	ESCUELA JUAN XXIII	Se deniega subsidio porque posee beca de la Asociación de Bienestar Social de Escazú/Damas Voluntarias
28		311-19	HITAZ DELGADO BELKY KAMILA	ESCUELA JUAN XXIII	Se deniega porque no tiene condición migratoria regular (ni pasaporte visado ni cédula residencia)
29		103-19	JUAREZ ABAD MARIO JOSE	ESCUELA CORAZON DE JESUS	Se deniega porque no tiene condición migratoria regular (ni pasaporte visado ni cédula residencia)
30		0063-19	LAGUNA CRUZ DANA STEPHANIE	ESCUELA DAVID MARIN HIDALGO	Se deniega porque no tiene condición migratoria regular (ni pasaporte visado ni cédula residencia)
31		0060-19	LEON ESCOBAR JAXCINIO ALBERTO	ESCUELA DAVID MARIN HIDALGO	Se deniega porque no tiene condición migratoria regular (ni pasaporte visado ni cédula residencia)
32		393-19	LOBO CECILIANO JUAN SEBASTIAN	ESCUELA JUAN XXIII	Se deniega porque no tiene condición migratoria regular (ni pasaporte visado ni cédula residencia)

33		484-19	LOPEZ MENDOZA MELANY ALEJANDRA	COLEGIO YANUARIO QUE-SADA	Se deniega porque no tiene condición migratoria regular (ni pasaporte visado ni cédula residencia)
34		425-19	LOPEZ PINEDA NABI ZALATIEL	LICEO LUIS DOBLE SE-GREDA	Se deniega porque no tiene condición migratoria regular (ni pasaporte visado ni cédula residencia)
35	1475	132-14	LOPEZ TRULLAS ADRIANA	ESCUELA REPÚBLICA DE VENEZUELA	Se deniega subsidio porque tiene beca de FONABE
36	2505	395-18	MADRIGAL GUE-RRERO MARIA JOSE	ESCUELA JUAN XXIII	Se deniega subsidio porque tiene beca de FONABE
37		475-19	MEDINA CORDOBA WENDY	ESCUELA JUAN XXIII	Se deniega porque no tiene condición migratoria regular (ni pasaporte visado ni cédula residencia)
38		0066-19	MERCADO MAYORGA DANIELA ALEXANDRA	ESCUELA DAVID MARIN HIDALGO	Se deniega porque no tiene condición migratoria regular (ni pasaporte visado ni cédula residencia)
39		0057-19	MIRANDA URIBE DAYANNA	ESCUELA DAVID MARIN HIDALGO	Se deniega porque no tiene condición migratoria regular (ni pasaporte visado ni cédula residencia)
40	1575	272-15	MONTERO ROJAS JEREMY ALBERTO	LICEO DE ESCAZU	Se deniega subsidio porque posee beca de la Asociación de Bienestar Social de Escazú/Damas Voluntarias
41		313-19	MORA FERNANDEZ JAZMIN	Educ. Abierta Anonos	Dos becas en el mismo núcleo familiar, se aprobó beca de la sobrina Yoxiri Mora
42		0064-19	MUNGUIA GARCIA WILLIAM YAZIEL	ESCUELA DAVID MARIN HIDALGO	Se deniega porque no tiene condición migratoria regular (ni pasaporte visado ni cédula residencia)
43		141-19	OBANDO CANALES SHARIANA	ESCUELA REPUBLICA DE VENEZUELA	Se deniega subsidio porque mediante visita domiciliaria y testigos, se indica no conocer a la usuaria y según cédula de identidad reside en Alajuelita
44		358-19	PEREIRA RIVERA DIEGO ROLANDO	ESCUELA JUAN XXIII	Se deniega porque no tiene condición migratoria regular (ni pasaporte visado ni cédula residencia)
45		0084-19	PUERTO MENDOZA JOSHUA ANTONIO	ESCUELA BELLO HORIZONTE	Se deniega porque no tiene condición migratoria regular (ni pasaporte visado ni cédula residencia)
46		0017-19	QUESADA SANCHEZ JESSLY MABELL	ESCUELA JUAN XXIII	Se deniega porque no tiene condición migratoria regular (ni pasaporte visado ni cédula residencia)

47	2323	098-18	RAMIREZ LEON DY-LAN ANDRES	ESCUELA BENJAMÍN HERRERA AN-GULO	Se deniega subsidio por solicitud de 3 becas en un mismo núcleo familiar, se verifica información por visita el 14-2-19, se tramita formulario exp 08-19 por mayor ponderación
48	1547	224-15	ROBLES SANDI ASHLY SOFIA	ESCUELA JUAN XXIII	Se deniega subsidio porque tiene beca de FONABE
49		385-19	ROMERO MARTINEZ JONATHAN ALEJANDRO	ESCUELA REPUBLICA DE VENEZUELA	Se deniega porque no tiene condición migratoria regular (ni pasaporte visado ni cédula residencia)
50		322-19	RUIZ CORRALES ANGEL GABRIEL	ESCUELA JUAN XXIII	Se deniega porque no tiene condición migratoria regular (ni pasaporte visado ni cédula residencia)
51		0018-19	SANCHEZ DELGADO SEBASTIAN	ESCUELA JUAN XXIII	Se deniega porque no tiene condición migratoria regular (ni pasaporte visado ni cédula residencia)
52		413-19	SANDI MENESES FIORELA LUCIA	ESCUELA JUAN XXIII	Se deniega porque no tiene condición migratoria regular (ni pasaporte visado ni cédula residencia)
53		0065-19	SOLIS DELGADO LUIS ANDREY	ESCUELA DAVID MARIN HIDALGO	Se deniega porque no tiene condición migratoria regular (ni pasaporte visado ni cédula residencia)
54		391-19	SOLIS MORA IAN PHILIPPE	ESCUELA JUAN XXIII	Se deniega porque no tiene condición migratoria regular (ni pasaporte visado ni cédula residencia)
55	1522	85-15	TAPIA ABARCA NAHOMY KERE	ESCUELA JUAN XXIII	Se deniega subsidio porque tiene beca de Fundación DAADIOS
56	2051	195-17	TORRES SANDI ISAAC DAVID	ESCUELA EL CARMEN	Se deniega subsidio porque el estudiante tiene beca de FONABE y no posee discapacidad
57		058-19	UREÑA MONTOYA SANTIAGO ALONSO	ESCUELA DAVID MARIN HIDALGO	Se deniega porque no tiene condición migratoria regular (ni pasaporte visado ni cédula residencia)
58	1790	809-16	UREÑA SALAZAR ALLISON NICOLE	LICEO DE ESCAZU	Se deniega subsidio porque posee beca de la Asociación de Bienestar Social de Escazú/Damas Voluntarias
59	2270	671-17	VELASQUEZ BRENES SEBASTIAN	ESCUELA JUAN XXIII	Se deniega subsidio porque tiene beca de FONABE
60		014-19	VILLAREAL ARELLANO NOAH CARELEN	ESCUELA JUAN XXIII	Se deniega porque no tiene condición migratoria regular (ni pasaporte visado ni cédula residencia)

61	1692	920-16	ZUÑIGA CHACON SANTIAGO	ESCUELA BELLO HORIZONTE	se fue a vivir a Cartago, según llamada telefónica de madre el 4-2-18
----	------	--------	------------------------	-------------------------	---

1
2
3
4
5

SEXTO: Se expone la lista de estudiantes a quienes se les denegó subsidio porque, según estudio socio económico, no presentan una condición de pobreza o vulnerabilidad.

DENEGADOS NUEVOS

Cant	Nº EXP	PERSONA ESTUDIANTE	CENTRO EDUCATIVO	PONDERACIÓN
1	157-19	ALVARADO SANCHEZ SEBASTIAN	ESCUELA BENJAMIN HERRERA ANGULO	14%
2	501-19	ARAYA PAO ZOE MICHELLE	ESCUELA REPUBLICA DE VENEZUELA	15%
3	390-19	CARBALLO PINEDA MAURICIO ALEJANDRO	ESCUELA REPUBLICA DE VENEZUELA	15%
4	278-19	CORDERO CHACON CHRISTOPHER	ESCUELA JUAN XXIII	16%
5	415-19	DELGADO MARIN ANDRES	ESCUELA JUAN XXIII	18%
6	161-19	JIMENEZ DELGADO MELANIE	ESCUELA BENJAMIN HERRERA ANGULO	15%
7	291-19	LARA GOMEZ LUKA	ESCUELA JUAN XXIII	14%
8	470-19	MOLINA CALVO MARIA JOSE	LICEO DE ESCAZU	14%
9	308-19	PEREZ ZELEDON CRISTOPHER	LICEO DE ESCAZU	8%
10	0081-19	PORRAS SOLIS MARIEL	ESCUELA BELLO HORIZONTE	13%
11	458-19	RIVERA PASTRANA MATIAS DAVID	ESCUELA REPUBLICA DE VENEZUELA	17%
12	303-19	SEGURA PALACIOS MONSERRAT	ESCUELA BENJAMIN HERRERA ANGULO	15%
13	113-19	TREJOS HERRERA ALEJANDRO DAVID	ESCUELA REPUBLICA DE VENEZUELA	14%
14	407-19	VADO CAMPOS JASSON JUAN		18%
15	362-19	ZUÑIGA LEON SANTIAGO PAUL	ESCUELA REPUBLICA DE VENEZUELA	13%

DENEGADOS RENOVACIÓN

Can t	N° BE- CADO	N° EXP	PERSONA ESTUDIANTE	CENTRO EDUCATIVO	PON- DE- RA- CIÓN
1	1438	525-14	AGUILAR MARIN ALISSON DA- RIANA	ESCUELA DE GUACHIPELÍN	14%
2	1923	748-16	ALZATE ALVAREZ NAOMY	ESCUELA BENJAMÍN HE- RRERA ANGULO	9%
3	2389	354-18	ARIAS SOLIS MINOR IRAN	CINDEA JUAN XXIII	17%
4	2444	417-18	BERMUDEZ MARTINEZ IRVIN JOSUE	ESCUELA PBRO YANUARIO QUESADA	18%
5	2191	548-17	BLANCO PIEDRA MONTSERRAT	ESCUELA REPÚBLICA DE VENEZUELA	15%
6	2233	465-17	BRENES PACHECO ANGELICA	ESCUELA BENJAMÍN HE- RRERA ANGULO	16%
7	1719	912-16	CALDERON TRIGOS GERARDO ENRIQUE	COLEGIO TECNICO PROFE- SIONAL DE ESCAZU	17%
8	2143	004-17	CARBALLO DELGADO SARAH LUCIA	ESCUELA JUAN XXIII	9%
9	2662	746-18	CASTILLO CORDERO ISABELLA	ESCUELA PBRO YANUARIO QUESADA	7%
10	2621	596-18	CASTILLO RODRIGUEZ FA- BIANA ISABELLA	ESCUELA REPÚBLICA DE VENEZUELA	9%
11	1747	624-16	CECILIANO CORRALES TI- FANNY SOFIA	ESCUELA EL CARMEN	17%
12	1445	029-14	CECILIANO DELGADO ANGEL JESUS	ESCUELA REPÚBLICA DE VENEZUELA	11%
13	2253	75-17	CECILIANO SOLIS MILEY FA- BIANA	ESCUELA BENJAMÍN HE- RRERA ANGULO	8%
14	2591	688-18	CISNEROS HERRERA DANIELA	ESCUELA BENJAMÍN HE- RRERA ANGULO	16%
15	1850	459-16	CORRALES ELIZONDO VALERIA	ESCUELA BELLO HORI- ZONTE	16%
16	2566	712-18	CRUZ MARTINEZ CAMILA	LICEO DE ESCAZÚ	16%
17	2110	22-17	DIAZ JACOBO DANIELA	LICEO DE ESCAZÚ	12%
18	2515	240-18	FERNANDEZ MARIN ELIZA- BETH	CINDEA ESCAZU	15%
19	1572	177-15	FERNANDEZ SANDI MOISES	LICEO DE ESCAZÚ	13%
20	2245	410-17	GODINEZ AZOFEIFA GENESIS DINORAH	ESCUELA REPÚBLICA DE VENEZUELA	18%
21	1906	407-16	GOMEZ BRIONES CHRISTIAN EMANUEL	ESCUELA BENJAMÍN HE- RRERA ANGULO	10%
22	2104	191-17	GOMEZ PERLAZA MONSERRAT	LICEO DE ESCAZU	18%
23	1666	417-16	GUTIERREZ SANDI MELANIE ANDREA	ESCUELA BENJAMÍN HE- RRERA ANGULO	15%
24	2463	547-18	GUZMAN CENTENO JEREMY	ESCUELA BENJAMÍN HE- RRERA ANGULO	12%

25	2246	370-17	HIDALGO MARIN ERICK ALBERTO	ESCUELA REPUBLICA DE VENEZUELA	14%
26	1944	416-17	JIMENEZ MARIN MARIANA	ESCUELA JUAN XXIII	6%
27	2023	253-17	JIMENEZ MOYA NICOLE	COLEGIO PBRO YANUARIO QUESADA	18%
28	2603	733-18	JONES OROCU ANFORNY	ESCUELA BELLO HORIZONTE	15%
29	2538	732-18	LARA FERNANDEZ THOMAS ANDRES	ESCUELA BENJAMÍN HERRERA ANGULO	13%
30	2570	570-18	LEON LARA EHYTAN	ESCUELA BENJAMÍN HERRERA ANGULO	17%
31	1049	152-11	MALTEZ MENDOZA HILLARY MANDY	COLEGIO TÉCNICO PROFESIONAL DE ESCAZÚ	17%
32	2462	020-18	MARIN TORRES JULIANA MARCELA	COLEGIO TECNICO PROFESIONAL DE ESCAZU	13%
33	2674	148-18	MAYORGA MENA AARON	ESCUELA REPÚBLICA DE VENEZUELA	13%
34	2155	341-17	MENDOZA MIRANDA AARON JOSUE	ESCUELA JUAN XXIII	11%
35	2347	078-18	MONGE SEGURA REBECA ESTEFANIA	ESCUELA BENJAMÍN HERRERA ANGULO	17%
36	2154	160-17	MONTERO CORRALES WARDY JOSE	ESCUELA JUAN XXIII	17%
37	1286	116-13	MONTERO SIRIAS FIORELLA	LICEO DE ESCAZÚ	16%
38	1311	111-13	MORALES OROZCO ANGELI YULIANE	ESCUELA CORAZÓN DE JESÚS	16%
39	2471	479-18	MOYA ZAMORA BRANDON RICARDO	ESCUELA BENJAMÍN HERRERA ANGULO	9%
40	1144	369-11	PEREZ CHAVES KIANNY MICHELLE	CENTRO EDUC. PBRO YANUARIO QUESADA	13%
41	2242	634-17	PINEDA HIDALGO OSCAR DANILO	COLEGIO DE SANTA ANA	15%
42	2532	187-18	PINELL CAMPOS ISDAY ARAK-SAY	ESCUELA BENJAMÍN HERRERA ANGULO	8%
43	2062	147-17	PORRAS AGUILAR DANNA CAMILA	ESCUELA EL CARMEN	18%
44	1689	814-16	PORRAS MOYA RONALD JOSUE	ESCUELA BENJAMÍN HERRERA ANGULO	10%
45	1830	755-16	QUIROS HERRERA GABRIEL	LICEO DE COSTA RICA	13%

46	2075	336-17	SANDI ANGULO RANDALL LEONARDO	CINDEA	15%
47	2345	145-18	SANDI CALDERON AMANDA SOFIA	ESCUELA JUAN XXIII	13%
48	1401	080-14	TORRENTES SABORIO DIANA SOFIA	LICEO DE ESCAZÚ	15%
49	2504	136-18	UMAÑA LEON DANNY FRANCISCO	CENTRO EDUC. PBRO YANUARIO QUESADA	18%

- 1
2 SÉPTIMO: Se expone la lista de los formularios nulos.
3

Cant	Nº BE-CADO	Nº EXP	PERSONA ESTUDIANTE	OBSERVACIONES
1	2506	291-18	ABARCA AGUILAR ASHLEY MICHELLE	Se realiza visita, no se encuentra en el sitio (se sospecha que reside en Alajuelita), se conversa con vecinos que indican que en el inmueble y no vive ni conocen a la encargada de la menor. Se procede a recomendar la no asignación de la beca.
2		342-19	ACEVEDO CASTILLO GARI JOSUE	Se anula porque lo devolvió madre del estudiante
3		197-19	ARAUZ CERDAS NAOMY NATASHA	Se anula porque la estudiante va para kinder
4	2111	041-17	BADILLA VEGA VANESSA RAQUEL	Se anula porque se presentan dos formularios, 335-15 Liceo de Escazu Shirley María Vega Arce tiene beca
5	2346	465-18	BOES MOJICA DANNA PAOLA	Se anula formulario R 377 2019, porque se presentan dos formularios para el mismo núcleo familiar.
6	2457	074-18	CALDERON OROZCO ENRIQUE DE JESUS	Se le retira beca, porque había dos becas en un mismo núcleo familiar, su primo Zaid Gabriel Siles Orozco N. 344
7		340-19	CORRALES MENESES ALLISON POLET	No se va a tramitar porque vive con primo que tiene beca (Joshua Fallas Castro del Liceo de Escazu)
8		462-19	CORTES HIDALGO KENDALL	No se hace estudio, porque se presentan dos solicitudes al mismo núcleo familiar, se le va a hacer valoración a Keylin
9		R (N) 677-19	DELGADO CASTILLA JOSE LUIS	Se anula porque es formulario 2018
10		451-19	DONAIRE SARA ABIGAIL	Se anula porque no presenta documentos completos, se le dio tiempo límite y no vino

11		156-19	FLORES ARAYA MEILYN	Se le tramitó beca a la hermana 468-16 Liceo de Escazú
12	1441	235-14	GUZMAN ANCHIA ASHLEY DALAY	Se le retira beca porque no presenta documentos a tiempo, se le da tiempo límite por llamada telefónica y no se presentó
13	2334	152-18	LEON ALVAREZ IVAN ALBERTO	Se anula porque se le dio una fecha límite para cambiar documentos por tema de que la tía se detalla como encargada y no se permite, el padre nunca vino
14		644-19	LOAIZA SOLIS ANIELKA FABIANA	Se anula porque la madre tiene beca 0037-18
15	1213	415-12	MONGE AGUILAR BRAULIO	Se le retira beca, porque había dos becas en un mismo núcleo familiar, su tío Carlos Aguilar Corrales tiene beca, se le explica a la madre del menor que se le va a retirar subsidio.
16	2354	494-18	MUÑOZ GONZALEZ DERECK ANTONIO	8/10 Se desactiva porque el jueves 4/10 al entregar formulario beca 2019, detalla que el lugar de residencia es la Carpio.
17		0003-19	NUÑEZ CASTILLO DILAN GERARDO	Se anula porque la hermana presenta formulario
18		274-19	PALMA ROMERO DAYSI PAOLA	Se anula porque presenta copia de formulario, el original corresponde a sobrina
19		508-19	PAVESI VIQUEZ ALESSANDRO	Según oficio GCO-109-19, se detalla que hace abandono de documentos por incumplimiento de requisitos, desde el miércoles 13 de feb se le llama y no contesta, retira formulario el 14 de feb, lo viene a entregar el 15 de feb, sin embargo, al no cumplir con requisito se molesta y abandona documentos
20		218-19	QUIROS JIMENEZ ALONSO JOSEPT	No se hace estudio, porque se le va a tramitar beca a la hermana.
21		480-19	REYES RODRIGUEZ MICHAEL	Se anula porque presenta dos formularios para núcleo familiar
22	2440	099-18	SAENZ VELASQUEZ GERALD JOSUE	Se fue a vivir a Alajuelita 17-1-19
23	1811	695-16	TRULLAS ROJAS NICOLE	Se le retira beca porque no presenta documentos a tiempo, se le da tiempo límite por llamada telefónica y no se presentó
24		158-19	UMAÑA RAMIREZ ISAAC FABIAN	No se indica motivo por el cual se anula
25	1574	198-15	VEGA GONZALEZ ROLLER EDUARDO	Se anula porque sobrino Sebastián Rodríguez tiene beca

26		0052-19	ZAMORA DIAZ MARVIN JOSUE	Se anula y lo firma Amalia León el 28-9-18
27		R 750		Se anula porque es devuelto por la señora Ana María Hernández Guevara, Escuela Benjamín Herrera
28		767-19		Formulario anulado
29		214-19		Formulario anulado

OCTAVO: Notifíquese este acuerdo al señor Alcalde Municipal en su despacho para lo de su cargo”.

El regidor Ricardo López Granados externa que no votará ya que tiene un familiar en la lista, por lo que en su lugar votará la regidora Annemarie Guevara Guth.

Se somete a votación la moción presentada. Se aprueba por unanimidad.

Se somete a votación declarar definitivamente aprobado el acuerdo adoptado. Se aprueba por unanimidad.

ACUERDO AC-035-19 “SE ACUERDA: Con fundamento en las disposiciones de los artículos 11, 169 y 170 de la Constitución Política, 11 y 13 de la Ley General de la Administración Pública, 13 del Código Municipal y el Reglamento para el Otorgamiento de Becas para Estudios a los Municipales de Escazú, se dispone: PRIMERO: Se expone la lista de estudiantes aprobados/as para el subsidio de beca 2019.

Aprobados Renovación					
Cant	Nº BE-CADO	Nº EXP	PERSONA ESTU-DIANTE	CENTRO EDUCATIVO	PON-DERACIÓN
1	2383	510-18	ABARCA FIGUEROA AURE FARID	ESCUELA PBRO YANUARIO QUESADA	36%
2	2415	314-18	ACEVEDO CASTILLO GARY JOSUE	ESCUELA PBRO YANUARIO QUESADA	51%
3	2364	048-18	ACOSTA MARTINEZ ROSMERY MONT-SERRATH	ESCUELA REPUBLICA DE VENEZUELA	26%
4	2147	107-17	ACUÑA RODRIGUEZ JACK DAVID	ESCUELA JUAN XXIII	37%
5	2024	297-17	AGÜERO CUBERO TIFFANY	ESCUELA JUAN XXIII	20%
6	1979	234-17	AGÜERO SANDI STEVEN JOSUE	LICEO DE ESCAZÚ	23%
7	1163	254-12	AGUILAR CALDERON GLORIANA	LICEO DE ESCAZÚ	32%

8	330	414-12	AGUILAR CORRALES CARLOS MIGUEL	PATRONATO PARA CIEGOS	28%
9	1510	008-15	AGUILAR JIMENEZ DANIELA	ESCUELA JUAN XXIII	39%
10	2407	056-18	AGUILAR MONTOYA ABRAHAM JOSUE	ESCUELA BENJAMÍN HER- RERA ANGULO	44%
11	1700	377-16	ALARCON RAMIREZ ANDRES	ESCUELA DE GUACHI- PELÍN	30%
12	2174	549-17	ALFARO GUADAMUZ ABIGAIL DE LOS AN- GELES	ESCUELA JUAN XXIII	23%
13	1406	338-14	ALPIZAR MENESES NICOLE FIORELLA	ESCUELA BENJAMÍN HER- RERA ANGULO	47%
14	2028	502-17	ALTAMIRANO MELENDEZ ARIEL IGNACIO	ESCUELA BENJAMÍN HER- RERA ANGULO	21%
15	2643	832-18	ALVARADO BADILLA HENRY JESUS	ESCUELA EL CARMEN	41%
16	1207	51-12	ALVARADO CAR- RION SUSSANA	CINDEA JUAN XXIII	36%
17	1745	552-16	ALVARADO MENA ANTHONY ESTEBAN	ESCUELA EL CARMEN	38%
18	2380	282-18	ALVARADO RIVERA DERECK MANUEL	ESCUELA BENJAMÍN HER- RERA ANGULO	26%
19	1630	126-15	ALVARADO SEGURA JULIAN	ESCUELA DE GUACHI- PELÍN	26%
20	2324	340-18	ALVARADO ZELEDON ISMAEL ELIAS	ESCUELA BENJAMÍN HER- RERA ANGULO	32%
21	2393	267-18	ALVARADO ZELEDON MATHIAS	ESCUELA DE GUACHI- PELÍN	21%
22	2419	022-18	ALVAREZ ALVAREZ JEFFERSON ANTO- NIO	ESCUELA PBRO YANUARIO QUESADA	39%
23	1295	193-13	ALVAREZ GARCIA KENNETH FRAN- CISCO	LICEO DE ESCAZU	28%
24	2679	304-18	ALVAREZ MONTERO JOSELYN	LICEO DE ESCAZÚ	22%
25	2456	016-18	ALVAREZ RIVERA KATHEEN	ESCUELA BENJAMÍN HER- RERA ANGULO	33%

26	2464	068-18	ALVAREZ ROMERO GREIVIN	CENTRO EDUCACIÓN LA PITAHAYA	33%
27	1279	038-13	ALVAREZ SOLIS DANIEL ARMANDO	LICEO DE ESCAZU	29%
28	1598	305-15	AMPIE CABEZAS SE- BASTIAN	ESCUELA PBRO YANUARIO QUESADA	29%
29	1564	005-15	ANGULO BUSTA- MANTE STACY	LICEO DE ESCAZU	34%
30	1936	616-16	ANGULO GUTIERREZ NOHE- LIA ISABEL	ESCUELA PBRO YANUARIO QUESADA	19%
31	2378	372-18	ANGULO LOPEZ ALEJANDRO FRAN- CISCO	ESCUELA REPÚBLICA DE VENEZUELA	26%
32	2361	250-18	ANTON MALDO- NADO NATHALIA GUISELL	ESCUELA DE GUACHI- PELÍN	32%
33	2507	529-18	ARAYA CAMARENO GABRIEL	ESCUELA BENJAMÍN HER- RERA ANGULO	38%
34	1643	342-15	ARAYA FERNANDEZ JOSE GABRIEL	ESCUELA CORAZON DE JE- SUS	45%
35	1070	201-11	ARCE BARRIOS CAR- LOS EMERSON	LICEO DE ESCAZU	35%
36	2541	123-18	ARCE LOPEZ JOSE DANIEL	ESCUELA JUAN XXIII	29%
37	1792	830-16	ARGUEDAS GUZMAN KALVIN	ESCUELA JUAN XXIII	39%
38	2390	590-18	ARGUELLO RUIZ SO- FIA ISABEL	ESCUELA DE GUACHI- PELÍN	33%
39	1330	472-13	ARIAS AGUILAR BRENDA	LICEO DE ESCAZU	22%
40	1238	062-12	ARIAS ALVARADO DANIEL ERNESTO	ESCUELA BENJAMÍN HER- RERA ANGULO	35%
41	1943	372-17	ARIAS FERNANDEZ ABIGAIL	ESCUELA JUAN XXIII	31%
42	2179	492-17	ARIAS GALIANO KENDAL JOEL	ESCUELA JUAN XXIII	32%
43	1027	557-10	ARIAS JIMENEZ GERARLD ADRIAN	COLEGIO TECNICO PROFE- SIONAL DE ESCAZU	52%
44	1099	133-11	ARROYO BERRIOS JOSE ALBERTO	CENTRO EDUC. PBRO YA- NUARIO QUESADA	29%

45	1750	687-16	ARROYO CRUZ GARY FRANCHESCO	ESCUELA EL CARMEN	25%
46	2630	846-18	ARROYO SANDI AL- EXANDER JOSE	ESCUELA JUAN XXIII	27%
47	1523	91-15	ARROYO SOLIS MELANI PATRICIA	LICEO DE ESCAZÚ	29%
48	1791	823-16	ATENCIO CHAVAR- RIA ALLISON AME- LIA	ESCUELA JUAN XXIII	23%
49	1728	781-16	AVALOS SANDOVAL BRANDON JOSUE	LICEO DE ESCAZU	25%
50	2412	531-18	AVILA ARIAS JESUS FELIPE	ESCUELA JUAN XXIII	24%
51	2068	153-17	AVILA HERRERA SU- SANA	COLEGIO TECNICO PROFE- SIONAL DE ESCAZU	28%
52	1390	451-13	AVILA MARIN NANCY	COLEGIO TECNICO PROFE- SIONAL DE ESCAZÚ	35%
53	2410	509-18	AVILA SOLORZANO MATIAS	ESCUELA BENJAMÍN HER- RERA ANGULO	32%
54	1184	430-12	AZOFEIFA ALVAREZ JOSELYN PAOLA	ESCUELA JUAN XXIII	42%
55	2441	171-18	AZOFEIFA ARAYA IAN GABRIEL	ESCUELA REPUBLICA DE VENEZUELA	44%
56	2646	835-18	AZOFEIFA ARIAS GERARDO	CENTRO EDUC. PBRO YA- NUARIO QUESADA	36%
57	1571	167-15	AZOFEIFA MONTES SEBASTIAN	LICEO DE ESCAZÚ	19%
58	2582	607-18	BADILLA AZOFEIFA YESENIA	CINDEA	35%
59	2676	568-18	BADILLA PICADO MAXIMILIANO	ESCUELA DE GUACHI- PELÍN	19%
60	2017	101-17	BALLADARES AR- RIETA DANIELA	ESCUELA BENJAMÍN HER- RERA ANGULO	19%
61	1875	195-16	BALLADARES SELVA SOFIA BELINDA	ESCUELA REPUBLICA DE VENEZUELA	35%
62	1447	150-14	BALLESTERO HER- RERA IRINA ISABEL	ESCUELA PBRO YANUARIO QUESADA	36%
63	2598	671-18	BALLESTERO MENA KIANNY	LICEO DE ESCAZU	38%

64	1653	349-15	BALTODANO ZAPATA TATIANA MARIA	ESCUELA JUAN XXIII	36%
65	2341	656-18	BARAHONA TIJERINO ALTAIR ELIENAI	ESCUELA DE GUACHIPELÍN	33%
66	1739	787-16	BARBAS CUBILLO ANYERIS FABIOLA	ESCUELA DE GUACHIPELIN	41%
67	2013	137-17	BARQUERO ANGULO ALEXANDRA	ESCUELA BENJAMIN HERRERA ANGULO	32%
68	1677	468-16	BARRANTES ARAYA JOEL	LICEO DE ESCAZU	39%
69	1999	30-17	BENAVIDES ORTIZ CAMILA DE LOS ANGELES	ESCUELA DE GUACHIPELÍN	30%
70	1950	16-17	BERMUDEZ HERNANDEZ KRISTEL	ESCUELA REPUBLICA DE VENEZUELA	39%
71	2693	678-18	BERMUDEZ MADRIGAL KEILEB ANDRES	ESCUELA DE GUACHIPELÍN	28%
72	1529	118-15	BERMUDEZ VARGAS ANDREA CRISTINA	ESCUELA JUAN XXIII	33%
73	1956	165-17	BERRIOS ANDRADE KATHERINE	ESCUELA PBRO YANUARIO QUESADA	30%
74	2497	635-18	BLANCO JARQUIN ANGIE JASOHARA	ESCUELA JUAN XXIII	20%
75	1276	420-13	BLANCO MORA SEBASTIAN	LICEO DE ESCAZÚ	39%
76	2508	258-18	BLANCO RIVERA SAMANTHA DE LOS ANGELES	ESCUELA JUAN XXIII	27%
77	2665	745-18	BONILLA GARRO DOMINIC	ESCUELA PBRO YANUARIO QUESADA	29%
78	1090	446-11	BRENES MARIN ALEJANDRO	COLEGIO LUIS DOBLES SEGREDA	31%
79	1505	285-15	BRENES MARIN CAMILA SOFIA	ESCUELA BENJAMÍN HERRERA ANGULO	45%
80	1347	469-13	BRENES TORRES ADRIAN EDUARDO	ESCUELA PBRO YANUARIO QUESADA	33%

81	1327	308-13	BUSTAMANTE GOMEZ OSVALDO	COLEGIO YANUARIO QUESADA	27%
82	1573	191-15	BUSTAMANTE MARIN VALERIA	ESCUELA REPÚBLICA DE VENEZUELA	25%
83	2005	021-17	CABEZAS MARTINEZ KARLA NICKOLE	ESCUELA BENJAMÍN HER- RERA ANGULO	37%
84	2135	482-17	CABEZAS SOLIS KRISTEL SOFIA	CENTRO EDUCATIVO PBRO YANUARIO QUESADA	32%
85	1541	159-15	CABRERA DELGADO ARIANNA VALERIA	ESCUELA JUAN XXIII	38%
86	2657	837-18	CALDERON JIMENEZ JULIAN	ESCUELA EL CARMEN	40%
87	1470	554-14	CALDERON RAMIREZ SNEIDER	ESCUELA PBRO YANUARIO QUESADA	32%
88	1223	396-12	CALDERON SOLIS CRISTEL DANIELA	ESCUELA PBRO YANUARIO QUESADA	40%
89	2461	489-18	CALDWELL CALDE- RON JOSEPH	CENTRO EDUC. PBRO YA- NUARIO QUESADA	20%
90	2082	168-17	CALVO SANDI MAR- IAN SELENA	ESCUELA DAVID MARÍN HIDALGO	29%
91	1799	885-16	CAMACHO GUZMAN ROUSSE SIMONE	ESCUELA JUAN XXIII	45%
92	1833	884-16	CAMPO ABURTO WENDY MUSSIEL	ESCUELA EL CARMEN	34%
93	2405	424-18	CAMPOS (SOLIS) SANCHEZ NEITHAN GABRIEL	ESCUELA REPUBLICA DE VENEZUELA	35%
94	1771	540-16	CAMPOS DUARTE MARJORIE MARI- ANA	ESCUELA JUAN XXIII	34%
95	1849	501-16	CAMPOS JIMENEZ STEVEN ALBERTO	ESCUELA BELLO HORI- ZONTE	29%
96	2494	595-18	CARAZO PEREZ ABEL ANTONIO	ESCUELA DE GUACHI- PELIN	41%
97	1898	373-16	CARBALLO GOMEZ MONICA	ESCUELA BELLO HORI- ZONTE	25%
98	1383	582-13	CARDENAS CABRERA HAINER JOSSUE	CENTRO EDUC. PBRO YA- NUARIO QUESADA	35%

99	1769	498-16	CARMONA BE- NAVIDES SHARON FRANCELLA	ESCUELA JUAN XXIII	36%
100	2469	276-18	CARMONA LOPEZ VALERIE	ESCUELA BELLO HORI- ZONTE	26%
101	1753	811-16	CARRANZA AZOFEIFA KEYRA NAYARA	ESCUELA EL CARMEN	34%
102	2202	159-17	CARRASCO MORA MELANIE FIORELLA	LICEO DE ESCAZU	23%
103	2673	279-18	CARRILLO LOPEZ GABRIEL ALEJANDRO	ESCUELA BENJAMÍN HER- RERA ANGULO	28%
104	1312	134-13	CARRION ACUÑA JENSEL YUNEYKEL	LICEO DE ESCAZU	35%
105	1321	083-13	CARVAJAL CAS- TILLO BRYAN JESUS	ESCUELA REPÚBLICA DE VENEZUELA	23%
106	1341	563-13	CARVAJAL RAMIREZ JOSE PABLO	ESCUELA DE GUACHI- PELÍN	36%
107	1874	357-16	CASCANTE ROSALES JOSELYN DE LOS AN- GELES	ESCUELA PBRO YANUARIO QUESADA	34%
108	1285	016-13	CASTELLON SOLIS JOSE PABLO	LICEO DE ESCAZU	32%
109	1622	21-15	CASTILLO AGÜERO ANGIE GLORIANA	LICEO DE ESCAZU	37%
110	2567	680-18	CASTILLO DELGADO DICARLO	LICEO DE ESCAZÚ	32%
111	1134	748-18	CASTILLO MENDEZ JOSEPH ARIEL	ESCUELA JUAN XXIII	29%
112	2416	116-18	CASTILLO PORRAS ALLISON PAOLA	CENTRO EDUC. PBRO YA- NUARIO QUESADA	28%
113	1802	560-16	CASTILLO SOLIS DANA KATALINA	ESCUELA JUAN XXIII	31%
114	2016	102-17	CASTILLO SU AVRIL	ESCUELA BENJAMÍN HER- RERA ANGULO	38%
115	2208	310-17	CASTRO ABURTO ASLEY GERALDIN	ESCUELA REPUBLICA DE VENEZUELA	31%
116	889	449-09	CASTRO GUADAMUZ JOSHANNY	COLEGIO TÉCNICO PROFE- SIONAL DE ESCAZÚ	20%

117	2106	74-17	CASTRO LOPEZ KRISTEL DAYANNA	LICEO DE ESCAZU	35%
118	1801	416-16	CASTRO MONTES ADRIAN	ESCUELA REPUBLICA DE VENEZUELA	38%
119	2413	037-18	CASTRO MONTOYA ANGIE VERONICA	ESCUELA EL CARMEN	42%
120	1419	151-14	CASTRO PEREZ JO- HAN	ESCUELA CORAZÓN DE JESÚS	24%
121	1687	714-16	CASTRO SOLIS ABI- GAIL	ESCUELA BENJAMÍN HER- RERA ANGULO	32%
122	2400	043-18	CASTRO SOLIS STEF- HANO	ESCUELA EL CARMEN	34%
123	1784	744-16	CASTRO TORRES JEUDY JUDITH	ESCUELA JUAN XXIII	40%
124	2683	831-18	CECILIANO GARRO ROY GERARDO	ESCUELA EL CARMEN	34%
125	1907	530-16	CECILIANO LEON SIANNY NICOLE	ESCUELA CORAZÓN DE JESÚS	35%
126	2274	010-18	CECILIANO MONGE KEYTLEEN SAMAN- THA	LICEO DE ESCAZU	32%
127	1749	686-16	CECILIANO SANDI EYDAN FABIAN	ESCUELA EL CARMEN	33%
128	2526	254-18	CECILIANO SANDI MARIELA EUGENIA	CINDEA	37%
129	2167	361-17	CECILIANO VA- LERIO TIFANY MICHELLE	ESCUELA JUAN XXIII	41%
130	2548	087-18	CECILIANO VARGAS JOSEPH SAMUEL	ESCUELA EL CARMEN	35%
131	2159	323-17	CEDEÑO ARROYO YEIMI FIORELLA	ESCUELA JUAN XXIII	36%
132	1895	731-16	CEDEÑO HIDALGO DIANA MARCELA	LICEO DE ESCAZU	33%
133	2266	242-17	CENTENO MARIN DANIEL JHESUS	LICEO DE ESCAZU	25%
134	2402	030-18	CERDAS SEGURA ASHLEY STACY	ESCUELA REPUBLICA DE VENEZUELA	36%
135	2058	322-17	CERDAS SERRANO KENDALL ALBERTO	ESCUELA EL CARMEN	33%
136	1309	065-13	CESPEDES LEON DANIELA PAOLA	ESCUELA CORAZÓN DE JESÚS	27%

137	2360	490-18	CHACON AVILA RAQUEL	ESCUELA DAVID MARÍN HIDALGO	39%
138	1044	47-11	CHAVARRIA CAM- POS ANDRES JOSSUE	LICEO DE ESCAZU	26%
139	2379	713-18	CHAVARRIA COCA NORELKY DANIELA	ESCUELA BENJAMÍN HER- RERA ANGULO	27%
140	1508	007-15	CHAVARRIA FLORES DILAN ALEXANDER	ESCUELA EL CARMEN	36%
141	827	052-09	CHAVARRIA MORERA ISMAEL DAVID	COLEGIO TÉCNICO PROFE- SIONAL DE ESCAZÚ	24%
142	2305	768-18	CHAVARRIA SANCHEZ CHIARA	ESCUELA JUAN XXIII	37%
143	1231	445-12	CHAVES BERMUDEZ JUSTIN JOSSIE	COLEGIO DE SANTA ANA	39%
144	2385	166-18	CHAVES FLORES JANKO DANIEL	ESCUELA DE GUACHI- PELÍN	36%
145	2362	182-18	CHAVES HERRERA MATHIAS	ESCUELA BENJAMÍN HER- RERA ANGULO	23%
146	2478	190-18	CHAVES PEREZ XI- OMARA SOFIA	ESCUELA REPÚBLICA DE VENEZUELA	40%
147	2203	161-17	CHAVES RAMIREZ NEITHAN FABIAN	ESCUELA REPÚBLICA DE VENEZUELA	37%
148	1261	067-13	CHAVES SEGURA MARIA PAULA	ESCUELA BENJAMÍN HER- RERA ANGULO	27%
149	2468	404-18	CHAVEZ AGUIRRE STAYSI MICHELLE	ESCUELA PBRO YANUARIO QUESADA	45%
150	1615	260-15	CHEVEZ BONILLA ANDY ALEJANDRO	ESCUELA CORAZÓN DE JESÚS	33%
151	1865	782-16	CHINCHILLA ARAYA ASHLEY DAYANA	LICEO DE ESCAZU	24%
152	1971	58-17	CHINCHILLA BER- MUDEZ VALENTINA	ESCUELA DE GUACHI- PELIN	40%
153	2160	308-17	CORDERO BERMU- DEZ JIMENA	ESCUELA JUAN XXIII	23%
154	1899	547-16	CORDERO CECILI- ANO JOSHUA DAVID	ESCUELA JUAN XXIII	35%
155	2517	101-18	CORDERO RAMINEZ SOFIA	ESCUELA JUAN XXIII	27%

156	2650	823-18	CORDOBA CECILIANO JOSEPH ESTEBAN	ESCUELA EL CARMEN	30%
157	1807	570-16	CORDOBA HERNANDEZ SEBASTIAN	ESCUELA BENJAMIN HERRERA ANGULO	19%
158	2007	50-17	CORDOBA QUIROS FELIPE	ESCUELA BENJAMÍN HERRERA ANGULO	33%
159	1711	576-16	CORDOBA SANDI BRAYNER GERARDO	LICEO DE ESCAZU	28%
160	1751	707-16	CORDOBA SANDI EILYN DEL CARMEN	ESCUELA EL CARMEN	25%
161	2590	781-18	CORRALES ARGUEDAS KEYTHLEEN HEFZIBA	COLEGIO TÉCNICO PROFESIONAL DE ESCAZÚ	24%
162	2629	847-18	CORRALES BENITEZ JULIAN ESTEBAN	ESCUELA BENJAMIN HERRERA ANGULO	43%
163	2019	97-17	CORRALES BOZA ISAAC	ESCUELA BENJAMÍN HERRERA ANGULO	31%
164	2533	478-18	CORRALES FLORES JOSE DANIEL	LICEO DE ESCAZÚ	34%
165	2365	330-18	CORRALES HIDALGO DANIELA ALEXANDRA	ESCUELA REPÚBLICA DE VENEZUELA	43%
166	2312	511-18	CORRALES LOPEZ EMILIANO	ESCUELA REPUBLICA DE VENEZUELA	25%
167	1434	124-14	CORRALES PEREZ ANA BELEN	ESCUELA DE GUACHIPELIN	30%
168	2244	190-17	CORRALES SANDI SOFIA VICTORIA	ESCUELA JUAN XXIII	23%
169	1528	112-15	CORRALES TORRES FABRICIO	ESCUELA JUAN XXIII	26%
170	1656	348-15	CORRALES VARGAS IVAN JOSUE	ESCUELA JUAN XXIII	28%
171	2098	266-17	CORTES MADRIGAL MICHAEL VINICIO	LICEO DE ESCAZU	31%
172	2137	411-17	CORTES RIOS OSCAR EMMANUEL	ESCUELA PBRO YANUARIO QUESADA	38%
173	1339	374-13	COTO MONTANO BRYAN	COLEGIO DE SANTA ANA	31%

174	2542	057-18	CRUZ BLANCO MARJORIE STEPHANNIE	ESCUELA EL CARMEN	33%
175	2439	716-18	CRUZ CUBILLO RACHELL TATIANA	ESCUELA DE GUACHIPELIN	41%
176	2311	195-18	CUBILLO VEGA JOSETTE GABRIELA	ESCUELA REPUBLICA DE VENEZUELA	38%
177	2455	305-18	CUENCA BERMUDEZ MEGAN	ESCUELA BENJAMÍN HERRERA ANGULO	33%
178	2088	480-17	DAVILA ANGULO DEIKEL	ESCUELA FRANCISCO OSEJO	43%
179	1822	535-16	DAVILA BERMUDEZ MARCOS JOSUE	ESCUELA REPUBLICA DE VENEZUELA	27%
180	1422	011-14	DAVILA MADERA EMANUEL JESUS	ESCUELA REPUBLICA DE VENEZUELA	32%
181	2686	839-18	DELGADO CORRALES KAREN EDITH	CINDEA JUAN XXIII	28%
182	2003	015-17	DELGADO JIMENEZ ALONSO ANTONIO	ESCUELA BENJAMÍN HERRERA ANGULO	26%
183	2340	256-18	DELGADO MARTINEZ ALLISON FABIOLA	ESCUELA BENJAMÍN HERRERA ANGULO	21%
184	2388	286-18	DIAZ GAITAN SHELSSEA MARINA	COLEGIO YANUARIO QUESADA	36%
185	2282	162-18	DIAZ PICADO MARIANA	LICEO DE ESCAZÚ	23%
186	1770	539-16	DUARTE BONILLA PAULA MARIA	ESCUELA JUAN XXIII	40%
187	2214	329-17	DUARTE BORGE JOHN ESTEBAN	ESCUELA REPUBLICA DE VENEZUELA	40%
188	2499	007-18	DURAN BERMUDEZ JOHNN JAIRO	COL. NAL. VIRTUAL MARCO TULIO SALAZAR	28%
189	1954	333-17	DURAN DURAN SEBASTIAN	ESCUELA DE GUACHIPELIN	36%
190	1544	192-15	DURAN MENDEZ FIORELLA DE LOS ANGELES	LICEO DE ESCAZÚ	37%
191	1991	340-17	ELIAS DONAIRE FERNANDO GABRIEL	ESCUELA DE GUACHIPELIN	31%

192	2339	264-18	ELIZONDO CALDERON ABRAHAM	ESCUELA BENJAMÍN HERRERA ANGULO	34%
193	2543	038-18	ESCORCIA OVIEDO BRITANY	ESCUELA BENJAMÍN HERRERA ANGULO	22%
194	1597	265-15	ESPINOZA VANEGAS ANGIE JOHANA	ESCUELA PBRO YANUARIO QUESADA	56%
195	1568	076-15	ESQUIVEL DELGADO YULIANA	ESCUELA REPUBLICA DE VENEZUELA	32%
196	1503	176-15	ESQUIVEL LOPEZ IGNACIO JOSUE	ESCUELA BENJAMÍN HERRERA ANGULO	30%
197	2192	558-17	FALLAS CASTRO JHOSUA EDUARDO	LICEO DE ESCAZÚ	33%
198	2356	559-18	FALLAS GOMEZ VALENTINA	ESCUELA CORAZÓN DE JESÚS	41%
199	2027	376-17	FALLAS MOYA MARIANELLY	ESCUELA BENJAMÍN HERRERA ANGULO	28%
200	1302	344-13	FERNANDEZ CORONADO SEBASTIAN	LICEO DE ESCAZÚ	33%
201	2042	94-17	FERNANDEZ CORRALES HILLARY	ESCUELA BELLO HORIZONTE	45%
202	2197	023-17	FERNANDEZ CRUZ ANGELICA	ESCUELA REPUBLICA DE VENEZUELA	41%
203	1868	509-16	FERNANDEZ GARRO KEYLOR DAVID	COLEGIO DE SANTA ANA	33%
204	1303	351-13	FERNANDEZ LEON ALEX	LICEO DE ESCAZÚ	29%
205	2185	396-17	FERNANDEZ LEON CAMILA	ESCUELA JUAN XXIII	29%
206	2300	242-18	FERNANDEZ MARIN EDGAR LEONARDO	ESCUELA JUAN XXIII	34%
207	2152	174-17	FERNANDEZ THOMPSON WARREN ANDREY	ESCUELA JUAN XXIII	28%
208	2156	325-17	FLOR SOTELO CARLOS ALBERTO	ESCUELA JUAN XXIII	27%
209	2472	564-18	FLORES GARBANZO ALVARO JOSUE	ESCUELA BENJAMIN HERRERA ANGULO	28%
210	2445	623-18	FLORES HIDALGO JORGE EDUARDO	LICEO DE ESCAZÚ	38%
211	2435	457-18	FLORES RIVERA MARIA CELESTE	ESCUELA BENJAMÍN HERRERA ANGULO	31%

212	2522	605-18	FLORES RODRIGUEZ JOAN MAURICIO	ESCUELA BENJAMÍN HER- RERA ANGULO	41%
213	2210	311-17	FONSECA MARENCO IAN CALEB	ESCUELA REPÚBLICA DE VENEZUELA	27%
214	2669	755-18	FONSECA SANDI AI- DAN ANDRES	ESCUELA PBRO YANUARIO QUESADA	29%
215	1985	578-17	FONSECA SOTO ARLYN EFREN	ESCUELA ANDRÉS BELLO LÓPEZ	34%
216	2355	115-18	FUENTES ARAYA AL- LISON	ESCUELA JUAN XXIII	42%
217	2073	92-17	FUENTES CORRALES MONICA	CINDEA ESCAZU	30%
218	2694	761-18	GARAY SERRANO LUCIANO	ESCUELA DE GUACHI- PELIN	41%
219	2395	047-18	GARCIA DIAZ JER- SON JOSUE	ESCUELA CORAZÓN DE JESÚS	34%
220	1550	263-15	GARCIA PEÑA ALONDRA NAOMY	LICEO DE ESCAZÚ	33%
221	2426	255-18	GARCIA VALEÑO AN- DREA VALESKA	ESCUELA EL CARMEN	31%
222	1560	133-15	GARCIA VARGAS DANIELA	ESCUELA CORAZÓN DE JESÚS	42%
223	1240	443-12	GARITA CUBILLO HERNAN ALONSO	CINDEA ESCAZÚ	34%
224	1674	360-16	GARITA SOLIS MAG- DIEL NOEMY	ESCUELA BENJAMÍN HER- RERA ANGULO	34%
225	2421	122-18	GAVIRIA VIVAS ESTEBAN JESUS	ESCUELA REPUBLICA DE VENEZUELA	25%
226	2307	174-18	GOMEZ AZOFEIFA XIMENA	ESCUELA DE GUACHI- PELIN	27%
227	1496	109-15	GOMEZ BARRANTES EVAN JOSUE	ESCUELA JUAN XXIII	38%
228	1171	057-12	GOMEZ BLANCO MI- KAELA DAYAN	LICEO DE ESCAZÚ	28%
229	1084	07-11	GOMEZ CASTILLO JOHEL	LICEO DE ESCAZU	33%
230	2149	132-17	GOMEZ CASTRO JO- SEPH KALANI	ESCUELA JUAN XXIII	31%
231	1987	445-17	GOMEZ MORALES ANGIE DARIANA	ESCUELA DE GUACHI- PELIN	44%

232	2304	437-18	GOMEZ TORRES SE-BASTIAN MIGUEL	ESCUELA JUAN XXIII	33%
233	2163	204-17	GONZALEZ AZOFEIFA MARIANA	ESCUELA JUAN XXIII	27%
234	1882	643-16	GONZALEZ DEL-GADO KEYLOR ANDRES	ESCUELA PBRO YANUARIO QUESADA	50%
235	2524	696-18	GONZALEZ GONZALEZ EMMY LAYESKA	LICEO DE ESCAZÚ	23%
236	2417	598-18	GONZALEZ MORA MEGAN FABIANA	ESCUELA BELLO HORIZONTE	31%
237	1847	558-16	GONZALEZ QUIROS LINSAY JOHAN	ESCUELA BELLO HORIZONTE	37%
238	2627	850-18	GONZALEZ RIVERA KENDALL	ESCUELA DAVID MARÍN HIDALGO	29%
239	1346	448-13	GONZALEZ RUIZ JIMENA	COTEPECOS	29%
240	2477	194-18	GRANADOS LEON JHON	ESCUELA REPÚBLICA DE VENEZUELA	21%
241	2211	315-17	GRANADOS LEON KRISTEL VALERIA	ESCUELA REPÚBLICA DE VENEZUELA	32%
242	2600	789-18	GRANADOS RODRIGUEZ KATHERINE	CINDEA	46%
243	2540	364-18	GUADAMUZ QUIROS STEICY FRANCINI	COLEGIO YANUARIO QUESADA	27%
244	1315	330-13	GUADAMUZ ZUÑIGA KHEREN	ESCUELA CORAZÓN DE JESÚS	23%
245	2658	756-18	GUERRERO CERDAS DILAN JOSUE	ESCUELA PBRO YANUARIO QUESADA	36%
246	2521	636-18	GUEVARA PAVON MARIZA	LICEO DE ESCAZÚ	34%
247	2418	185-18	GUIDO CASTRO JIMENA	ESCUELA JUAN XXIII	29%
248	1289	151-13	GUTIERREZ CESPEDES ASHLEY	ESCUELA JUAN XXIII	32%
249	2168	651-17	GUTIERREZ FERNANDEZ KARINA DE LOS ANGELES	ESCUELA JUAN XXIII	36%
250	1595	153-15	GUTIERREZ MURILLO CHRISTIAN ANTONIO	COLEGIO YANUARIO QUESADA	32%

251	1161	285-12	GUTIERREZ OROZCO BRANDON ALEXANDER	ESCUELA BENJAMÍN HERRERA ANGULO	29%
252	1804	384-16	GUTIERREZ PADILLA JUSLEYDY ABIGAIL	ESCUELA REPUBLICA DE VENEZUELA	25%
253	1476	018-14	GUTIERREZ SOLIS KRISSYA PAULINA	CENTRO EDUC. PBRO YANUARIO QUESADA	34%
254	1292	173-13	GUTIERREZ TORRES SHARON TATIANA	LICEO DE ESCAZÚ	33%
255	2125	034-17	HERNANDEZ HUETE JEFFRY MARCELO	ESCUELA PBRO YANUARIO QUESADA	42%
256	2595	464-18	HERNANDEZ LEON BRISSA VALESKA	ESCUELA BENJAMIN HERRERA ANGULO	36%
257	1453	079-14	HERNANDEZ LOPEZ VALERIA VANESSA	COLEGIO TECNICO PROFESIONAL DE ESCAZU	38%
258	2422	388-18	HERNANDEZ MARIN DANNA	ESCUELA REPUBLICA DE VENEZUELA	33%
259	2370	277-18	HERNANDEZ MURILLO DORIAN	ESCUELA FRANCISCO OSEJO	46%
260	2123	438-17	HERNANDEZ NUÑEZ TONNY ABEL	LICEO DE ESCAZÚ	27%
261	2414	196-18	HERNANDEZ PALACIOS VALESKA PAOLA	ESCUELA REPUBLICA DE VENEZUELA	29%
262	1908	368-16	HERNANDEZ SALINAS ALEXANDRO JOSE	LICEO DE ESCAZÚ	26%
263	1879	799-16	HERNANDEZ SEVILLA EDITH VANEZA	CENTRO EDUC. PBRO YANUARIO QUESADA	26%
264	1469	455-14	HERRERA ARAYA KIANNY	ESCUELA PBRO YANUARIO QUESADA	31%
265	2434	208-18	HERRERA BARREDA LITZY GUADALUPE	ESCUELA PBRO YANUARIO QUESADA	35%
266	1988	397-17	HERRERA BENAVIDES SEBASTIAN JAVIER	ESCUELA DE GUACHIPELIN	43%
267	2529	433-18	HERRERA CABRERA JEANPOOL	ESCUELA JUAN XXIII	28%
268	2338	664-18	HERRERA CECILIANO ARIANA SOFIA	ESCUELA BENJAMIN HERRERA ANGULO	22%

269	1364	84-13	HERRERA GONZALEZ TIFFANY CAMILA	LICEO DE ESCAZÚ	31%
270	1356	132-13	HERRERA LEON BRITHANY COLETTE	ESCUELA DAVID MARÍN HIDALGO	42%
271	2687	742-18	HERRERA MONTIEL ANA CECILIA	CINDEA JUAN XXIII	28%
272	2459	367-18	HERRERA RIOS SEBASTIAN STEVEN	ESCUELA REPÚBLICA DE VENEZUELA	40%
273	2140	237-17	HIDALGO SANTAMARIA JOSE ANGEL	ESCUELA PBRO YANUARIO QUESADA	47%
274	1980	321-17	JAIME OPORTA LUCIA RACHEL	ESCUELA CORAZÓN DE JESÚS	37%
275	1298	307-13	JAIME POTOSME JOSE JULIAN	CENTRO EDUC. PBRO YANUARIO QUESADA	33%
276	1924	628-16	JIMENEZ ALVAREZ EMILY PATRICIA	CENTRO EDUC. PBRO YANUARIO QUESADA	36%
277	2597	785-18	JIMENEZ BERMUDEZ MELROSE	ESCUELA BENJAMÍN HERRERA ANGULO	41%
278	1997	66-17	JIMENEZ CORRALES IAN RODRIGO	ESCUELA DE GUACHIPELIN	27%
279	2640	845-18	JIMENEZ CORRALES JEFFERSON DAVID	LICEO DE ESCAZÚ	42%
280	2020	80-17	JIMENEZ CORRALES SEBASTIAN MICHAEL	ESCUELA BENJAMÍN HERRERA ANGULO	32%
281	2126	029-17	JIMENEZ GARCIA RUTH VANESSA	ESCUELA PBRO YANUARIO QUESADA	36%
282	2353	161-18	JIMENEZ OSSA ARIANA	ESCUELA REPÚBLICA DE VENEZUELA	24%
283	1596	208-15	JIMENEZ QUIEL PAUL	ESCUELA PBRO YANUARIO QUESADA	42%
284	1805	569-16	JIMENEZ RAMIREZ YANDRA MICHEL	ESCUELA JUAN XXIII	33%
285	2306	580-18	JIMENEZ ROJAS AINO MICHELLE	ESCUELA EL CARMEN	40%
286	1638	22-13	JIMENEZ SOLIS REISHELL ZURIELL	LICEO DE ESCAZÚ	46%
287	1995	182-17	JIMENEZ ULLOA BRIANNA MELISSA	ESCUELA DE GUACHIPELIN	25%

288	1836	659-16	JIMENEZ VILLALOBOS EMMA SOFIA	ESCUELA REPUBLICA DE VENEZUELA	29%
289	1208	119-12	JUAREZ MONGE CAMILA	LICEO DE ESCAZU	34%
290	2118	551-17	LARA MARENCO MILTON JOSE	LICEO DE ESCAZU	27%
291	1730	863-16	LARA RODRIGUEZ MARVIN JAVIER	LICEO DE ESCAZÚ	36%
292	2580	061-18	LARGAESPADA MENA JORGE	ESCUELA DE GUACHIPELIN	35%
293	2535	592-18	LASCAREZ FERNANDEZ DANIEL ANTONIO	COLEGIO TECNICO PROFESIONAL DE ESCAZU	22%
294	2460	683-18	LEIVA BADILLA SANTIAGO	ESCUELA EL CARMEN	38%
295	1590	108-15	LEIVA ROCHA HANNIEL MAGDIEL	ESCUELA DE GUACHIPELIN	36%
296	2329	290-18	LEON BADILLA CHIRARA RAQUEL	ESCUELA EL CARMEN	31%
297	2184	391-17	LEON CASTRO TAMARA	ESCUELA JUAN XXIII	40%
298	1787	791-16	LEON FONSECA ANTHONY	ESCUELA JUAN XXIII	31%
299	2484	718-18	LEON FUENTES ALEX	ESCUELA JUAN XXIII	40%
300	2394	423-18	LEON MONTES KENDALL ANTONIO	ESCUELA JUAN XXIII	39%
301	1731	531-16	LEON PANAMEÑO ASHLY	ESCUELA CORAZÓN DE JESÚS	30%
302	1672	746-16	LEON SANDI ELIAN JOSUE	ESCUELA EL CARMEN	25%
303	2280	157-18	LEON UMAÑA LUIS DIEGO	ESCUELA PBRO YANUARIO QUESADA	25%
304	2281	158-18	LEON VARGAS GIMENA DE LOS ANGELES	ESCUELA PBRO YANUARIO QUESADA	35%
305	1404	240-14	LIZANO HERNANDEZ EMMANUEL	ESCUELA BENJAMÍN HERRERA ANGULO	20%
306	1442	249-14	LOPEZ ALVAREZ NATHAN ABDIEL	ESCUELA PBRO YANUARIO QUESADA	34%

307	1178	361-12	LOPEZ ARAYA NICOLE DE LOS ANGELES	ESCUELA JUAN XXIII	32%
308	1851	431-16	LOPEZ CAMPOS JOSIMAR MATIAS	ESCUELA BELLO HORIZONTE	25%
309	2240	037-17	LOPEZ CRUZ BRYAN DIXON	ESCUELA PBRO YANUARIO QUESADA	43%
310	1712	582-16	LOPEZ DIAZ ASHLEY JULIETH	LICEO DE ESCAZÚ	30%
311	2607	252-18	LOPEZ MEDRANO HEYMI	COTEPECOS	43%
312	1440	197-14	LOPEZ MENDOZA YORLENY ISABEL	ESCUELA PBRO YANUARIO QUESADA	38%
313	2509	468-18	LOPEZ OSORNO FRANCISCO JHONETE	ESCUELA PBRO YANUARIO QUESADA	46%
314	2427	662-18	LOPEZ SANDI DAVID ISIDRO	ESCUELA EL CARMEN	25%
315	2249	291-17	LOPEZ SANDI ESTEBAN JOSUE	ESCUELA BENJAMIN HERRERA ANGULO	41%
316	1738	669-16	LOVO ACUÑA ZASHA GUADALUPE	ESCUELA DE GUACHIPELIN	28%
317	1218	152-12	LUMBI RODRIGUEZ KEILYN	LICEO DE ESCAZÚ	22%
318	2482	657-18	LUNA SAENZ ARNOLDO ANTHONY	CINDEA JUAN XXIII	39%
319	2498	221-18	MADRIGAL CORDERO SOL JOANA	ESCUELA JUAN XXIII	34%
320	1765	386-16	MADRIGAL MADRIGAL ANDRES MAURICIO	ESCUELA JUAN XXIII	33%
321	1863	640-16	MADRIGAL SILVA DANIELA CAROLINA	CENTRO EDUC. PBRO YANUARIO QUESADA	27%
322	2121	528-17	MADRIGAL UREÑA MELANIE REBECA	LICEO DE ESCAZÚ	32%
323	2448	339-18	MARCHENA MARIN ANDRES	LICEO DE ESCAZÚ	39%
324	2247	258-17	MARIN ALVAREZ KARINA PAMELA	ESCUELA BENJAMÍN HERRERA ANGULO	19%

325	1308	011-13	MARIN BALDIZON ELIDA ALEXA	COLEGIO TECNICO PROFE- SIONAL DE ESCAZU	35%
326	2164	197-17	MARIN CORDERO KEREN	ESCUELA JUAN XXIII	42%
327	1945	444-17	MARIN DELGADO EDUARDO ANTONIO	ESCUELA JUAN XXIII	49%
328	1820	563-16	MARIN FALLAS DA- VID	ESCUELA REPÚBLICA DE VENEZUELA	41%
329	1065	63-11	MARIN FERNANDEZ DAYANA	COLEGIO TÉCNICO PROFE- SIONAL DE ESCAZÚ	35%
330	819	020-12	MARIN FONSECA JO- SETH FERNANDO	COLEGIO LUIS DOBLES SEGREDA	34%
331	1125	008-14	MARIN MENDEZ MA- RIA CELESTE	ESCUELA CORAZÓN DE JESÚS	24%
332	2342	505-18	MARIN SALAZAR KRISLY NATHALIA	COLEGIO TECNICO PROFE- SIONAL DE ESCAZU	32%
333	1243	303-13	MARIN SANDI LUIS ALFONSO	LICEO DE ESCAZÚ	30%
334	1854	614-16	MARIN ZELEDON MI- CHAEL RICARDO	CENTRO EDUC. PBRO YA- NUARIO QUESADA	29%
335	2209	299-17	MARTINEZ ARAQUE GABRIEL AGUSTIN	ESCUELA REPÚBLICA DE VENEZUELA	41%
336	2177	496-17	MARTINEZ HERNAN- DEZ ANIELKA MER- CEDES	ESCUELA JUAN XXIII	42%
337	2583	708-18	MARTINEZ MON- TERO MARIANGE- LES	ESCUELA PBRO YANUARIO QUESADA	44%
338	2136	433-17	MARTINEZ NA- VARRO JORDAN STEWART	COLEGIO YANUARIO QUESADA	40%
339	1815	677-16	MARTINEZ PALA- CIOS DIANA CARO- LINA	ESCUELA PBRO YANUARIO QUESADA	24%
340	1888	696-16	MARTINEZ VALDI- VIA ROXANA LIZ- BETH	ESCUELA DE GUACHI- PELIN	38%
341	2000	201-17	MASIS BERMUDEZ FABRICIO	ESCUELA DE GUACHI- PELIN	28%

342	1635	31-15	MASIS MOLINA KENNETH ANDRES	ESCUELA EL CARMEN	26%
343	1973	175-17	MATAMOROS VADO SEBASTIAN JOSUE	ESCUELA CORAZÓN DE JESÚS	28%
344	1331	566-13	MATARRITA MONTERO MIGUEL ANGEL	LICEO DE ESCAZÚ	43%
345	2193	591-17	MATARRITA TRAÑA OMAR ANDRES	ESCUELA REPÚBLICA DE VENEZUELA	31%
346	2659	827-18	MATUTE ACUÑA BRITHANY ALICIA	ESCUELA EL CARMEN	40%
347	2652	830-18	MATUTE GONZALEZ KIMBERLY LISBETH	ESCUELA EL CARMEN	35%
348	1542	189-15	MEDRANO DELGADO VALEZKA	ESCUELA JUAN XXIII	32%
349	1705	633-16	MEJIAS SALAZAR HELLEN RAQUEL	ESCUELA BENJAMÍN HERRERA ANGULO	41%
350	2375	730-18	MEMBREÑO RODRIGEZ JAZLYN	ESCUELA REPÚBLICA DE VENEZUELA	24%
351	2437	679-18	MENA MARIN BIANCA	ESCUELA EL CARMEN	26%
352	1482	053-14	MENA MARIN NOELIA ALEJANDRA	COLEGIO YANUARIO QUESADA	28%
353	2144	007-17	MENA MARTINEZ ANGIE JAZMIN	ESCUELA JUAN XXIII	41%
354	1244	079-13	MENA SANCHEZ PATRICIA	LICEO DE ESCAZÚ	31%
355	2579	146-18	MENA SIBAJA BIANCA KARINA	CINDEA ESCAZU	22%
356	2530	143-18	MENDEZ CRUZ KIMBERLY NATASHA	ESCUELA DE GUACHIPELIN	37%
357	2044	328-17	MENDEZ DELGADO IBZAN RODRIGO	ESCUELA BELLO HORIZONTE	23%
358	1992	332-17	MENDEZ MARTINEZ GEOFRANY NASARELI	ESCUELA DE GUACHIPELÍN	28%
359	2335	111-18	MENESES CARMONA DOMINIK GABRIEL	ESCUELA JUAN XXIII	23%
360	2301	359-18	MENESES SOLIS ANDERSON DAVID	ESCUELA JUAN XXIII	37%

361	1743	404-16	MESEN SANDI JOSUE JAVIER	ESCUELA EL CARMEN	34%
362	2672	750-18	MEZA FUERTES YARELI DE LOS ANGELES	ESCUELA PBRO YANUARIO QUESADA	31%
363	2680	445-18	MIRANDA ALVAREZ ALEJANDRO ALBERTO	ESCUELA BENJAMIN HERRERA ANGULO	22%
364	1345	362-13	MIRANDA NAVARRO ANGELINA	ESCUELA PBRO YANUARIO QUESADA	32%
365	2431	278-18	MIRANDA SEGURA VICTORIA YESSENIA	ESCUELA BENJAMÍN HERRERA ANGULO	23%
366	1556	087-15	MOJICA ULLOA ANGLIE VIVIANA	ESCUELA YANUARIO QUESADA	30%
367	2549	652-18	MOLINA BEITA TAMARA ANDERE	ESCUELA JUAN XXIII	27%
368	2516	469-18	MONDOY PEREZ IRVIN YASIEL	ESCUELA PBRO YANUARIO QUESADA	46%
369	929	193-10	MONGE CAMPOS ALLAN ESTEBAN	LICEO DE ESCAZÚ	29%
370	1969	031-17	MONGE MARIN CHRISTOPHER ALBERTO	LICEO DE ESCAZÚ	31%
371	2492	734-18	MONROY BARRETO NESLY AIRLIA	ESCUELA PBRO YANUARIO QUESADA	38%
372	1247	208-13	MONTERO AZOFEIFA HENRY DANIEL	COLEGIO YANUARIO QUESADA	34%
373	2367	053-18	MONTERO GRIJALBA JACKELINE SUSANA	COLEGIO YANUARIO QUESADA	28%
374	2624	562-18	MONTERO ROJAS AXEL GABRIEL	ESCUELA DE GUACHIPELIN	27%
375	1479	477-14	MONTERO SOLIS VICTOR JOSUE	LICEO DE ESCAZÚ	31%
376	2009	63-17	MONTES GAMBOA MARIA FERNANDA	ESCUELA BENJAMÍN HERRERA ANGULO	37%
377	2194	655-17	MONTES MONTES SOFIA ELENA	ESCUELA REPÚBLICA DE VENEZUELA	31%

378	2288	375-18	MONTOYA CALDERON KEILYN DANIELA	LICEO DE ESCAZÚ	32%
379	1835	670-16	MONTOYA MEJIA DAVID RAMON	ESCUELA REPÚBLICA DE VENEZUELA	39%
380	2178	495-17	MONTOYA MONGE JOSUE	ESCUELA JUAN XXIII	33%
381	2432	358-18	MONTOYA ROMERO PAMELA DE LOS ANGELES	ESCUELA EL CARMEN	32%
382	2053	199-17	MONTOYA SOLIS ARIANNA DEL ROSARIO	ESCUELA EL CARMEN	36%
383	2276	125-18	MONTOYA SOLIS EVELYN DAYANNA	LICEO DE ESCAZÚ	27%
384	2176	525-17	MONTOYA VARGAS KAMILE DILANA	ESCUELA JUAN XXIII	44%
385	2458	170-18	MORA ALTAMIRANO EMILIA SARAY	ESCUELA REPÚBLICA DE VENEZUELA	29%
386	2349	329-18	MORA ARAYA SOFIA JIMENA	ESCUELA REPÚBLICA DE VENEZUELA	21%
387	1872	434-16	MORA ARROYO ANDRES ALBERTO	ESCUELA PBRO YANUARIO QUESADA	42%
388	1740	812-16	MORA DELGADO GELMOM JOSE	ESCUELA DE GUACHIPELIN	31%
389	1885	610-16	MORA FUENTES RACHEL PAOLA	CENTRO EDUC. PBRO YANUARIO QUESADA	22%
390	2403	039-18	MORA LEON CAROLINA	ESCUELA BENJAMÍN HERRERA ANGULO	25%
391	2626	848-18	MORA LEON ROY	ESCUELA DAVID MARÍN HIDALGO	39%
392	1329	382-13	MORA PARKER ALISON FIORELLA	ESCUELA REPÚBLICA DE VENEZUELA	38%
393	1903	353-16	MORA RETANA NANCY	CINDEA ESCAZÚ	29%
394	2205	184-17	MORA ZUÑIGA JÜERGUEN JEFET	ESCUELA REPÚBLICA DE VENEZUELA	28%
395	1989	349-17	MORALES GONZALEZ NANCY KARINA	COLEGIO DE SANTA ANA	44%
396	2132	601-17	MORALES HERRERA MARIA PAOLA	ESCUELA REPÚBLICA DE VENEZUELA	25%

397	1548	231-15	MORALES JIMENEZ ALEJANDRO	ESCUELA JUAN XXIII	27%
398	2387	717-18	MORALES SEQUEIRA SHARON MICHEL	ESCUELA JUAN XXIII	35%
399	1981	640-17	MORALES SOTO DA- VID NOEL	ESCUELA DE GUACHI- PELIN	39%
400	2291	009-18	MORALES VALDE- PERAS ISABELLA	CENTRO EDUC. PBRO YA- NUARIO QUESADA	38%
401	2283	236-18	MORALES VALDIVIA ANA	LICEO DE ESCAZÚ	29%
402	1678	528-16	MORALES VEGA KENNETH	LICEO DE ESCAZÚ	36%
403	2488	541-18	MORALES VELIZ SE- BASTIAN ALBERTO	ESCUELA DAVID MARÍN HIDALGO	29%
404	2539	737-18	MOREIRA SANDO- VAL SEBASTIAN	ESCUELA PBRO YANUARIO QUESADA	24%
405	2473	538-18	MUÑOZ HERRERA GABRIEL EDUARDO	ESCUELA BENJAMÍN HER- RERA ANGULO	31%
406	2682	817-18	MUÑOZ SALAMANCA GEFERSON	ESCUELA DAVID MARÍN HIDALGO	37%
407	2502	454-18	MURILLO ARAUZ GENESIS DEYANIRA	ESCUELA PBRO YANUARIO QUESADA	32%
408	2617	799-18	MURILLO SANDI ROSIBEL	EDUCACIÓN ABIERTA- ANONOS	36%
409	2290	419-18	NAJERA LEZCANO JENNIFER TATIANA	CENTRO EDUC. PBRO YA- NUARIO QUESADA	34%
410	1977	511-17	NARVAEZ REYES ADRIANO VALENTIN	ESCUELA CORAZÓN DE JESÚS	28%
411	2425	396-18	NAVARRO BRICEÑO RYAN JOSUE	ESCUELA JUAN XXIII	28%
412	1870	470-16	NAVARRO NAVARRO JAIRO ALEJANDRO	ESCUELA PBRO YANUARIO QUESADA	45%
413	1651	346-15	OBANDO SANCHEZ STACY	LICEO DE ESCAZÚ	41%
414	1488	011-15	OLIVAS CONTRERAS JOSE DANIEL	ESCUELA BENJAMÍN HER- RERA ANGULO	28%
415	1117	91-11	ORDOÑEZ GUADA- MUZ AHSLY MARI- ANA	COLEGIO TÉCNICO PROFE- SIONAL DE ESCAZÚ	30%
416	2528	648-18	OROZCO VALVERDE JEAN CARLO	ESCUELA DE GUACHI- PELÍN	22%

417	1319	062-13	ORTEGA APU ESTEBAN	COLEGIO LUIS DOBLES SEGREDA	22%
418	1421	418-14	ORTEGA DAVILA LUCAS	ESCUELA CORAZÓN DE JESÚS	33%
419	2470	373-18	ORTEGA LOPEZ YURGUEN	ESCUELA BELLO HORIZONTE	29%
420	1808	865-16	ORTIZ GARRO ISAAC DANIEL	ESCUELA REPÚBLICA DE VENEZUELA	26%
421	2272	004-18	ORTIZ MEDINA MARIA FERNANDA	LICEO DE ESCAZÚ	35%
422	2372	262-18	PALACIOS CENTENO EMILY VALERIA	ESCUELA EL CARMEN	38%
423	2321	088-18	PAVON FLORES JAFETH DE JESUS	ESCUELA BELLO HORIZONTE	39%
424	2199	67-17	PEÑA CHAVES KRISTEL VALERIA	ESCUELA REPÚBLICA DE VENEZUELA	48%
425	2138	377-17	PEÑA MEZA MARCELO ABRAHAN	ESCUELA PBRO YANUARIO QUESADA	44%
426	2406	138-18	PEÑA VALVERDE JAISON FRANCISCO	ESCUELA BENJAMÍN HERRERA ANGULO	40%
427	2631	533-18	PEREZ BRIZUELA STAYCY	ESCUELA BENJAMÍN HERRERA ANGULO	36%
428	2443	552-18	PEREZ CANTILLANO ADRIAN	ESCUELA DE GUACHIPELIN	31%
429	1733	829-18	PEREZ CASCANTE DENNIS DAVID	ESCUELA CORAZON DE JESUS	37%
430	954	230-10	PEREZ CORDERO SHARON DANIELA	COLEGIO TECNICO PROFESIONAL DE ESCAZU	33%
431	2374	508-18	PEREZ FERNANDEZ MONICA STEPHANIE	LICEO DE ESCAZÚ	44%
432	2377	102-18	PEREZ LOPEZ AILEEY	ESCUELA REPÚBLICA DE VENEZUELA	31%
433	2195	577-17	PEREZ MATARRITA FABIAN	ESCUELA REPÚBLICA DE VENEZUELA	20%
434	2664	833-18	PEREZ VELASQUEZ MATIAS	ESCUELA EL CARMEN	41%
435	2476	451-18	PICADO CORONADO NAOMI CHANTALL	ESCUELA JUAN XXIII	29%
436	2399	539-18	PICADO GALEANO NAYDELIN	ESCUELA EL CARMEN	37%

437	2200	140-17	PICADO RIOS ARI- ELKA MARIA	ESCUELA REPÚBLICA DE VENEZUELA	36%
438	2480	209-18	PICHARDO VALVERDE LENIN RAFAEL	ESCUELA DE GUACHI- PELIN	29%
439	2681	333-18	PIEDRA DELGADO SOPHIA DENISE	ESCUELA JUAN XXIII	19%
440	1634	267-15	POLANCO MAYORGA JERIC- SON STIVEN	ESCUELA PBRO YANUARIO QUESADA	39%
441	2572	782-18	POLO MORALES MARCOS VINICIO	ESCUELA BENJAMIN HER- RERA ANGULO	41%
442	2622	44-18	PORRAS ARAYA SO- FIA VALERIA	ESCUELA DE GUACHI- PELIN	25%
443	1646	345-15	PORRAS LEZCANO JEAUSTIN	ESCUELA PBRO YANUARIO QUESADA	28%
444	2357	295-18	PROTTI MENDOZA YERMAIN ALECKO	ESCUELA BELLO HORI- ZONTE	41%
445	1614	202-15	QUIROS CECILIANO JOSHUA JAFET	ESCUELA REPÚBLICA DE VENEZUELA	28%
446	1810	706-16	RAMIREZ CORTES ASHLEY	ESCUELA REPÚBLICA DE VENEZUELA	20%
447	920	547-10	RAMIREZ FERNAN- DEZ DANIELA PAOLA	LICEO DE ESCAZÚ	32%
448	1891	399-16	RAMIREZ JIMENEZ CHENANY MICHELLE	ESCUELA ANDRÉS BELLO LÓPEZ	25%
449	1324	293-13	RAMIREZ PAGANI AMY	COLEGIO YANUARIO QUESADA	23%
450	2315	108-18	RAMIREZ SERRANO LUIS DIEGO	ESCUELA REPÚBLICA DE VENEZUELA	32%
451	2213	316-17	RAMIREZ URBINA ENGEL JOSUE	ESCUELA REPÚBLICA DE VENEZUELA	38%
452	1168	028-12	RAMIREZ ZUÑIGA HILLARY	COLEGIO TECNICO PROFE- SIONAL DE ESCAZU	30%
453	2363	042-18	RAUDES SOLIS DAURENN ALEJANDRO	ESCUELA EL CARMEN	25%
454	1800	919-16	REYES MENDOZA BETZY YURELY	ESCUELA JUAN XXIII	31%

455	2021	177-18	REYES VARGAS XAVIER	ESCUELA BENJAMIN HERRERA ANGULO	34%
456	2348	298-18	RIOS MEMBREÑO CINDY MAGALY	ESCUELA DE GUACHIPELIN	31%
457	1517	61-15	RIVERA CASTRO JOEL ALEJANDRO	ESCUELA JUAN XXIII	37%
458	2531	668-18	RIVERA FERNANDEZ SAMANTHA DE LOS ANGELES	ESCUELA JUAN XXIII	41%
459	2239	545-17	RIVERA ROJAS RACHELL NAOMI	ESCUELA JUAN XXIII	38%
460	2638	838-18	RIZO LEON DANIELA ARELIS	ESCUELA BENJAMIN HERRERA ANGULO	36%
461	2207	293-17	ROCHA CHAVARRIA CHRISTOPHER	ESCUELA REPÚBLICA DE VENEZUELA	44%
462	2001	133-17	ROCHA CRUZ LUZ MEREDITH	ESCUELA DE GUACHIPELIN	26%
463	1986	504-17	RODRIGUEZ ACOSTA VALERY	ESCUELA DE GUACHIPELIN	24%
464	2409	338-18	RODRIGUEZ GONZALEZ SEBASTIAN	ESCUELA BENJAMÍN HERRERA ANGULO	40%
465	1727	777-16	RODRIGUEZ HERRERA GENESIS JIMENA	COLEGIO TECNICO PROFESIONAL DE ESCAZU	34%
466	2226	441-17	RODRIGUEZ JUAREZ JOHAN	CENTRO EDUC. PBRO YANUARIO QUESADA	24%
467	2671	749-18	RODRIGUEZ MIRANDA ARMANDO JOSE	ESCUELA PBRO YANUARIO QUESADA	36%
468	1495	93-15	RODRIGUEZ OTERO ARTURO	ESCUELA BENJAMÍN HERRERA ANGULO	28%
469	1443	311-14	RODRIGUEZ QUIROS PAOLA DEL ROCIO	LICEO DE ESCAZÚ	30%
470	1320	078-13	ROJAS CORTES YENDRY FABIANA	LICEO DE ESCAZÚ	44%
471	1451	357-14	ROJAS GONZALEZ VALERIA	CENTRO EDUC. PBRO YANUARIO QUESADA	33%
472	1266	114-13	ROLDAN BARAHONA JEFFERSON ANDRES	LICEO DE ESCAZÚ	25%
473	1742	380-16	ROMAN SANDI ANDREA FABIANA	ESCUELA EL CARMEN	33%

474	1720	636-16	ROMERO BARRAHONA MARIANNA DE LOS ANGELES	LICEO DE ESCAZÚ	41%
475	1633	37-15	ROMERO CHAMORRO SOFIA	COLEGIO TECNICO PROFESIONAL DE ESCAZU	32%
476	2235	498-17	ROMERO JIMENEZ MARIA LOURDES	LICEO DE ESCAZÚ	19%
477	2134	524-17	ROSALES TELLEZ YERLINA MELLISSA	ESCUELA PBRO YANUARIO QUESADA	35%
478	2430	546-18	ROSAS SOTO FIORELLA	ESCUELA JUAN XXIII	24%
479	2060	509-17	RUEDA PORRAS JESUS MAURICIO	ESCUELA EL CARMEN	22%
480	2128	143-17	RUGAMA SOBALARVARO JUAN RAMON	ESCUELA PBRO YANUARIO QUESADA	40%
481	2495	501-18	RUIZ CORONADO JOHAN JACOB	ESCUELA JUAN XXIII	31%
482	2386	769-18	RUIZ MARTINEZ GENESIS YURIELA	ESCUELA EL CARMEN	47%
483	1949	194-17	RUIZ RIVERA KENNETH RENEE	ESCUELA CORAZÓN DE JESÚS	41%
484	2584	418-18	SAAVEDRA ZAMBRANO ESTEBAN ALEJANDRO	ESCUELA REPUBLICA DE VENEZUELA	21%
485	1613	237-15	SABALLOS MIRANDA KEVIN	ESCUELA REPÚBLICA DE VENEZUELA	28%
486	2536	086-18	SABORIO CISNE FRANCINI CAROLINA	ESCUELA BENJAMÍN HERRERA ANGULO	30%
487	2493	248-18	SABORIO SALAS ERICK JOAQUIN	ESCUELA DE GUACHIPELIN	29%
488	2008	52-17	SALAS ARIAS MARIANGEL	ESCUELA BENJAMIN HERRERA ANGULO	33%
489	1793	836-16	SALAZAR MARIN VALENTINA	ESCUELA JUAN XXIII	39%
490	1893	685-16	SALGADO PALMA JUAN FRANCISCO	ESCUELA BENJAMIN HERRERA ANGULO	38%
491	2289	661-18	SANCHEZ AZOFEIFA JOSE RAUL	ESCUELA DE GUACHIPELIN	27%
492	2196	668-17	SANCHEZ BACA THAIRIS PAOLA	ESCUELA REPÚBLICA DE VENEZUELA	32%

493	1904	366-16	SANCHEZ BERMUDEZ NICOLE	ESCUELA DE GUACHIPELIN	21%
494	2692	764-18	SANCHEZ CONDEGA CRISTOPHER	ESCUELA DE GUACHIPELIN	36%
495	2667	825-18	SANCHEZ FUENTES CAMILA GABRIELA	ESCUELA EL CARMEN	26%
496	2490	124-18	SANCHEZ GUILLEN ANGELICA YARELI	CENTRO EDUC. PBRO YANUARIO QUESADA	20%
497	1487	583-14	SANCHO SALAZAR MARIA DANIELA	ESCUELA JUAN XXIII	34%
498	1201	143-12	SANDI ARAYA AXEL ALEJANDRO	COLEGIO PBRO YANUARIO QUESADA	23%
499	836	030-09	SANDI ARAYA JEFFERSON	COLEGIO TÉCNICO PROFESIONAL DE ESCAZÚ	27%
500	1948	652-17	SANDI ARTAVIA DAVID ALONSO	ESCUELA JUAN XXIII	24%
501	2296	014-18	SANDI BONILLA VALENTINA	ESCUELA JUAN XXIII	34%
502	2018	100-17	SANDI CORDOBA KRISTHINE MICHELLE	ESCUELA BENJAMIN HERRERA ANGULO	29%
503	1446	064-14	SANDI GONZALEZ ESTHER MARIA	ESCUELA BELLO HORIZONTE	29%
504	1842	573-16	SANDI GONZALEZ SABRINA DE LOS ANGELES	ESCUELA REPÚBLICA DE VENEZUELA	30%
505	2637	814-18	SANDI GUTIERREZ LUCIA	ESCUELA BENJAMIN HERRERA ANGULO	25%
506	2182	414-17	SANDI JIMENEZ ANDREA MARIA	ESCUELA JUAN XXIII	35%
507	1408	062-14	SANDI MADRIGAL ALISSON	ESCUELA EL CARMEN	22%
508	2061	167-17	SANDI MARIN NAOMY DE LOS ANGELES	ESCUELA EL CARMEN	34%
509	2429	726-18	SANDI MONTES FATIMA DEL CARMEN	ESCUELA JUAN XXIII	23%
510	1230	304-12	SANDI PEREZ VERONICA	EDUCACIÓN ABIERTA-EL CARMEN	35%
511	1970	014-17	SANDI RAMOS VALERIA	ESCUELA CORAZÓN DE JESÚS	32%

512	1210	322-12	SANDI SOLANO KEVIN FABIAN	COLEGIO PBRO YANUARIO QUESADA	34%
513	2033	518-17	SANDI SOLIS AN- DREW	ESCUELA BENJAMIN HER- RERA ANGULO	35%
514	1669	575-16	SANDI SOLIS JOSE DAVID	LICEO DE ESCAZÚ	22%
515	2130	624-17	SANDOVAL CERDA MOISES ISAAC	ESCUELA PBRO YANUARIO QUESADA	21%
516	1722	724-16	SANDOVAL LINDO JUAN DIEGO	COLEGIO TECNICO PROFE- SIONAL DE ESCAZU	33%
517	2320	071-18	SANTA MARIA RA- MOS SEBASTIAN	ESCUELA BELLO HORI- ZONTE	41%
518	2331	289-18	SANTAMARIA AL- VARADO MONSER- RATH CECILIA	ESCUELA REPÚBLICA DE VENEZUELA	54%
519	1894	774-16	SANTAMARIA AL- VARADO SAMANTHA DANIELA	ESCUELA PBRO YANUARIO QUESADA	44%
520	2322	012-18	SANTOS HERRERA VALERIA MILAGRO	ESCUELA EL CARMEN	34%
521	1467	307-14	SEGURA LEON ABRAHAN JOHEL	ESCUELA EL CARMEN	34%
522	1141	458-11	SERRANO CAR- DENAS JIMENA	CENTRO EDUC. PBRO YA- NUARIO QUESADA	37%
523	2327	215-18	SERRANO COR- RALES MIGUEL ADRIAN	CINDEA	35%
524	2330	557-18	SERRANO NAVARRO SEBASTIAN	ESCUELA REPÚBLICA DE VENEZUELA	35%
525	2010	69-17	SERRANO ZELEDON JOSEPH	ESCUELA BENJAMÍN HER- RERA ANGULO	33%
526	1567	057-15	SEVILLA MONGE KYARA NICOLE	LICEO DE ESCAZÚ	32%
527	2404	343-18	SIBAJA MARTINEZ BRYAN DANIEL	ESCUELA BENJAMÍN HER- RERA ANGULO	27%
528	2237	487-17	SIBAJA SOLIS DIR- SON JOHANZON	ESCUELA PBRO YANUARIO QUESADA	40%
529	1034	391-11	SILES DELGADO ED- WARD JOHEL	LICEO DE ESCAZÚ	24%
530	2501	597-18	SILES ZELEDON BRYAN ANTONIO	COLEGIO YANUARIO QUESADA	28%

531	1670	525-16	SILVA ALVARADO MARELIN JUDITH	LICEO DE ESCAZÚ	27%
532	2114	663-17	SOLANO AZOFEIFA EMILY MARIAM	LICEO DE ESCAZÚ	36%
533	2268	670-17	SOLIS ALTAMIRANO AARON DAVID	ESCUELA DAVID MARÍN HIDALGO	31%
534	1551	291-15	SOLIS CHAVES LUIS FERNANDO	LICEO DE ESCAZÚ	39%
535	2169	628-17	SOLIS GONZALEZ JI- MENA	ESCUELA JUAN XXIII	29%
536	2099	239-17	SOLIS HERRERA AL- BERTO	LICEO DE ESCAZÚ	30%
537	1941	285-17	SOLIS LI JAROD STE- VEN	CENTRO EDUC. PBRO YA- NUARIO QUESADA	35%
538	1957	669-17	SOLIS MARTINEZ BRIANA SOFIA	ESCUELA PBRO YANUARIO QUESADA	30%
539	2279	095-18	SOLIS MONESTEL FERNANDO DAVID	LICEO DE ESCAZÚ	30%
540	2373	363-18	SOLIS MORA DER- HEC ARMANDO	ESCUELA PBRO YANUARIO QUESADA	38%
541	1371	576-13	SOLIS PALACIOS SHARON STEPH	LICEO DE ESCAZÚ	31%
542	1267	118-13	SOLIS SANDI EDWIN GABRIEL	LICEO DE ESCAZÚ	47%
543	2573	001-18	SOLIS VARGAS (MENA) KENDALL	ESCUELA JUAN XXIII	35%
544	1268	135-13	SOTELO RUEDA JEANNYNNE ALEJANDRA	COLEGIO TECNICO PROFE- SIONAL DE ESCAZU	28%
545	2103	219-17	SOTO CORRALES VA- LERIA JOHANA	LICEO DE ESCAZÚ	29%
546	1748	648-16	SOTO MENDEZ STE- VEN	ESCUELA EL CARMEN	35%
547	1926	940-16	SOTO MONTES AL- EXANDER JESUS	LICEO DE ESCAZU	21%
548	2074	183-17	SOTO MURILLO ME- RILLIN DE LOS AN- GELES	CINDEA	26%
549	1176	274-12	SOTO QUESADA DANIELA MARIA	LICEO DE ESCAZÚ	27%

550	1685	654-16	STANFIELD MORA THOMAS ALEXAN- DER	ESCUELA JUAN XXIII	36%
551	2069	562-17	SULLANO PORRAS MARILU	COLEGIO TÉCNICO PROFE- SIONAL DE ESCAZÚ	41%
552	1318	003-13	TALAVERA DIAZ LU- CIANA NIKOLE	COLEGIO TECNICO PROFE- SIONAL DE SANTA ANA	39%
554	2376	253-18	TEJADA ARAYA SO- FIA LIDIETH	ESCUELA REPÚBLICA DE VENEZUELA	37%
555	1506	303-15	TORRES AGUIRRE JORGE LUIS	ESCUELA BENJAMÍN HER- RERA ANGULO	29%
556	2654	836-18	TORRES CORDERO SERGIO	ESCUELA EL CARMEN	33%
557	2596	173-18	TORRES DELGADO VIVIANA MARCELLA	ESCUELA JUAN XXIII	38%
558	2660	828-18	TORRES JIMENEZ FRANCHESKA	ESCUELA EL CARMEN	25%
559	2317	154-18	TORRES SANTAMA- RIA IKER FELIPE	ESCUELA BELLO HORI- ZONTE	28%
560	2337	324-18	TORRES TANGARIFE ANGELICA	ESCUELA JUAN XXIII	26%
561	2690	762-18	TORRES YESCAR SAMUEL DAVID	ESCUELA DE GUACHI- PELÍN	29%
562	2534	521-18	TORREZ ESPINOZA NUBIA DEL CARMEN	CINDEA	47%
563	2234	282-17	TORUÑO CRUZ DAR- LING MASSIEL	LICEO DE ESCAZÚ	19%
564	1549	255-15	TRAÑA CORTEZ GREGORY SEBAS- TIAN	COLEGIO YANUARIO QUESADA	21%
565	1426	608-14	TREJOS RETANA ELIZABETH YARELI	ESCUELA JUAN XXIII	28%
566	2544	275-18	UMAÑA ALVARADO EITHAN ANTONIO	ESCUELA BENJAMIN HER- RERA ANGULO	35%
567	1846	605-16	UMAÑA HERNANDEZ KEVIN ANDRES	COLEGIO PBRO YANUARIO QUESADA	32%
568	696	021-08	UMAÑA LEON ER- ICKA	COLEGIO TECNICO PROFE- SIONAL DE ESCAZU	36%
569	1602	253-15	UMAÑA LOPEZ JOSHUA STEVEN	COLEGIO TECNICO PROFE- SIONAL DE ESCAZU	36%

570	1439	094-14	UMAÑA LOPEZ PRISCILA DE LOS ANGELES	ESCUELA PBRO YANUARIO QUESADA	42%
571	2381	114-18	UMAÑA RAMIREZ ISAAC FABIAN	ESCUELA BENJAMIN HERRERA ANGULO	39%
572	1219	116-12	UREÑA CORRALES IVANA CELESTE	LICEO DE ESCAZÚ	33%
573	1448	218-14	UREÑA HERRERA STEPHANIE	ESCUELA BELLO HORIZONTE	34%
574	2148	120-17	UREÑA LEON SOFIA DEL MILAGRO	ESCUELA JUAN XXIII	30%
575	2277	128-18	UREÑA SANCHO YULIANA MAÑA	LICEO DE ESCAZÚ	20%
576	2173	557-17	UREÑA SANDI AXEL JOSUE	CENTRO EDUC. PBRO YANUARIO QUESADA	28%
577	927	51-10	URTECHO VARGAS EMMANUEL	LICEO DE ESCAZÚ	31%
578	2520	725-18	VALLECILLO MURILLO NATALI CAROLINA	ESCUELA PBRO YANUARIO QUESADA	38%
579	2592	052-18	VALVERDE ANGULO STEVEN JAVIER	ESCUELA BENJAMIN HERRERA ANGULO	22%
580	2546	348-18	VALVERDE LEON KRISTY DE LOS ANGELES	ESCUELA EL CARMEN	28%
581	1920	721-16	VALVERDE MENA LUCIANA MARIA	ESCUELA JUAN XXIII	37%
582	2556	429-18	VALVERDE QUIROS JUAN PABLO	ESCUELA REPÚBLICA DE VENEZUELA	37%
583	1605	170-15	VARGAS CORONADO ANTHONY DANIEL	ESCUELA BELLO HORIZONTE	49%
584	2670	757-18	VARGAS ESQUIVEL SHANIK	LICEO DE ESCAZÚ	24%
585	1328	309-13	VARGAS GOMEZ FERNANDO JOSUE	CENTRO EDUC. PBRO YANUARIO QUESADA	30%
586	1499	137-15	VARGAS GUADAMUZ STEVEN	COLEGIO YANUARIO QUESADA	26%
587	2628	844-18	VARGAS MONGE SAMUEL ENRIQUE	ESCUELA BENJAMIN HERRERA ANGULO	37%
588	1299	324-13	VARGAS RAMIREZ DERECK	COLEGIO TECNICO PROFESIONAL DE ESCAZU	24%

589	2557	519-18	VARGAS SOLIS KATHERINE	CINDEA	38%
590	1623	335-15	VEGA ARCE SHIRLEY MARIA	LICEO DE ESCAZÚ	52%
591	2035	543-17	VEGA BRENES GER- ALD ALONSO	ESCUELA BENJAMIN HER- RERA ANGULO	27%
592	1052	299-11	VEGA NARANJO SIL- VIA	LICEO DE ESCAZÚ	36%
593	2636	813-18	VEGA VARGAS AN- GEL MARTIN	ESCUELA BENJAMIN HER- RERA ANGULO	32%
594	1473	052-14	VELIZ GOMEZ MAU- RICIO JOSE	CINDEA JUAN XXIII	37%
595	2648	740-18	VILLALOBOS MATA KEYLOR MAURICIO	ESCUELA JUAN XXIII	42%
596	2336	244-18	VILLALOBOS PINEDA CELESTE	ESCUELA JUAN XXIII	34%
597	2398	073-18	VILLEGAS CASTRO ARIANA	ESCUELA REPÚBLICA DE VENEZUELA	28%
598	1845	606-16	VILLEGAS HERNAN- DEZ KENNETH GA- BRIEL	LICEO DE ESCAZÚ	28%
599	980	101-10	ZAMORA BRENES SAMANTHA D.	LICEO DE ESCAZÚ	39%
600	2420	407-18	ZAPATA COLINDRES OLIVER SNAYDER	ESCUELA PBRO YANUARIO QUESADA	40%
601	2678	548-18	ZELAYA GUTIERREZ JAQUELINE	COLEGIO TECNICO PROFE- SIONAL DE ESCAZU	23%
602	2328	180-18	ZEPEDA BARQUERO DEREK MAURICIO	ESCUELA EL CARMEN	27%
603	2366	406-18	ZUNIGA MUÑOZ JOSE GABRIEL	ESCUELA CORAZÓN DE JESÚS	41%
604	1180	401-12	ZUÑIGA ALVARADO AXEL	ESCUELA EL CARMEN	30%
605	2424	452-18	ZUÑIGA CASTRO ISAAC	ESCUELA JUAN XXIII	33%
606	2295	021-18	ZUÑIGA TRULLAS MATTHEW SANTI- AGO	ESCUELA REPUBLICA DE VENEZUELA	41%

1

Aprobados Nuevos

Can t	Nº EXP	PERSONA ESTUDIANTE	CENTRO EDUCATIVO	PON- DERACIÓN
1	426-19	ACUÑA TREJOS BRATH DANIEL	ESCUELA JUAN XXIII	37%
2	186-19	AGÜERO CHAVES JOSE MI- GUEL	CINDEA JUAN XXIII	24%
3	100-19	AGÜERO SOLIS MARIA CE- LESTE	LICEO DE ESCAZU	35%
4	299-19	ALFARO ALFARO JUANA PAULA	CINDEA JUAN XXIII	25%
5	204-19	ALONSO MEDINA MARIA FER- NANDA	ESCUELA GUACHI- PELIN	42%
6	030-19	ALVARADO ACUÑA KATHE- RINE	COLEGIO YANUARIO QUESADA	22%
7	396-19	ALVAREZ VALLEJOS SERGIO SEBASTIAN	ESCUELA REPUBLICA DE VENEZUELA	23%
8	429-19	ANGULO SANDI JANETTE PAOLA	LICEO DE ESCAZU	47%
9	432-19	ARAGON BAQUEDANO NANCY TATIANA	LICEO DE ESCAZU	24%
10	258-19	ARBUROLA BERMUDEZ MA- RIOS DE JESUS	LICEO DE ESCAZU	29%
11	424-19	ARGUELLO SELVA DYLAN AN- DREY	COLEGIO YANUARIO QUESADA	40%
12	013-19	ARIAS GUILLEN JUAN ELIAS	ESCUELA JUAN XXIII	22%
13	209-19	BADILLA CORTES JEAN CARLO	CINDEA ESCAZU	46%
14	205-19	BAEZ RIVERA KENDY DAYANA	ESCUELA GUACHI- PELIN	20%
15	050-19	BALMACEDA CHAVEZ ALEXAN- DRA LUCIA	ESCUELA YANUARIO QUESADA	38%
16	297-19	BARRIOS UREÑA DAVID ELIAS	ESCUELA JUAN XXIII	28%
17	178-19	BERMUDEZ FUENTES VALEN- TINA	ESCUELA BENJAMIN HERRERA ANGULO	32%
18	461-19	BLANDON MARTINEZ JORDIN JOSUE	ESCUELA YANUARIO QUESADA	37%
19	328-19	BONICHE CASTILLO DERECK GAEL	ESCUELA JUAN XXIII	35%
20	146-19	BRENES MORA JULIAN FELIPE	ESCUELA BENJAMIN HERRERA ANGULO	20%
21	139-19	BRENES QUESADA MELANY	ESCUELA REPUBLICA DE VENEZUELA	33%

22	130-19	CALVO SERRANO SHIRLEY CAROLINA	ESCUELA REPUBLICA DE VENEZUELA	38%
23	266-19	CAMPOS MAYORGA HOSUARA JASSUTTA	LICEO DE ESCAZU	35%
24	245-19	CANALES RIVAS DANILO ANTONIO	ESCUELA GUACHIPELIN	32%
25	440-19	CARDENAS CORRALES SEBASTIAN	ESCUELA BENJAMIN HERRERA ANGULO	41%
26	334-19	CARRANZA MONTERO MARIA FERNANDA	CINDEA JUAN XXIII	46%
27	137-19	CARRION SANCHEZ SHERYL MARITZA	ESCUELA REPUBLICA DE VENEZUELA	43%
28	318-19	CARVAJAL MENA JOHN JOSUETH	ESCUELA REPUBLICA DE VENEZUELA	25%
29	051-19	CARVAJAL SALGADO GUISELL NOEMI	ESCUELA YANUARIO QUESADA	38%
30	354-19	CASCANTE GARCIA ELIZABETH	EDUCACION ABIERTA LOS ANONOS	29%
31	138-19	CASTILLO DAYSI ESTRELLA DE LOS ANGELES	ESCUELA REPUBLICA DE VENEZUELA	35%
32	400-19	CASTILLO UREÑAMEYBELIN NAOMI	COLEGIO YANUARIO QUESADA	39%
33	463-19	CASTRO AGÜERO JAZMIN FABIOLA	LICEO DE ESCAZU	34%
34	217-19	CECILIANO RAMIREZ NAIDELYN VALERIA	CINDEA ESCAZU	46%
35	343-19	CEDEÑO OBANDO KASSY	ESCUELA YANUARIO QUESADA	40%
36	410-19	CENTENO VALDIVIA YENDRI BALENTINA	ESCUELA REPUBLICA DE VENEZUELA	28%
37	026-19	CHAVALA BARAHONA TATIANA DE LOS ANGELES	LICEO DE ESCAZU	20%
38	329-19	CHAVARRIA LOPEZ EMILY TATIANA	ESCUELA BELLO HORIZONTE	43%
39	227-19	COLOMER JIMENEZ JOSELYN PAMELA	CINDEA ESCAZU	42%
40	317-19	CONTRERAS SOLIS ANDRES DAVID	ESCUELA EL CARMEN	36%
41	179-19	CORDOBA BARBOZA ANA JULIA	ESCUELA BENJAMIN HERRERA ANGULO	36%
42	152-19	CORDOBA QUESADA SANTIAGO JOSUE	ESCUELA BENJAMIN HERRERA ANGULO	26%

43	172-19	CORONADO CAMPOS MOSE- RRAT DE LA TRINIDAD	ESCUELA BENJAMIN HERRERA ANGULO	31%
44	187-19	CORRALES NARANJO INGRID MARIA	CINDEA JUAN XXIII	39%
45	019-19	CORRALES VARGAS ROSA MA- RINA	ESCUELA JUAN XXIII	39%
46	486-19	CORTES GONZALEZ DANIEL	ESCUELA JUAN XXIII	22%
47	264-19	CORTES HIDALGO KEYLIN YE- SENIA	LICEO DE ESCAZU	32%
48	355-19	DAVILA ROJAS SAMUEL ANTO- NIO	ESCUELA EL CARMEN	30%
49	027-19	DELGADO SANDOVAL DANIEL ARON	COLEGIO YANUARIO QUESADA	19%
50	404-19	DIAZ MADRIGAL SHANTALL YENORY	ESCUELA EL CARMEN	32%
51	079-19	ESPINOZA ALVAREZ DOMINICK GABRIEL	ESCUELA BELLO HORI- ZONTE	48%
52	361-19	FALLAS MELENDEZ LUCIANA	ESCUELA BENJAMIN HERRERA ANGULO	31%
53	412-19	FERNANDEZ CARBALLO VAL- ENTINA	ESCUELA JUAN XXIII	21%
54	392-19	FERNANDEZ CORRALES AN- DREY MATEO	ESCUELA EL CARMEN	28%
55	287-19	FERNANDEZ JARQUIN KAROL NATALIA	ESCUELA GUACHI- PELIN	37%
56	502-19	FLORES ANGULO MICHELLE NOHEMI	ESCUELA REPUBLICA DE VENEZUELA	19%
57	034-19	FLORES GONZALEZ FRANCINY DEL SOCORRO	ESCUELA YANUARIO QUESADA	35%
58	389-19	FONSECA PINEDA BERNI SKY- LER	ESCUELA YANUARIO QUESADA	43%
59	448-19	GAGO CASTELLON MICHAEL DOUGLAS	LICEO DE ESCAZU	21%
60	181-19	GALINDO OSEJO JEFERIN IVAN	LICEO DE ESCAZU	31%
61	222-19	GARRO ARIAS MELISSA	CINDEA ESCAZU	34%
62	021-19	GONZALEZ CABRERA ALLAN DANIEL	ESCUELA JUAN XXIII	35%
63	312-19	GONZALEZ CORTES GUSTAVO JOSUE	ESCUELA REPUBLICA DE VENEZUELA	25%
64	394-19	GONZALEZ FLORES DAYANA PAOLA	ESCUELA JUAN XXIII	32%

65	283-19	GONZALEZ PERLAZA DORIAN GABRIEL	ESCUELA JUAN XXIII	21%
66	150-19	GONZALEZ SANCHEZ MONICA MARIA	ESCUELA BENJAMIN HERRERA ANGULO	20%
67	271-19	GONZALEZ SANDI KAREN TATI-ANA	LICEO DE ESCAZU	21%
68	437-19	GRANADO OBREGON IDANIA NAYELIS	LICEO DE ESCAZU	34%
69	466-19	HERNANDEZ CRUZ JOSTIN JOSUE	COLEGIO YANUARIO QUESADA	42%
70	477-19	HERNANDEZ RODRIGUEZ SARAI VANESSA	ESCUELA DAVID MARIN HIDALGO	27%
71	306-19	HERNANDEZ VASQUEZ DAVID	LICEO DE ESCAZU	21%
72	180-19	HERRERA GONZALEZ ALEXIS	ESCUELA BENJAMIN HERRERA ANGULO	32%
73	261-19	HERRERA TINOCO MARVIN JOSE	LICEO DE ESCAZU	34%
74	445-19	HIDALGO CASTILLO KEMBLY DARIANA	LICEO DE ESCAZU	34%
75	206-19	HITAZ CHACON ALISSA MARIA	ESCUELA GUACHI-PELIN	30%
76	242-19	ICABALZETA VALVERDE YULI-ANA	ESCUELA GUACHI-PELIN	29%
77	281-19	JAMIN GUZMAN JARLIN	ESCUELA CORAZON DE JESUS	0,37
78	092-19	JARQUIN SOZA JOSUE MANUEL	ESCUELA CORAZON DE JESUS	35%
79	397-19	JIMENEZ ARRIETA AARON MA-TIAS	ESCUELA JUAN XXIII	50%
80	472-19	JIMENEZ CORRALES ARA-CELLY	EDUCACION ABIERTA GUACHIPELIN	28%
81	320-19	JIMENEZ CRUZ THAYRA	ESCUELA BENJAMIN HERRERA ANGULO	36%
82	304-19	JIMENEZ QUIEL DYLAN	ESCUELA BENJAMIN HERRERA ANGULO	38%
83	243-19	JUAREZ RIVERA MIGUEL AN-GEL	ESCUELA GUACHI-PELIN	33%
84	388-19	LAGUNA GUTIERREZ NICOLAS	ESCUELA BENJAMIN HERRERA ANGULO	35%
85	421-19	LEON MENDOZA SHERYL PAM-ELA	ESCUELA JUAN XXIII	41%

86	309-19	LEON VARGAS LUIS ANTONIO	COLEGIO YANUARIO QUESADA	42%
87	443-19	LINDO MAYORGA CAMILA VALESKY	ESCUELA YANUARIO QUESADA	25%
88	373-19	LOPEZ ARIAS CRISTIAN ANDRES	ESCUELA EL CARMEN	28%
89	372-19	LOPEZ DAVILA YASADI RUBI	ESCUELA JUAN XXIII	26%
90	072-19	LOPEZ GONZALEZ ESTEFANIA	ESCUELA BELLO HORIZONTE	23%
91	369-19	LOPEZ SOLANO VALENTINA DE LOS ANGELES	ESCUELA BENJAMIN HERRERA ANGULO	30%
92	255-19	MADRIGAL AGUILAR NOELIA PAOLA	ESCUELA GUACHIPELIN	34%
93	280-19	MADRIGAL ARROYO JOSE FABIAN	COLEGIO DE SANTA ANA	47%
94	248-19	MARIN SOLANO DIEGO LEANDRO	COLEGIO ANDRES BELLO LOPEZ	26%
95	039-19	MARTINEZ NAVARRO BRITHANY MICHELL	ESCUELA YANUARIO QUESADA	39%
96	145-19	MATARRITA BEJARANO JOSEPH FRANCISCO	ESCUELA BENJAMIN HERRERA ANGULO	45%
97	043-19	MEDINA MEDINA HANNA FABIOLA	ESCUELA YANUARIO QUESADA	37%
98	346-19	MEJIA UREÑA RUBEN JOPEH	LICEO DE ESCAZU	30%
99	042-19	MESEN HERNANDEZ GENESIS TATIANA	ESCUELA YANUARIO QUESADA	31%
100	474-19	MONTES ALDECOPA VALERIA	LICEO DE ESCAZU	26%
101	202-19	MONTES RODRIGUEZ SAMUEL JOSUE	ESCUELA GUACHIPELIN	30%
102	115-19	MONTIEL HERNANDEZ DIEGO	ESCUELA REPUBLICA DE VENEZUELA	29%
103	149-19	MONTOYA MENA ANDY JESUS	ESCUELA BENJAMIN HERRERA ANGULO	29%
104	483-19	MONTOYA PEREZ CAMILA	LICEO DE ESCAZU	24%
105	151-19	MORA JIMENEZ YOXIRI YESSENIA	LICEO DE ESCAZU	34%
106	069-19	MUÑOZ CORRAL MATIAS	LICEO DE ESCAZU	22%
107	215-19	NAVARRO HERNANDEZ LEIDY LISSETH	CINDEA JUAN XXIII	33%
108	347-19	NUÑEZ CASTILLO NAOMY MELISSA	ESCUELA EL CARMEN	40%

109	268-19	NUÑEZ SANDOVAL DENNISSE EMILCE	COLEGIO YANUARIO QUESADA	21%
110	002-19	OBANDO GOMEZ JOCELYN MICHELLE	ESCUELA EL CARMEN	42%
111	199-19	OROZCO CORTES ITHAN RENIER	ESCUELA GUACHI- PELIN	23%
112	323-19	PAIZ MENDEZ MICHELLE ADRI- ANA	COLEGIO YANUARIO QUESADA	31%
113	337-19	PEREZ ABURTO DENNIS AL- BERTO	CINDEA JUAN XXIII	37%
114	254-19	PICADO AGUILAR JULIAN AL- BERTO	ESCUELA GUACHI- PELIN	25%
115	203-19	PICHARDO CANALES JOSUE EMANUEL	ESCUELA GUACHI- PELIN	30%
116	041-19	PICHARDO RUEDA EDITH MER- CEDES	COLEGIO YANUARIO QUESADA	30%
117	427-19	PINEDA RIVAS KEVIN OMAR	ESCUELA YANUARIO QUESADA	48%
118	360-19	PORRAS GUERRERO DANIELA	ESCUELA EL CARMEN	30%
119	263-19	QUIROS JIMENEZ NAOMY MA- RIA	LICEO DE ESCAZU	28%
120	481-19	RAMIREZ GONZALEZ KEYLIN DANIELA	COLEGIO NACIONAL VIRTUAL MARCO TU- LIO SALAZAR	31%
121	367-19	RAMIREZ RODRIGUEZ JOHAN	ESCUELA JUAN XXIII	31%
122	216-19	RAMIREZ SALAZAR JENNIFER	CINDEA ESCAZU	27%
123	128-19	RAMIREZ SOLIS JOSE MATEO	ESCUELA REPUBLICA DE VENEZUELA	46%
124	075-19	RAMIREZ UMAÑA PRISCILLA DE LOS ANGELES	ESCUELA BELLO HORI- ZONTE	50%
125	449-19	REDONDO LEON DILAN JESUS	ESCUELA DAVID MARIN HIDALGO	49%
126	382-19	REYES MENESES JOHAN ADRIAN	ESCUELA REPUBLICA DE VENEZUELA	22%
127	381-19	REYES MORA JOSHUA	COLEGIO YANUARIO QUESADA	41%
128	479-19	RIVAS MORALES ENGEL RENE	ESCUELA JUAN XXIII	33%
129	378-19	RODRIGUEZ MARTINEZ YELCA NAIMA	COLEGIO YANUARIO QUESADA	33%
130	307-19	ROJAS HIDALGO GABRIELA	LICEO DE ESCAZU	23%
131	078-19	ROJAS RAMIREZ KENAY EDU- ARDO	ESCUELA BELLO HORI- ZONTE	35%

132	193-19	SALAS AGUILAR KATTIA MARIA	CINDEA JUAN XXIII	34%
133	120-19	SANCHEZ VEGA KIANNY ANYERID	ESCUELA REPUBLICA DE VENEZUELA	24%
134	253-19	SANDI AGUILAR ANDREY MAURICIO	ESCUELA GUACHIPELIN	25%
135	184-19	SANDI MADRIGAL ANDREA MICHELLE	CINDEA JUAN XXIII	34%
136	119-19	SANDOVAL HIDALGO JOSE DAVID	ESCUELA REPUBLICA DE VENEZUELA	39%
137	294-19	SANDOVAL MARTINEZ LUCIANA	ESCUELA JUAN XXIII	28%
138	285-19	SANDOVAL QUIROS SEBASTIAN	ESCUELA REPUBLICA DE VENEZUELA	24%
139	324-19	SEGURA RAMIREZ CAMILA	ESCUELA JUAN XXIII	42%
140	162-19	SERRANO ARTOLA JENNIFER DE LOS ANGELES	ESCUELA BENJAMIN HERRERA ANGULO	48%
141	124-19	SERRANO CASTRO ANA MELISSA	ESCUELA REPUBLICA DE VENEZUELA	36%
142	029-19	SERRANO MORALES YOSMAR RODRIGO	COLEGIO YANUARIO QUESADA	26%
143	344-17	SILES OROZCO ZAID GABRIEL	ESCUELA EL CARMEN	45%
144	423-19	SILVA ROBLES ANGEL GABRIEL	ESCUELA REPUBLICA DE VENEZUELA	35%
145	459-19	SOLIS ARIAS ERICK DANILO	COTEPECOS	27%
146	168-19	SOLIS CAMPOS GAEL DE LOS ANGELES	ESCUELA BENJAMIN HERRERA ANGULO	27%
147	192-19	SOLIS FERNANDEZ GUSTAVO ARNOLDO	CINDEA JUAN XXIII	26%
148	008-19	SOLIS LEON NAOMI DENISSE	CTP ESCAZU	31%
149	132-19	SOLIS MARIN EVA LUNA	ESCUELA REPUBLICA DE VENEZUELA	28%
150	093-19	SOMARRIBA MARTINEZ ARIELA STHEFANI	ESCUELA CORAZON DE JESUS	37%
151	131-19	SOTELO LOPEZ ELIAM JOSE	ESCUELA REPUBLICA DE VENEZUELA	37%
152	089-19	TELLEZ TELLEZ LEIDY SARAY	ESCUELA CORAZON DE JESUS	24%
153	476-19	TREJOS MELENDEZ KAREN STEPHANIE	EDUCACION ABIERTA EL CARMEN	37%
154	403-19	UMAÑA MARIN AARON JOSUE	ESCUELA REPUBLICA DE VENEZUELA	32%

155	469-19	URBINA GARCIA LIDIA ANDREA	ESCUELA GUACHIPELIN	32%
156	456-19	VALVERDE ARAYA ANICELLA	EDUCACION ABIERTA EL CARMEN	21%
157	031-19	VARGAS AZOFEIFA ALEXANDE JOSUE	COLEGIO YANUARIO QUESADA	27%
158	201-19	VARGAS BATISTA JEYDEN ALEXANDER	ESCUELA GUACHIPELIN	44%
159	351-19	VARGAS FERNANDEZ JOSE DANIEL	CTP SAN SEBASTIAN	24%
160	492-19	VARGAS MARIN DULCEMARIA	ESCUELA BENJAMIN HERRERA ANGULO	19%
161	274-19	VARGAS ROMERO ASHLEY NICOLE	LICEO DE ESCAZU	50%
162	102-19	VARGAS VARGAS VICTOR FRANCISCO	COLEGIO YANUARIO QUESADA	36%
163	164-19	VEGA CORDOBA URIEL FERNANDO	ESCUELA BENJAMIN HERRERA ANGULO	23%
164	275-19	VELASQUEZ GUTIERREZ STHEFANY DAYANA	LICEO DE ESCAZU	33%
165	016-19	VELASQUEZ UMAÑA EVANS	ESCUELA JUAN XXIII	26%
166	068-19	VILLALOBOS VENEGAS VALERIA	ESCUELA BELLO HORIZONTE	20%
167	434-19	ZAMORA MARIN JOSEF	ESCUELA JUAN XXIII	41%
168	085-19	ZAMORA SANCHEZ JAIR SEBASTIAN	ESCUELA BELLO HORIZONTE	31%
169	262-19	ZUÑIGA DELGADO ISAAC JOSE	LICEO DE ESCAZU	34%
170	080-19	ZUÑIGA SALAS NAYLAN	ESCUELA BELLO HORIZONTE	48%

- 1 **SEGUNDO:** Se expone la lista de estudiantes que incumplieron con el requisito de presentación de la nota
- 2 final. Sin embargo, presentan una condición de pobreza o vulnerabilidad social. Se aprueba publicar la
- 3 lista, pero será condicionada bajo el lineamiento de que, a más tardar 48 horas después de notificada la
- 4 adjudicación, deberán presentar el requisito. Concluido el periodo no se aceptará documentación y se
- 5 retirará el subsidio.

SIN NOTA RENOVACIÓN

Can t	Nº BE-CADO	Nº EXP	PERSONA ESTUDIANTE	CENTRO EDUCATIVO	PONDERACIÓN
1	1194	848-16	ALEMAN ROMERO AURORA TATIANA	COTEPECOS	30%
2	2411	066-18	AYMERICH SOTO KRISTEL VALERIA	ESCUELA BENJAMÍN HERRERA ANGULO	35%

3	2602	791-18	BARBOZA MUÑOZ MARIA ELENA	EDUCACIÓN ABIERTA-ANONOS	34%
4	2633	812-18	BERMUDEZ SANCHEZ MARIA DIGNA	EDUCACION ABIERTA-ANONOS	49%
5	2442	159-18	BOLAÑOS CARRANZA REBECA	ESCUELA BENJAMÍN HERRERA ANGULO	24%
6	1392	593-13	CALDERON JIMENEZ CAMILA FABIOLA	LICEO DE ESCAZÚ	35%
7	2684	751-18	CALERO PICHARDO TATIANA ALEXANDRA	ESCUELA PBRO YANUARIO QUESADA	46%
8	2545	379-18	CAMPOS ALVAREZ ANDRES	ESCUELA BENJAMÍN HERRERA ANGULO	27%
9	2620	807-18	CASTILLO QUIEL MARIA FERNANDA	EDUCACIÓN ABIERTA-ANONOS	49%
10	2569	222-18	CASTILLO VILLEGAS DANIEL ALEXANDER	CINDEA	22%
11	1817	514-16	CHAVARRIA GUTIERREZ JOSETTE ARIELA	CINDEA ESCAZU	34%
12	896	350-17	ELIZONDO QUINTERO LUIS FELIPE	COLEGIO TECNICO PROFESIONAL DE ESCAZU	33%
13	1594	18-15	ESQUIVEL QUIROS KENDALL	ESCUELA PBRO YANUARIO QUESADA	28%
14	1515	16-15	FERNANDEZ CORRALES YULIANA DE LOS ANGELES	ESCUELA JUAN XXIII	28%
15	1056	390-11	FLORES ARIAS JORDY ENRIQUE	LICEO DE ESCAZÚ	19%
16	2216	470-17	GARCIA LACAYO ALVARO STUAR	ESCUELA REPUBLICA DE VENEZUELA	19%
17	2606	626-18	GARCIA LOPEZ GUMERCINDA DEL CARMEN	EDUCACIÓN ABIERTA- GUACHIPELÍN	37%
18	1681	504-16	GONZALEZ BOLAÑOS TOMAS	LICEO DE ESCAZÚ	36%
19	2115	599-17	GRANADA VEGA MARIA ALEJANDRA	LICEO DE ESCAZÚ	32%
20	1381	588-13	GUTIERREZ TORRES ANTHONY JOSEPH	CINDEA JUAN XXIII	42%

21	2586	705-18	GUZMAN ESPINOZA EDGAR	EDUCACION AB- IERTA- GUACHI- PELIN	44%
22	2568	738-18	HERRERA DAVILA TAMARA	ESCUELA JUAN XXIII	39%
23	1569	219-18	HERRERA WRIGHT ROSHANY	ESCUELA REPUB- LICA DE VENEZUELA	27%
24	2080	654-17	JIMENEZ CHINCHILLA DUNIA	CINDEA	34%
25	1795	875-16	JIMENEZ DERAS VICTO- RIA JOSE	ESCUELA JUAN XXIII	45%
26	1280	043-13	LEON RAMIREZ JOSUE	COLEGIO TÉCNICO PROFESIONAL DE ESCAZÚ	31%
27	2608	772-18	LIRA LIRA DELKY FA- BIAN	ESCUELA DE GUACHIPELIN	49%
28	2614	798-18	LOAICIGA CERDAS KA- ROL	EDUCACIÓN AB- IERTA-ANONOS	50%
29	2475	687-18	LOAIZA ARCE AN- TONELLA	ESCUELA JUAN XXIII	30%
30	1873	393-16	LOPEZ ACUÑA IRIS JAYSURY	ESCUELA PBRO YANUARIO QUESADA	46%
31	2150	134-17	MARIN CASTRO FIO- RELLA ELENA	ESCUELA JUAN XXIII	31%
32	2045	124-17	MARIN MONTES MARYKATE	ESCUELA REPÚBLICA DE VEN- EZUELA	44%
33	1175	269-12	MARTINEZ ARIAS ABRA- HAM	ESCUELA PBRO YANUARIO QUESADA	21%
34	2578	059-18	MARTINEZ GALEANO VIRGINIA	EDUCACION AB- IERTA- GUACHI- PELIN	37%
35	2285	320-18	MENDOZA JIMÉNEZ NAYDELING ISAMARA	LICEO DE ESCAZÚ	28%
36	1664	356-15	MIRANDA ALVAREZ BERNY	LICEO DE ESCAZÚ	30%
37	2599	804-18	MONDOY PEREZ IMNA ROSA	EDUCACIÓN AB- IERTA-ANONOS	41%
38	2514	186-18	MORA HERNANDEZ JUNO SAMANTHA	ESCUELA BENJAMIN HERRERA ANGULO	24%

39	2046	185-17	MORA TELLEZ MICHELLE	LICEO DE ESCAZÚ	30%
40	2647	826-18	MORALES GARCIA WIL- LIAN	EDUCACIÓN AB- IERTA-ANONOS	45%
41	2359	318-18	MUÑOZ FERNANDEZ JE- SUS ALBERTO	ESCUELA DAVID MA- RÍN HIDALGO	36%
42	1498	129-15	NICOYA MONGE ADRI- ANA	ESCUELA BENJAMIN HERRERA ANGULO	33%
43	2613	797-18	PORRAS SANCHEZ FLOR MARIA	EDUCACIÓN AB- IERTA-ANONOS	41%
44	2500	558-18	QUIROS ZAMORA GA- BRIEL DAVID	ESCUELA PBRO YANUARIO QUESADA	31%
45	1767	421-16	REYES OROZCO KRIS- TEL VALENTINA	ESCUELA JUAN XXIII	40%
46	2503	069-18	RIOS ALVAREZ NAOMY NOELIA	ESCUELA REPÚBLICA DE VEN- EZUELA	28%
47	2344	466-18	RIVAS RIVAS WALNER ARIEL	ESCUELA BENJAMIN HERRERA ANGULO	42%
48	2644	803-18	ROSALES SANCHEZ NA- TALIA	EDUCACIÓN AB- IERTA-ANONOS	44%
49	2006	026-17	RUIZ MADRIGAL IAN ANDRES	ESCUELA BENJAMIN HERRERA ANGULO	43%
50	2612	794-18	SANCHEZ BERMUDEZ MERCEDES	EDUCACIÓN AB- IERTA-ANONOS	43%
51	2642	811-18	SANTAMARIA AL- VARADO JENNIFER	EDUCACIÓN AB- IERTA-ANONOS	47%
52	2610	792-18	SERRANO MURILLO MA- RIA DE LOS ANGELES	EDUCACIÓN AB- IERTA-ANONOS	50%
53	2611	793-18	SOLIS ACOSTA REBECA	EDUCACIÓN AB- IERTA-ANONOS	43%
54	2661	822-18	SOLIS ALVAREZ SEIDY	EDUCACIÓN AB- IERTA-ANONOS	23%
55	1883	590-16	TORREZ PADILLA SHA- RON NICOLE	LICEO DE ESCAZÚ	32%
56	2481	082-18	UGALDE MENDEZ AN- GEL FABIAN	ESCUELA JUAN XXIII	36%
57	2449	631-18	VALLECILLO MURILLO NADIA MARBELLA	ESCUELA DE GUACHIPELIN	42%
58	2396	294-18	VARGAS DELGADO KAIRA YARIELA	ESCUELA CORAZON DE JESUS	36%

59	2689	763-18	VELAZQUEZ RIOS NEL- SON MOISES	ESCUELA DE GUACHIPELIN	36%
60	2089	625-17	VILLAFUERTE MESEN NAZARETH	CINDEA DE SANTA ANA	32%
61	1951	180-17	YESCA OCHOA ORLIN ISMAEL	ESCUELA BELLO HORIZONTE	30%

1

Sin Nota Nuevos				
Cant	Nº EXP	PERSONA ESTUDIANTE	CENTRO EDUCATIVO	PON- DERACIÓN
1	338-19	ABURTO NARVAEZ BERANIA		39%
2	353-19	AGÜERO ROSALES GIAN LUIGI	ESCUELA JUAN XXIII	41%
3	494-19	ALVAREZ URIARTE EDDU GER- MAIN	LICEO DE ES- CAZU	31%
4	446-19	AMADOR GONZALEZ ALEXIS GEOVANNY	ESCUELA REPUBLICA DE VENEZUELA	35%
5	395-19	ARIAS PIZARRO SAMUEL ALONSO	ESCUELA JUAN XXIII	25%
6	194-19	AVILES ZENON DILAN	CINDEA JUAN XXIII	20%
7	228-19	BAEZ MARTINEZ GABRIELA DEL SOCORRO	CINDEA JUAN XXIII	30%
8	006-19	BARBOZA AGÜERO CAMILA	CTP ESCAZU	35%
9	295-19	CALDERON JIMENEZ ELIZA- BETH PAOLA		20%
10	185-19	CASTRO MESEN ANJEANNETTE ELENA	CINDEA JUAN XXIII	27%
11	234-19	CHAVARRIA FONSECA NANCY DEL CARMEN	CINDEA ESCAZU	19%
12	335-19	CORDOBA ANGULO JAFETH	CTP ESCAZU	33%
13	345-19	DELGADO VENEGAS HEIDY	CINDEA JUAN XXIII	40%
14	147-19	GARAY CERDAS SARA	ESCUELA BENJAMIN HER- RERA ANGULO	19%
15	366-19	GARCIA RAMIREZ ADRIAN FRANCISCO	ESCUELA BENJAMIN HER- RERA ANGULO	28%
16	169-19	GOMEZ MENDOZA JOEL JOSUE	ESCUELA BENJAMIN HER- RERA ANGULO	38%
17	376-19	HERRERA LEON DAYANA	LICEO DE ESCAZU	27%
18	398-19	JIMENEZ HERNANDEZ CAMILA DE LOS ANGELES	ESCUELA JUAN XXIII	41%
19	496-19	LOPEZ UMAÑA JAN CARLOS	ESCUELA JUAN XXIII	26%

20	004-19	MONTOYA ESPINOZA BRIGAN MAURICIO	COLEGIO YANUARIO QUESADA	29%
21	422-19	PICADO BADILLA VICTORIA	ESCUELA JUAN XXIII	30%
22	356-19	PICADO GOMEZ ARIANA		19%
23	112-19	QUESADA LEON XATRUSH JERANDINE	ESCUELA REPUBLICA DE VENEZUELA	47%
24	420-19	QUESADA ROJAS JERALD	ESCUELA JUAN XXIII	21%
25	201-19	QUESADA ULLOA NURIA	CINDEA ESCAZU	27%
26	370-19	RAMIREZ MARIN JOAQUIN DE JESUS	COLEGIO NACIONAL VIRTUAL MARCO TULLIO SALAZAR	25%
27	035-19	ROMERO ZARATE KERLY FRANCELA	ESCUELA YANUARIO QUESADA	37%
28	489-19	SANDOVAL LEON JESUS MARIANO	LICEO DE ESCAZU	28%
29	302-19	SERRANO GUTIERREZ JOSE ADRIAN	LICEO DE ESCAZU	39%
30	170-19	SERRANO ZELEDON JOSEPH	ESCUELA BENJAMIN HERRERA ANGULO	33%
31	009-19	SILVA NARANJO DIANA	CTP ESCAZU	35%
32	122-19	TREJOS JIMENEZ JIMENA CAROLINA	ESCUELA REPUBLICA DE VENEZUELA	37%
33	357-19	VARELA JACKSON STEVENS ARIEL	ESCUELA BENJAMIN HERRERA ANGULO	27%
34	377-19	VAZQUEZ LACAYO GERMAN JOSE	ESCUELA REPUBLICA DE VENEZUELA	35%
35	460-19	VELASQUEZ ALFARO JASSER FELIPE	LICEO DE ESCAZU	35%
36	140-19	ZUÑIGA ARAGON TIHANNY NICOLE	ESCUELA REPUBLICA DE VENEZUELA	29%
37	301-19	ZUÑIGA BARRANTE STEVEN JOSUE	LICEO DE ESCAZU	43%
38	276-18	ZUÑIGA GRANADOS DANIEL	LICEO DE ESCAZU	26%

- 1
2 **TERCERO:** Se expone la lista de estudiantes que se encuentran aprobados/as, pero está en trámite de
3 visita domiciliar para corroborar información. Se autoriza a las Trabajadoras Sociales emitir su crite-
4 rio técnico para aprobar o denegar el subsidio posterior a la visita.

Cant	Be- cado	Nº EXP	Nombre estudiante	Centro Educativo	Pon- deración
------	-------------	--------	-------------------	------------------	------------------

1		371-19	CALDERON GUTIERREZ ANGEL FRANCISCO	ESCUELA JUAN XXIII	31%
2	2157	324-17	CECILIANO GARRO DEREK GABRIEL	ESCUELA JUAN XXIII	27%

1
2
3
4
5

CUARTO: Se exponen la lista de estudiantes que se encuentran aplazados/as, pero presentaron la debida justificación. Se autoriza aprobar el subsidio por este año.

Cant.	Be-cado	Nº Exp	Nombre	Centro Educativo	Pond	Motivo
1	2057	288-17	FRINE MESEN MATHIAS JESUS	ESCUELA JUAN XXIII	33%	Problemas de aprendizaje, adecuación significativa
2	2635	815-18	MIRANDA VANEGAS SANTIAGO	ESCUELA BEN-JAMÍN HERRERA ANGULO	23%	Autista, problema de aprendizaje
3	2479	371-18	MONTES PEREZ JALED ANAHI	ESCUELA REPÚBLICA DE VENEZUELA	27%	Problemas de aprendizaje.
4		249-19	MORALEZ LEDEZMA GERALD STIVEN	ESCUELA GUACHIPELIN	36%	Separación de los conyugues y depresión de la madre.
5		433-19	SANCHEZ CENTENO DEIVID ANDRES	ESCUELA JUAN XXIII	35%	Problemas de aprendizaje.
6	2293	628-18	SANCHEZ PADILLA ANTHONY GABRIEL	ESCUELA REPÚBLICA DE VENEZUELA	27%	Problemas de salud, reciente operación y problemas de aprendizaje

6
7
8
9
10

QUINTO: Se expone la lista de estudiantes a quienes se les denegó el subsidio por distintas situaciones: (Poseen beca de DAADIOS, Asociación de Bienestar Social, FONABE y/o condición migratoria irregular, entre otras).

Denegados Definitivos					
Cant	Nº BE-CADO	Nº EXP	PERSONA ESTUDIANTE	Centro Educativo	NOTA/CONSTANCIA DE MATRICULA

1		259-19	ABEA FALLAS DARIHUS SAITH	LICEO DE ESCAZU	Se deniega subsidio por visita domiciliaria, la hermana de la usuaria informa que trabaja en clínica pública, por lo que reporta falsedad de información
2	1707	521-16	AGUILAR VARGAS JOSUE VINICIO	LICEO DE ESCAZU	Se deniega subsidio por visita domiciliaria, la hermana de la usuaria informa que la familia del estudiante vive en Alajuelita y que la dirección reportada es de ella (hermana). Se deniega por falsedad de información
3		054-19	ALVAREZ CORDERO KENNEDAL MAURICIO	David Marín	Se deniega porque no tiene condición migratoria regular (ni pasaporte visado ni cédula residencia)
4		436-19	AMADOR SANDI NAZARETH	ESCUELA JUAN XXIII	Se deniega porque no tiene condición migratoria regular (ni pasaporte visado ni cédula residencia)
5		419-19	AREAS MORAN ENY TAN SAID	ESCUELA JUAN XXIII	Se deniega porque no tiene condición migratoria regular (ni pasaporte visado ni cédula residencia)
6	1675	418-16	AZOFEIFA LEON BRITHANY PAOLA	ESCUELA BENJAMIN HERRERA ANGULO	Se deniega subsidio por solicitud de 3 becas en un mismo núcleo familiar, se verifica información por visita el 14-2-19, se tramita formulario exp 08-19 por mayor ponderación
7		163-19	AZOFEIFA MONTERO MATEO	ESCUELA BENJAMIN HERRERA ANGULO	Se deniega subsidio por visita domiciliaria, una vecina informa que la familia del estudiante no vive en dirección aportada. Se indica que la señora vive con esposo e hijos. Se deniega por falsedad de información
8		321-19	BARQUERO VARGAS JULY TATIANA	CINDEA JUAN XXIII	Se deniega porque no tiene condición migratoria regular (ni pasaporte visado ni cédula residencia)
9		0062-19	BRENES PEREZ ROXANA SOFIA	ESCUELA DAVID MARIN HIDALGO	Se deniega porque no tiene condición migratoria regular (ni pasaporte visado ni cédula residencia)
10		123-19	BRICEÑO LITTLE JENNIFER ISABELLA	ESCUELA REPUBLICA DE VENEZUELA	Se deniega porque no tiene condición migratoria regular (ni pasaporte visado ni cédula residencia)
11		0015-19	CAMPOS AZOFEIFA ALISON JIMENA	ESCUELA JUAN XXIII	Se deniega porque no tiene condición migratoria regular (ni pasaporte visado ni cédula residencia)

12	2513	642-18	CAMPOS MENDOZA TAMARA PAMELA	ESCUELA JUAN XXIII	Se deniega subsidio porque tiene beca de FONABE
13		0022-19	CHAMARRO ROCHA SAMUEL ANTONIO	ESCUELA JUAN XXIII	Se deniega porque no tiene condición migratoria regular (ni pasaporte visado ni cédula residencia)
14	1773	642-16	CHAVARRIA VASQUEZ BRIANNA ANGELY	ESCUELA JUAN XXIII	Se deniega subsidio porque tiene beca de FONABE
15		453-19	CORDOBA GARCIA JAHISSY	LICEO LUIS DOBLE SEG-REDA	Se deniega porque no tiene condición migratoria regular (ni pasaporte visado ni cédula residencia)
16		319-19	COREA MARIN DANA LUCIA	ESCUELA JUAN XXIII	Se deniega porque no tiene condición migratoria regular (ni pasaporte visado ni cédula residencia)
17	1993	207-17	CORTEZ JIMENEZ DARRELL JESUS	ESCUELA DE GUACHI-PELIN	se deniega subsidio por solicitud de 2 becas en un mismo núcleo familiar, se tramita beca de primo exp 66-17 por mayor ponderación
18	2297	132-18	DELGADO SALAZAR JOHAN STUART	ESCUELA JUAN XXIII	Se deniega subsidio porque tiene beca de FONABE
19		267-19	FERNANDEZ VARGAS KEYLIN ARIANA	LICEO DE ESCAZU	Se deniega subsidio porque tiene beca de Fundación DAADIOS
20		284-19	FERRERIA MAZA DAYANA VERONICA	LICEO DE ESCAZU	Se deniega porque no tiene condición migratoria regular (ni pasaporte visado ni cédula residencia)
21		273-19	FLORES GARCIA LAURA ELIZABETH	LICEO DE ESCAZU	Se deniega porque no tiene condición migratoria regular (ni pasaporte visado ni cédula residencia)
22		493-19	FLORES GUILLEN GENESIS	ESCUELA JUAN XXIII	Se deniega subsidio porque posee beca de la Asociación de Bienestar Social de Escazú/Damas Voluntarias
23		438-19	FLORES ZUÑIGA JAVIER FRANCISCO	ESCUELA JUAN XXIII	Se deniega porque no tiene condición migratoria regular (ni pasaporte visado ni cédula residencia)
24	2384	337-18	FONSECA JIMENEZ IAN CALEB	ESCUELA JUAN XXIII	Se deniega subsidio por falsedad de información, obtenida por medio de visita el 19-2-19, se identifica que reside con el padre de los menores.

25		442-19	GARCIA GOMEZ KEYDITH GABRIELA	LICEO DE ESCAZU	Se deniega porque no tiene condición migratoria regular (ni pasaporte visado ni cédula residencia), no contesta, se revisó en expediente
26		001-19	GONZALES MARRUTO ALEJANDRO DAVID	ESCUELA EL CARMEN	Se deniega porque no tiene condición migratoria regular (ni pasaporte visado ni cédula residencia)
27	2423	332-18	GUILLEN FALLAS BRITANNY FABIOLA	ESCUELA JUAN XXIII	Se deniega subsidio porque posee beca de la Asociación de Bienestar Social de Escazú/Damas Voluntarias
28		311-19	HITAZ DELGADO BELKY KAMILA	ESCUELA JUAN XXIII	Se deniega porque no tiene condición migratoria regular (ni pasaporte visado ni cédula residencia)
29		103-19	JUAREZ ABAD MARIO JOSE	ESCUELA CORAZON DE JESUS	Se deniega porque no tiene condición migratoria regular (ni pasaporte visado ni cédula residencia)
30		0063-19	LAGUNA CRUZ DANA STEPHANIE	ESCUELA DAVID MARIN HIDALGO	Se deniega porque no tiene condición migratoria regular (ni pasaporte visado ni cédula residencia)
31		0060-19	LEON ESCOBAR JAXCINIO ALBERTO	ESCUELA DAVID MARIN HIDALGO	Se deniega porque no tiene condición migratoria regular (ni pasaporte visado ni cédula residencia)
32		393-19	LOBO CECILIANO JUAN SEBASTIAN	ESCUELA JUAN XXIII	Se deniega porque no tiene condición migratoria regular (ni pasaporte visado ni cédula residencia)
33		484-19	LOPEZ MENDOZA MELANY ALEJANDRA	COLEGIO YANUARIO QUESADA	Se deniega porque no tiene condición migratoria regular (ni pasaporte visado ni cédula residencia)
34		425-19	LOPEZ PINEDA NABI ZALATIEL	LICEO LUIS DOBLE SEGUNDA	Se deniega porque no tiene condición migratoria regular (ni pasaporte visado ni cédula residencia)
35	1475	132-14	LOPEZ TRULLAS ADRIANA	ESCUELA REPÚBLICA DE VENEZUELA	Se deniega subsidio porque tiene beca de FONABE
36	2505	395-18	MADRIGAL GUERRERO MARIA JOSE	ESCUELA JUAN XXIII	Se deniega subsidio porque tiene beca de FONABE
37		475-19	MEDINA CORDOBA WENDY	ESCUELA JUAN XXIII	Se deniega porque no tiene condición migratoria regular (ni pasaporte visado ni cédula residencia)
38		0066-19	MERCADO MAYORGA DANIELA ALEXANDRA	ESCUELA DAVID MARIN HIDALGO	Se deniega porque no tiene condición migratoria regular (ni pasaporte visado ni cédula residencia)

39		0057-19	MIRANDA URIBE DAYANNA	ESCUELA DAVID MARIN HIDALGO	Se deniega porque no tiene condición migratoria regular (ni pasaporte visado ni cédula residencia)
40	1575	272-15	MONTERO ROJAS JEREMY ALBERTO	LICEO DE ESCAZU	Se deniega subsidio porque posee beca de la Asociación de Bienestar Social de Escazú/Damas Voluntarias
41		313-19	MORA FERNANDEZ JAZMIN	Educ. Abierta Anonos	Dos becas en el mismo núcleo familiar, se aprobó beca de la sobrina Yoxiri Mora
42		0064-19	MUNGUIA GARCIA WILLIAM YAZIEL	ESCUELA DAVID MARIN HIDALGO	Se deniega porque no tiene condición migratoria regular (ni pasaporte visado ni cédula residencia)
43		141-19	OBANDO CANALES SHARIANA	ESCUELA REPUBLICA DE VENEZUELA	Se deniega subsidio porque mediante visita domiciliaria y testigos, se indica no conocer a la usuaria y según cédula de identidad reside en Alajuelita
44		358-19	PEREIRA RIVERA DIEGO ROLANDO	ESCUELA JUAN XXIII	Se deniega porque no tiene condición migratoria regular (ni pasaporte visado ni cédula residencia)
45		0084-19	PUERTO MENDOZA JOSHUA ANTONIO	ESCUELA BELLO HORIZONTE	Se deniega porque no tiene condición migratoria regular (ni pasaporte visado ni cédula residencia)
46		0017-19	QUESADA SANCHEZ JESSLY MABELL	ESCUELA JUAN XXIII	Se deniega porque no tiene condición migratoria regular (ni pasaporte visado ni cédula residencia)
47	2323	098-18	RAMIREZ LEON DYLAN ANDRES	ESCUELA BENJAMÍN HERRERA ANGULO	Se deniega subsidio por solicitud de 3 becas en un mismo núcleo familiar, se verifica información por visita el 14-2-19, se tramita formulario exp 08-19 por mayor ponderación
48	1547	224-15	ROBLES SANDI ASHLY SOFIA	ESCUELA JUAN XXIII	Se deniega subsidio porque tiene beca de FONABE
49		385-19	ROMERO MARTINEZ JONATHAN ALEJANDRO	ESCUELA REPUBLICA DE VENEZUELA	Se deniega porque no tiene condición migratoria regular (ni pasaporte visado ni cédula residencia)
50		322-19	RUIZ CORRALES ANGEL GABRIEL	ESCUELA JUAN XXIII	Se deniega porque no tiene condición migratoria regular (ni pasaporte visado ni cédula residencia)
51		0018-19	SANCHEZ DELGADO SEBASTIAN	ESCUELA JUAN XXIII	Se deniega porque no tiene condición migratoria regular (ni pasaporte visado ni cédula residencia)

52		413-19	SANDI MENESES FIORELA LUCIA	ESCUELA JUAN XXIII	Se deniega porque no tiene condición migratoria regular (ni pasaporte visado ni cédula residencia)
53		0065-19	SOLIS DELGADO LUIS ANDREY	ESCUELA DAVID MARIN HIDALGO	Se deniega porque no tiene condición migratoria regular (ni pasaporte visado ni cédula residencia)
54		391-19	SOLIS MORA IAN PHILIPPE	ESCUELA JUAN XXIII	Se deniega porque no tiene condición migratoria regular (ni pasaporte visado ni cédula residencia)
55	1522	85-15	TAPIA ABARCA NAHOMY KERE	ESCUELA JUAN XXIII	Se deniega subsidio porque tiene beca de Fundación DAADIOS
56	2051	195-17	TORRES SANDI ISAAC DAVID	ESCUELA EL CARMEN	Se deniega subsidio porque el estudiante tiene beca de FONABE y no posee discapacidad
57		058-19	UREÑA MONTOYA SANTIAGO ALONSO	ESCUELA DAVID MARIN HIDALGO	Se deniega porque no tiene condición migratoria regular (ni pasaporte visado ni cédula residencia)
58	1790	809-16	UREÑA SALAZAR ALLISON NICOLE	LICEO DE ESCAZU	Se deniega subsidio porque posee beca de la Asociación de Bienestar Social de Escazú/Damas Voluntarias
59	2270	671-17	VELASQUEZ BRENES SEBASTIAN	ESCUELA JUAN XXIII	Se deniega subsidio porque tiene beca de FONABE
60		014-19	VILLAREAL ARELLANO NOAH CARELEN	ESCUELA JUAN XXIII	Se deniega porque no tiene condición migratoria regular (ni pasaporte visado ni cédula residencia)
61	1692	920-16	ZUÑIGA CHACON SANTIAGO	ESCUELA BELLO HORIZONTE	se fue a vivir a Cartago, según llamada telefónica de madre el 4-2-18

1
2 **SEXTO:** Se expone la lista de estudiantes a quienes se les denegó subsidio porque, según estudio socio
3 económico, no presentan una condición de pobreza o vulnerabilidad.
4
5

DENEGADOS NUEVOS

Cant	Nº EXP	PERSONA ESTUDIANTE	CENTRO EDUCATIVO	PONDERACIÓN
1	157-19	ALVARADO SANCHEZ SEBASTIAN	ESCUELA BENJAMIN HERRERA ANGULO	14%
2	501-19	ARAYA PAO ZOE MICHELLE	ESCUELA REPUBLICA DE VENEZUELA	15%
3	390-19	CARBALLO PINEDA MAURICIO ALEJANDRO	ESCUELA REPUBLICA DE VENEZUELA	15%

4	278-19	CORDERO CHACON CHRISTOPHER	ESCUELA JUAN XXIII	16%
5	415-19	DELGADO MARIN ANDRES	ESCUELA JUAN XXIII	18%
6	161-19	JIMENEZ DELGADO MELANIE	ESCUELA BENJAMIN HERRERA ANGULO	15%
7	291-19	LARA GOMEZ LUKA	ESCUELA JUAN XXIII	14%
8	470-19	MOLINA CALVO MARIA JOSE	LICEO DE ESCAZU	14%
9	308-19	PEREZ ZELEDON CRISTOPHER	LICEO DE ESCAZU	8%
10	0081-19	PORRAS SOLIS MARIEL	ESCUELA BELLO HORIZONTE	13%
11	458-19	RIVERA PASTRANA MATIAS DAVID	ESCUELA REPUBLICA DE VENEZUELA	17%
12	303-19	SEGURA PALACIOS MONSERAT	ESCUELA BENJAMIN HERRERA ANGULO	15%
13	113-19	TREJOS HERRERA ALEJANDRO DAVID	ESCUELA REPUBLICA DE VENEZUELA	14%
14	407-19	VADO CAMPOS JASSON JUAN		18%
15	362-19	ZUÑIGA LEON SANTIAGO PAUL	ESCUELA REPUBLICA DE VENEZUELA	13%

DENEGADOS RENOVACIÓN

Ca nt	N° BE- CADO	N° EXP	PERSONA ESTUDIANTE	CENTRO EDUCATIVO	PON- DER ACIÓ N
1	1438	525-14	AGUILAR MARIN ALISSON DARIANA	ESCUELA DE GUACHI- PELÍN	14%
2	1923	748-16	ALZATE ALVAREZ NAOMY	ESCUELA BENJAMÍN HER- RERA ANGULO	9%
3	2389	354-18	ARIAS SOLIS MINOR IRAN	CINDEA JUAN XXIII	17%
4	2444	417-18	BERMUDEZ MARTINEZ IRVIN JOSUE	ESCUELA PBRO YANUARIO QUESADA	18%
5	2191	548-17	BLANCO PIEDRA MONTSER- RAT	ESCUELA REPÚBLICA DE VENEZUELA	15%
6	2233	465-17	BRENES PACHECO ANGELICA	ESCUELA BENJAMÍN HER- RERA ANGULO	16%
7	1719	912-16	CALDERON TRIGOS GERARDO ENRIQUE	COLEGIO TECNICO PRO- FESIONAL DE ESCAZU	17%
8	2143	004-17	CARBALLO DELGADO SARAH LUCIA	ESCUELA JUAN XXIII	9%
9	2662	746-18	CASTILLO CORDERO ISA- BELLA	ESCUELA PBRO YANUARIO QUESADA	7%
10	2621	596-18	CASTILLO RODRIGUEZ FABI- ANA ISABELLA	ESCUELA REPÚBLICA DE VENEZUELA	9%
11	1747	624-16	CECILIANO CORRALES TIFANNY SOFIA	ESCUELA EL CARMEN	17%
12	1445	029-14	CECILIANO DELGADO ANGEL JESUS	ESCUELA REPÚBLICA DE VENEZUELA	11%
13	2253	75-17	CECILIANO SOLIS MILEY FA- BIANA	ESCUELA BENJAMÍN HER- RERA ANGULO	8%
14	2591	688-18	CISNEROS HERRERA DAN- IELA	ESCUELA BENJAMÍN HER- RERA ANGULO	16%
15	1850	459-16	CORRALES ELIZONDO VALE- RIA	ESCUELA BELLO HORI- ZONTE	16%
16	2566	712-18	CRUZ MARTINEZ CAMILA	LICEO DE ESCAZÚ	16%
17	2110	22-17	DIAZ JACOBO DANIELA	LICEO DE ESCAZÚ	12%
18	2515	240-18	FERNANDEZ MARIN ELIZA- BETH	CINDEA ESCAZU	15%
19	1572	177-15	FERNANDEZ SANDI MOISES	LICEO DE ESCAZÚ	13%
20	2245	410-17	GODINEZ AZOFEIFA GENESIS DINORAH	ESCUELA REPÚBLICA DE VENEZUELA	18%
21	1906	407-16	GOMEZ BRIONES CHRISTIAN EMANUEL	ESCUELA BENJAMÍN HER- RERA ANGULO	10%
22	2104	191-17	GOMEZ PERLAZA MONSER- RAT	LICEO DE ESCAZU	18%
23	1666	417-16	GUTIERREZ SANDI MELANIE ANDREA	ESCUELA BENJAMÍN HER- RERA ANGULO	15%
24	2463	547-18	GUZMAN CENTENO JEREMY	ESCUELA BENJAMÍN HER- RERA ANGULO	12%

25	2246	370-17	HIDALGO MARIN ERICK ALBERTO	ESCUELA REPUBLICA DE VENEZUELA	14%
26	1944	416-17	JIMENEZ MARIN MARIANA	ESCUELA JUAN XXIII	6%
27	2023	253-17	JIMENEZ MOYA NICOLE	COLEGIO PBRO YANUARIO QUESADA	18%
28	2603	733-18	JONES OROCU ANFORNY	ESCUELA BELLO HORIZONTE	15%
29	2538	732-18	LARA FERNANDEZ THOMAS ANDRES	ESCUELA BENJAMÍN HERRERA ANGULO	13%
30	2570	570-18	LEON LARA EHYTAN	ESCUELA BENJAMÍN HERRERA ANGULO	17%
31	1049	152-11	MALTEZ MENDOZA HILLARY MANDY	COLEGIO TÉCNICO PROFESIONAL DE ESCAZÚ	17%
32	2462	020-18	MARIN TORRES JULIANA MARCELA	COLEGIO TECNICO PROFESIONAL DE ESCAZU	13%
33	2674	148-18	MAYORGA MENA AARON	ESCUELA REPÚBLICA DE VENEZUELA	13%
34	2155	341-17	MENDOZA MIRANDA AARON JOSUE	ESCUELA JUAN XXIII	11%
35	2347	078-18	MONGE SEGURA REBECA ESTEFANIA	ESCUELA BENJAMÍN HERRERA ANGULO	17%
36	2154	160-17	MONTERO CORRALES WARDY JOSE	ESCUELA JUAN XXIII	17%
37	1286	116-13	MONTERO SIRIAS FIORELLA	LICEO DE ESCAZÚ	16%
38	1311	111-13	MORALES OROZCO ANGELI YULIANE	ESCUELA CORAZÓN DE JESÚS	16%
39	2471	479-18	MOYA ZAMORA BRANDON RICARDO	ESCUELA BENJAMÍN HERRERA ANGULO	9%
40	1144	369-11	PEREZ CHAVES KIANNY MICHELLE	CENTRO EDUC. PBRO YANUARIO QUESADA	13%
41	2242	634-17	PINEDA HIDALGO OSCAR DANILO	COLEGIO DE SANTA ANA	15%
42	2532	187-18	PINELL CAMPOS ISDAY ARAKSAY	ESCUELA BENJAMÍN HERRERA ANGULO	8%
43	2062	147-17	PORRAS AGUILAR DANNA CAMILA	ESCUELA EL CARMEN	18%
44	1689	814-16	PORRAS MOYA RONALD JOSUE	ESCUELA BENJAMÍN HERRERA ANGULO	10%
45	1830	755-16	QUIROS HERRERA GABRIEL	LICEO DE COSTA RICA	13%

46	2075	336-17	SANDI ANGULO RANDALL LEONARDO	CINDEA	15%
47	2345	145-18	SANDI CALDERON AMANDA SOFIA	ESCUELA JUAN XXIII	13%
48	1401	080-14	TORRENTES SABORIO DIANA SOFIA	LICEO DE ESCAZÚ	15%
49	2504	136-18	UMAÑA LEON DANNY FRANCISCO	CENTRO EDUC. PBRO YANUARIO QUESADA	18%

1
2
3

SÉPTIMO: Se expone la lista de los formularios nulos.

Cant	Nº BE-CADO	Nº EXP	PERSONA ESTUDIANTE	OBSERVACIONES
1	2506	291-18	ABARCA AGUILAR ASHLEY MICHELLE	Se realiza visita, no se encuentra en el sitio (se sospecha que reside en Alajuelita), se conversa con vecinos que indican que en el inmueble y no vive ni conocen a la encargada de la menor. Se procede a recomendar la no asignación de la beca.
2		342-19	ACEVEDO CASTILLO GARI JOSUE	Se anula porque lo devolvió madre del estudiante
3		197-19	ARAUZ CERDAS NAOMY NATASHA	Se anula porque la estudiante va para kinder
4	2111	041-17	BADILLA VEGA VANESSA RAQUEL	Se anula porque se presentan dos formularios, 335-15 Liceo de Escazu Shirley María Vega Arce tiene beca
5	2346	465-18	BOES MOJICA DANNA PAOLA	Se anula formulario R 377 2019, porque se presentan dos formularios para el mismo núcleo familiar.
6	2457	074-18	CALDERON OROZCO ENRIQUE DE JESUS	Se le retira beca, porque había dos becas en un mismo núcleo familiar, su primo Zaid Gabriel Siles Orozco N. 344
7		340-19	CORRALES MENESES ALLISON POLET	No se va a tramitar porque vive con primo que tiene beca (Joshua Fallas Castro del Liceo de Escazu)
8		462-19	CORTES HIDALGO KENDALL	No se hace estudio, porque se presentan dos solicitudes al mismo núcleo familiar, se le va a hacer valoración a Keylin
9		R (N) 677-19	DELGADO CASTILLA JOSE LUIS	Se anula porque es formulario 2018
10		451-19	DONAIRE SARA ABIGAIL	Se anula porque no presenta documentos completos, se le dio tiempo límite y no vino

11		156-19	FLORES ARAYA MEILYN	Se le tramitó beca a la hermana 468-16 Liceo de Escazú
12	1441	235-14	GUZMAN ANCHIA ASHLEY DALAY	Se le retira beca porque no presenta documentos a tiempo, se le da tiempo límite por llamada telefónica y no se presentó
13	2334	152-18	LEON ALVAREZ IVAN ALBERTO	Se anula porque se le dio una fecha límite para cambiar documentos por tema de que la tía se detalla como encargada y no se permite, el padre nunca vino
14		644-19	LOAIZA SOLIS ANIELKA FABIANA	Se anula porque la madre tiene beca 0037-18
15	1213	415-12	MONGE AGUILAR BRAULIO	Se le retira beca, porque había dos becas en un mismo núcleo familiar, su tío Carlos Aguilar Corrales tiene beca, se le explica a la madre del menor que se le va a retirar subsidio.
16	2354	494-18	MUÑOZ GONZALEZ DERECK ANTONIO	8/10 Se desactiva porque el jueves 4/10 al entregar formulario beca 2019, detalla que el lugar de residencia es la Carpio.
17		0003-19	NUÑEZ CASTILLO DILAN GERARDO	Se anula porque la hermana presenta formulario
18		274-19	PALMA ROMERO DAYSI PAOLA	Se anula porque presenta copia de formulario, el original corresponde a sobrina
19		508-19	PAVESI VIQUEZ ALESSANDRO	Según oficio GCO-109-19, se detalla que hace abandono de documentos por incumplimiento de requisitos, desde el miércoles 13 de feb se le llama y no contesta, retira formulario el 14 de feb, lo viene a entregar el 15 de feb, sin embargo, al no cumplir con requisito se molesta y abandona documentos
20		218-19	QUIROS JIMENEZ ALONSO JOSEPT	No se hace estudio, porque se le va a tramitar beca a la hermana.
21		480-19	REYES RODRIGUEZ MICHAEL	Se anula porque presenta dos formularios para núcleo familiar
22	2440	099-18	SAENZ VELASQUEZ GERALD JOSUE	Se fue a vivir a Alajuelita 17-1-19
23	1811	695-16	TRULLAS ROJAS NICOLE	Se le retira beca porque no presenta documentos a tiempo, se le da tiempo límite por llamada telefónica y no se presentó
24		158-19	UMAÑA RAMIREZ ISAAC FABIAN	No se indica motivo por el cual se anula

25	1574	198-15	VEGA GONZALEZ ROLLER EDUARDO	Se anula porque sobrino Sebastián Rodríguez tiene beca
26		0052-19	ZAMORA DIAZ MARVIN JOSUE	Se anula y lo firma Amalia León el 28-9-18
27		R 750		Se anula porque es devuelto por la señora Ana María Hernández Guevara, Escuela Benjamín Herrera
28		767-19		Formulario anulado
29		214-19		Formulario anulado

1
2
3
4
5
6
7
8
9
10
11
12
13
14
15
16
17
18
19
20
21
22
23
24
25
26
27
28
29
30
31
32

OCTAVO: Notifíquese este acuerdo al señor Alcalde Municipal en su despacho para lo de su cargo”.
DECLARADO DEFINITIVAMENTE APROBADO.

Inciso 2. Informe de la Comisión de Asuntos Jurídicos número C-AJ-006-19.

Al ser las quince horas con treinta minutos del día miércoles 20 de febrero 2019, se da inicio a la sesión de esta Comisión, con la asistencia de los siguientes miembros: La regidora **DIANA GUZMÁN CALZADA** en su condición de Coordinadora de esta Comisión, el regidor **MIGUEL HIDALGO ROMERO** en su condición de Secretario de esta Comisión y la regidora **CARMEN FERNÁNDEZ ARAYA** Integrante de esta Comisión. Se cuenta con la presencia del Lic. Mario Contreras Montes de Oca, Asesor Legal del Concejo Municipal.

Se procedió a conocer los siguientes asuntos:

1- Solicitud de **Licencia Ocasional** para expendio de bebidas con contenido alcohólico”, para ser utilizada en actividad ocasional llamada “**Taste Festival Gastronómico Hotel Intercontinental**”.

2- Solicitud de **Licencia Ocasional** para expendio de bebidas con contenido alcohólico”, para ser utilizada en actividad ocasional denominada “**Mercedes Benz Fashion Week San José 2019**”.

3- Solicitud de **Licencia Ocasional** para expendio de bebidas con contenido alcohólico”, para ser utilizada en actividad ocasional denominada “**Go-Bingo**”.

PUNTO PRIMERO: Se conoce Solicitud de Licencia Ocasional para expendio de bebidas con contenido alcohólico”, para ser utilizada en actividad ocasional llamada “Taste Festival Gastronómico Hotel Intercontinental”.

A.- ANTECEDENTES:

1- Que la Solicitud en conocimiento fue recibida en la Secretaría Municipal el 13 de febrero 2019 e ingresada en la correspondencia del Concejo Municipal en Sesión Ordinaria 147, Acta 172 del 18 de febrero 2019 con el número de oficio de trámite 62-19-E.

- 1 2- Que dicha nota de solicitud está suscrita por el señor Javier Bolaños Rodríguez con cédula de identidad
2 número 1-1063-0830 quien actúa en su condición de apoderado generalísimo de la sociedad “Life Produc-
3 tions Sociedad Anónima” con cédula jurídica número 3-101-571279.
4 3- Que la Licencia Ocasional para Expendio de Bebidas con Contenido Alcohólico solicitada es para la
5 realización del evento ferial denominado “Taste Festival Gastronómico Hotel Intercontinental”, el cual
6 contará con oferta culinaria de *Food Trucks*, restaurantes independientes, chefs reconocidos y oferta de
7 licores por parte de mixólogos de diferentes marcas y bares reconocidos; además de actividades culturales
8 (conciertos) y stands de artesanías y de diseñadores de moda nacionales.
9 4- Que el citado evento está programado para realizarse los días sábado 16 y domingo 17 de marzo 2019
10 en el parqueo externo del Hotel Intercontinental, con horario el día sábado 16 desde las 11:30 horas hasta
11 las 22 horas, y el domingo 17 desde las 11:30 horas hasta las 19 horas.
12

13 B.- CONSIDERACIONES:

- 14 1- Que el artículo 7 de la Ley de Regulación y Comercialización de Bebidas con Contenido Alcohólico
15 establece en cuanto a las “Licencias temporales” lo siguiente:

16 *“La municipalidad, previo acuerdo del concejo municipal, podrá otorgar licencias temporales para la*
17 *comercialización de bebidas con contenido alcohólico los días en que se realicen fiestas cívicas,*
18 *populares, patronales, turnos, ferias y afines. El pago de derechos por las licencias temporales será*
19 *reglamentado por cada municipalidad.*

20 *Los puestos que se instalen deben estar ubicados únicamente en el área demarcada para celebrar los*
21 *festejos por la municipalidad respectiva.*

22 *Las licencias temporales no se otorgarán, en ningún caso, para la comercialización de bebidas con*
23 *contenido alcohólico dentro de los centros educativos, instalaciones donde se realicen actividades*
24 *religiosas que cuenten con el permiso de funcionamiento correspondiente, centros infantiles de*
25 *nutrición ni en los centros deportivos, estadios, gimnasios y en los lugares donde se desarrollen*
26 *actividades deportivas, mientras se efectúa el espectáculo deportivo.”*

- 27 2- Que el “Reglamento para la Regulación y Comercialización de Bebidas con Contenido Alcohólico en
28 el Cantón de Escazú” establece:

29 *“Artículo 5. — La Municipalidad podrá otorgar, según la actividad del negocio, licencias*
30 *permanentes, licencias temporales y licencias para actividades ocasionales de conformidad con los*
31 *siguientes criterios, mismos a que deberán someterse las licencias para actividades comerciales:*

32 (...)

33 *c) Licencias para actividades ocasionales: son otorgadas por la Municipalidad para el ejercicio de*
34 *actividades de carácter ocasional, tales como fiestas cívicas y patronales, turnos, ferias, en épocas*
35 *navideñas o afines. Se podrán otorgar hasta por un plazo máximo de quince días y podrán ser*
36 *revocadas cuando la explotación de la actividad autorizada sea variada, o cuando con la misma*
37 *implique una violación a la ley y/o el orden público.*

38 **Artículo 27.-** *El Concejo Municipal podrá autorizar mediante acuerdo firme, el permiso*
39 *correspondiente, determinando el plazo de la actividad, para la comercialización de bebidas con*
40 *contenido alcohólico en fiestas cívicas, populares, patronales, turnos, ferias y otras afines. Para ello,*
41 **previamente la persona solicitante deberá haber cumplido con los requisitos para obtener la licencia**
42 **de actividades ocasionales y señalar el área que se destinará para la realización del evento.**

43 **La cantidad de licencias solicitadas y aprobadas deberán cancelarse antes del inicio de la actividad**

1 *en las cajas recaudadoras de la municipalidad y corresponderá a una licencia por cada puesto, no*
2 *permitiéndose la instalación de más puestos de los aprobados.*

3 *Los puestos aprobados deberán ubicarse en el área demarcada para la celebración de los festejos.”*

4 **Artículo 32.-** *Quien desee obtener una licencia ocasional deberá presentar:*

5 (...)

6 *6. Autorización del dueño de la propiedad en la que se desarrollará la actividad. En caso de*
7 *desarrollarse en espacio público, el Concejo Municipal deberá autorizar mediante acuerdo la*
8 *realización y ubicación del evento.*

9 *7. Indicar el número de acuerdo del Concejo Municipal que autorizó la instalación de la o las*
10 *licencias temporales para la comercialización de bebidas con contenido alcohólico en los términos*
11 *del artículo 7 de la Ley N° 9047.*

12 (...)

13 (El **resaltado** se adicionó).

14 **3-** Que el “Reglamento de Licencias Municipales para las actividades económicas que se desarrollen con
15 fines lucrativos y no lucrativos en el Cantón de Escazú” establece:

16 **Artículo 14.**—*La Municipalidad podrá otorgar según la actividad, licencias permanentes, licencias*
17 *temporales y licencias para actividades ocasionales de conformidad con los siguientes criterios,*
18 *mismos a los que deberán someterse las licencias para comercialización de bebidas con contenido*
19 *alcohólico:*

20 (...)

21 *c) Licencias para actividades ocasionales: son otorgadas por la Municipalidad para el ejercicio*
22 *de actividades de carácter ocasional, tales como fiestas cívicas y patronales, turnos, ferias, en*
23 *épocas navideñas o afines. Se podrán otorgar hasta por un mes y podrán ser revocadas cuando la*
24 *explotación de la actividad autorizada sea variada o cuando la misma implique una violación a la*
25 *ley y/o el orden público.*

27 **C- RECOMENDACIÓN:**

28 Luego de estudiada la nota de solicitud suscrita por el señor Javier Bolaños Rodríguez con cédula de
29 identidad número 1-1063-0830 actuando en su condición de apoderado generalísimo de la sociedad “Life
30 Productions Sociedad Anónima” con cédula jurídica número 3-101-571279. Mediante la que solicita
31 Licencia Ocasional para Expendio de Bebidas con Contenido Alcohólico, para la realización del evento
32 denominado “Taste Festival Gastronómico Hotel Intercontinental”, que consistirá en la oferta culinaria de
33 *Food Trucks*, restaurantes independientes, chefs reconocidos y oferta de licores por parte de mixólogos de
34 diferentes marcas y bares reconocidos; además de actividades culturales (conciertos) y stands de artesanías
35 y de diseñadores de moda nacionales; a realizarse los días sábado 16 y domingo 17 de marzo 2019 en el
36 parqueo externo del Hotel Intercontinental, con horario el día sábado 16 desde las 11:30 horas hasta las 22
37 horas, y el domingo 17 desde las 11:30 horas hasta las 19 horas.

38 Y en razón de no contarse con documento idóneo por parte del Proceso de Licencias Municipales que
39 acredite el cumplimiento los requisitos exigidos para estos casos por el artículo 7 de la “Ley de Regulación
40 y Comercialización de Bebidas con Contenido Alcohólico” N° 9047; 5, 27, 28, 29 y 32 del “Reglamento
41 para la Regulación y Comercialización de Bebidas con Contenido Alcohólico en el Cantón de Escazú”,
42 publicado en La Gaceta N° 18 del 25 de enero del 2013; esta Comisión de Asuntos Jurídicos recomienda
43 que se conceda dicha licencia condicionada a la previa verificación por parte del Proceso de Licencias

1 Municipales del cumplimiento de los requisitos exigidos para estos casos, por lo que se sugiere la adopción
2 del siguiente acuerdo:

3

4 **“SE ACUERDA:** Con fundamento en las disposiciones de los artículos 11 y 169 de la Constitución Política;
5 11, 145 y 159 de la Ley General de la Administración Pública; 2, 3, 4 y 88 del Código Municipal; 7 de la
6 Ley de Regulación y Comercialización de Bebidas con Contenido Alcohólico N° 9047; 5, 27, 28, 29 y 32
7 del Reglamento para la Regulación y Comercialización de Bebidas con Contenido Alcohólico en el Cantón
8 de Escazú, publicado en La Gaceta N° 18 del 25 de enero del 2013; inciso c) del artículo 14 del Reglamento
9 de Licencias Municipales para las actividades económicas que se desarrollen con fines lucrativos y no lu-
10 crativos en el Cantón de Escazú; y siguiendo la recomendación contenida en el Dictamen C-AJ-06-19 de la
11 Comisión de Asuntos Jurídicos la cual este Concejo hace suya y la toma como fundamento para motivar este
12 acuerdo se dispone: **PRIMERO:** OTORGAR previa verificación por parte del Proceso de Licencias Muni-
13 cipales del cumplimiento de los requisitos exigidos para estos casos, “LICENCIA OCASIONAL PARA
14 EXPENDIO DE BEBIDAS CON CONTENIDO ALCOHÓLICO”, promovida por el señor Javier Bolaños
15 Rodríguez en su condición de apoderado generalísimo de la sociedad Life Productions Sociedad Anónima
16 con cédula jurídica número 3-101-571279, para ser utilizada “únicamente” en el marco de la actividad ferial
17 nombrada “TASTE FESTIVAL GASTRONÓMICO HOTEL INTERCONTINENTAL” a realizarse los días
18 sábado 16 y domingo 17 de marzo 2019 en el parqueo externo del Hotel Intercontinental, con horario el día
19 sábado 16 desde las 11:30 horas hasta las 22 horas, y el domingo 17 desde las 11:30 horas hasta las 19
20 horas. **SEGUNDO:** SE PREVIENE al solicitante, de conformidad con lo establecido en el artículo 27 del
21 Reglamento para la Regulación y Comercialización de Bebidas con Contenido Alcohólico en el Cantón de
22 Escazú, en cuanto a que: “... *deberá haber cumplido con los requisitos para obtener la licencia de activi-*
23 *dades ocasionales y señalar el área que se destinará para la realización del evento. La cantidad de licen-*
24 *cias solicitadas y aprobadas deberán cancelarse antes del inicio de la actividad en las cajas recaudadoras*
25 *de la municipalidad y corresponderá a una licencia por cada puesto...*”; lo cual se erige como requisito de
26 eficacia del presente otorgamiento de Licencia Ocasional para expendio de bebidas con contenido alcohó-
27 lico. Notifíquese este acuerdo al solicitante. Igualmente notifíquese este acuerdo al señor Alcalde en su
28 despacho, para lo de su cargo.”

29

30 Se somete a votación la moción presentada. Se aprueba por unanimidad.

31

32 Se somete a votación declarar definitivamente aprobado el acuerdo adoptado. Se aprueba por unanimidad.

33

34 **ACUERDO AC-036-19 “SE ACUERDA:** Con fundamento en las disposiciones de los artículos 11 y
35 169 de la Constitución Política; 11, 145 y 159 de la Ley General de la Administración Pública; 2, 3, 4
36 y 88 del Código Municipal; 7 de la Ley de Regulación y Comercialización de Bebidas con Contenido
37 Alcohólico N° 9047; 5, 27, 28, 29 y 32 del Reglamento para la Regulación y Comercialización de
38 Bebidas con Contenido Alcohólico en el Cantón de Escazú, publicado en La Gaceta N° 18 del 25 de
39 enero del 2013; inciso c) del artículo 14 del Reglamento de Licencias Municipales para las actividades
40 económicas que se desarrollen con fines lucrativos y no lucrativos en el Cantón de Escazú; y siguiendo
41 la recomendación contenida en el Dictamen C-AJ-06-19 de la Comisión de Asuntos Jurídicos la cual este
42 Concejo hace suya y la toma como fundamento para motivar este acuerdo se dispone: **PRIMERO:**
43 **OTORGAR** previa verificación por parte del Proceso de Licencias Municipales del cumplimiento de

1 los requisitos exigidos para estos casos, “LICENCIA OCASIONAL PARA EXPENDIO DE BEBIDAS
2 CON CONTENIDO ALCOHÓLICO”, promovida por el señor Javier Bolaños Rodríguez en su
3 condición de apoderado generalísimo de la sociedad Life Productions Sociedad Anónima con cédula
4 jurídica número 3-101-571279, para ser utilizada “únicamente” en el marco de la actividad ferial
5 nombrada “TASTE FESTIVAL GASTRONÓMICO HOTEL INTERCONTINENTAL” a realizarse
6 los días sábado 16 y domingo 17 de marzo 2019 en el parqueo externo del Hotel Intercontinental, con
7 horario el día sábado 16 desde las 11:30 horas hasta las 22 horas, y el domingo 17 desde las 11:30
8 horas hasta las 19 horas. **SEGUNDO:** SE PREVIENE al solicitante, de conformidad con lo
9 establecido en el artículo 27 del Reglamento para la Regulación y Comercialización de Bebidas con
10 Contenido Alcohólico en el Cantón de Escazú, en cuanto a que: “... *deberá haber cumplido con los*
11 *requisitos para obtener la licencia de actividades ocasionales y señalar el área que se destinará para la*
12 *realización del evento. La cantidad de licencias solicitadas y aprobadas deberán cancelarse antes del*
13 *inicio de la actividad en las cajas recaudadoras de la municipalidad y corresponderá a una licencia por*
14 *cada puesto...*”; lo cual se erige como requisito de eficacia del presente otorgamiento de Licencia
15 Ocasional para expendio de bebidas con contenido alcohólico. Notifíquese este acuerdo al solicitante.
16 Igualmente notifíquese este acuerdo al señor Alcalde en su despacho, para lo de su cargo.”
17 **DECLARADO DEFINITIVAMENTE APROBADO.**

18
19 **PUNTO SEGUNDO:** Se conoce Solicitud de Licencia Ocasional para expendio de bebidas con contenido
20 alcohólico”, para ser utilizada en actividad ocasional denominada “Mercedes Benz Fashion Week San José
21 2019”.

22
23 **A.- ANTECEDENTES:**

24 1- Que la Solicitud en conocimiento fue recibida en la Secretaría Municipal el 13 de febrero 2019 e ingre-
25 sada en la correspondencia del Concejo Municipal en Sesión Ordinaria 147, Acta 172 del 18 de febrero
26 2019 con el número de oficio de trámite 63-19-E.

27 2- Que dicha solicitud está suscrita por el señor Javier Bolaños Rodríguez de cédula de identidad 1-1063-
28 0830, quien actúa en su condición de apoderado de Fashion Week San José S.A., de cédula jurídica 3-101-
29 676039, para solicitar Licencia Ocasional para Expendio de Bebidas con Contenido Alcohólico, para la
30 actividad ocasional denominada “Mercedes Benz Fashion Week San José 2019”, a realizarse los días 15,
31 16, 17 y 18 de mayo 2019 en el Hotel Intercontinental, con horario desde las 16 horas hasta las 02 horas
32 del día siguiente; dicha actividad consistirá en un evento multimarca de entretenimiento que provee activi-
33 dades y oportunidades para marcas de moda, diseñadores locales, diseñadores internacionales y patrocina-
34 dores para verse cara a cara con los principales exponentes de la moda del país, consumidores, prensa y
35 talentos del medio artístico, así como las siguientes actividades:

36 - Desfile de modas tanto de marcas comerciales importantes como de los diseñadores internacionales y
37 diseñadores costarricenses mas destacados del momento. Los desfiles se llevan a cabo durante los 4 días
38 en horario de 8:00 pm a 10:00 pm.

39 - Conferencias de prensa durante todas las pasarelas, involucrando a los medios más importantes del
40 país.

41 - Fiestas temáticas después de cada pasarela.

42 - Mini Forest Pop Up Store con activaciones de los patrocinadores y marcas involucradas.

1 - Pop Up Market donde los diseñadores nacionales exponen sus diseños y los ponen a la venta al público
2 en general.
3

4 **B.- CONSIDERANDO:**

5 1- Que el artículo 7 de la Ley de Regulación y Comercialización de Bebidas con Contenido Alcohólico
6 establece en cuanto a las “Licencias temporales” lo siguiente:

7 *“La municipalidad, previo acuerdo del concejo municipal, podrá otorgar licencias temporales para la*
8 *comercialización de bebidas con contenido alcohólico los días en que se realicen fiestas cívicas,*
9 *populares, patronales, turnos, ferias y afines. El pago de derechos por las licencias temporales será*
10 *reglamentado por cada municipalidad.*

11 *Los puestos que se instalen deben estar ubicados únicamente en el área demarcada para celebrar los*
12 *festejos por la municipalidad respectiva.*

13 *Las licencias temporales no se otorgarán, en ningún caso, para la comercialización de bebidas con*
14 *contenido alcohólico dentro de los centros educativos, instalaciones donde se realicen actividades*
15 *religiosas que cuenten con el permiso de funcionamiento correspondiente, centros infantiles de*
16 *nutrición ni en los centros deportivos, estadios, gimnasios y en los lugares donde se desarrollen*
17 *actividades deportivas, mientras se efectúa el espectáculo deportivo.”*

18 2- Que el “Reglamento para la Regulación y Comercialización de Bebidas con Contenido Alcohólico en
19 el Cantón de Escazú” establece:

20 *“Artículo 5. — La Municipalidad podrá otorgar, según la actividad del negocio, licencias*
21 *permanentes, licencias temporales y licencias para actividades ocasionales de conformidad con los*
22 *siguientes criterios, mismos a que deberán someterse las licencias para actividades comerciales:*

23 (...)

24 *c) Licencias para actividades ocasionales: son otorgadas por la Municipalidad para el ejercicio de*
25 *actividades de carácter ocasional, tales como fiestas cívicas y patronales, turnos, ferias, en épocas*
26 *navideñas o afines. Se podrán otorgar hasta por un plazo máximo de quince días y podrán ser*
27 *revocadas cuando la explotación de la actividad autorizada sea variada, o cuando con la misma*
28 *implique una violación a la ley y/o el orden público.*

29 **Artículo 27.-** *El Concejo Municipal podrá autorizar mediante acuerdo firme, el permiso*
30 *correspondiente, determinando el plazo de la actividad, para la comercialización de bebidas con*
31 *contenido alcohólico en fiestas cívicas, populares, patronales, turnos, ferias y otras afines. **Para ello,***
32 *previamente la persona solicitante deberá haber cumplido con los requisitos para obtener la licencia*
33 *de actividades ocasionales y señalar el área que se destinará para la realización del evento.*

34 *La cantidad de licencias solicitadas y aprobadas deberán cancelarse antes del inicio de la actividad*
35 *en las cajas recaudadoras de la municipalidad y corresponderá a una licencia por cada puesto, no*
36 *permitiéndose la instalación de más puestos de los aprobados.*

37 *Los puestos aprobados deberán ubicarse en el área demarcada para la celebración de los festejos.”*
38 (El resaltado se adicionó).

39 3- Que el “Reglamento de Licencias Municipales para las actividades económicas que se desarrollen con
40 fines lucrativos y no lucrativos en el Cantón de Escazú” establece:

41 **Artículo 14.**—*La Municipalidad podrá otorgar según la actividad, licencias permanentes, licencias*
42 *temporales y licencias para actividades ocasionales de conformidad con los siguientes criterios,*
43 *mismos a los que deberán someterse las licencias para comercialización de bebidas con contenido*

1 *alcohólico:*

2 *(...)*

3 *c) **Licencias para actividades ocasionales:** son otorgadas por la Municipalidad para el ejercicio*
4 *de actividades de carácter ocasional, tales como fiestas cívicas y patronales, turnos, ferias, en*
5 *épocas navideñas o afines. Se podrán otorgar hasta por un mes y podrán ser revocadas cuando la*
6 *explotación de la actividad autorizada sea variada o cuando la misma implique una violación a la*
7 *ley y/o el orden público.*

8 ***Artículo 56.** —Para obtener la licencia comercial para actividades temporales, se deben presentar*
9 *los siguientes requisitos, valorando la municipalidad, cuáles de ellos deben cumplirse según la*
10 *actividad a desarrollar:*

11 *(...)*

12 *b) Si se solicita permiso para la venta de licor y cerveza, se debe aportar el acuerdo del Concejo*
13 *Municipal de Escazú que lo autorice, de conformidad con lo dispuesto en el Reglamento para el*
14 *Expendio de Bebidas con Contenido Alcohólico.”*

15
16 **C.- RECOMENDACIÓN:**

17 Luego de estudiada la nota suscrita por el señor Javier Bolaños Rodríguez de cédula de identidad 1-1063-
18 0830, quien en su condición de apoderado de Life Productions S.A., mediante la que solicita Licencia Oca-
19 sional para Expendio de Bebidas con Contenido Alcohólico para la actividad ocasional denominada “Mer-
20 cedes Benz Fashion Week San José 2019”, a realizarse los días 15, 16, 17 y 18 de mayo 2019 en el Hotel
21 Intercontinental, con horario desde las 16 horas hasta las 02 horas del día siguiente. Y en razón de no
22 contarse con documento idóneo por parte del Proceso de Licencias Municipales que acredite el cumpli-
23 miento los requisitos exigidos para estos casos por el artículo 7 de la “Ley de Regulación y Comercializa-
24 ción de Bebidas con Contenido Alcohólico” N° 9047; 5, 27, 28, 29 y 32 del “Reglamento para la Regulación
25 y Comercialización de Bebidas con Contenido Alcohólico en el Cantón de Escazú”, publicado en La Gaceta
26 N° 18 del 25 de enero del 2013; esta Comisión de Asuntos Jurídicos recomienda que se conceda dicha
27 licencia condicionada a la previa verificación por parte del Proceso de Licencias Municipales del cumpli-
28 miento de los requisitos exigidos para estos casos, por lo que se sugiere la adopción del siguiente acuerdo:
29

30 “SE ACUERDA: Con fundamento en las disposiciones de los artículos 11 y 169 de la Constitución Política;
31 11, 145 y 159 de la Ley General de la Administración Pública; 2, 3, 4 y 88 del Código Municipal; 7 de la
32 Ley de Regulación y Comercialización de Bebidas con Contenido Alcohólico N° 9047; 5, 27, 28, 29 y 32
33 del Reglamento para la Regulación y Comercialización de Bebidas con Contenido Alcohólico en el Cantón
34 de Escazú, publicado en La Gaceta N° 18 del 25 de enero del 2013; inciso c) del artículo 14 del Reglamento
35 de Licencias Municipales para las actividades económicas que se desarrollen con fines lucrativos y no
36 lucrativos en el Cantón de Escazú; y siguiendo las recomendaciones contenidas en el Dictamen C-AJ-06-19
37 de la Comisión de Asuntos Jurídicos las cuales este Concejo hace suyas y las toma como fundamento para
38 motivar este acuerdo se dispone: PRIMERO: OTORGAR previa verificación por parte del Proceso de
39 Licencias Municipales del cumplimiento de los requisitos exigidos para estos casos, “LICENCIA
40 OCASIONAL PARA EXPENDIO DE BEBIDAS CON CONTENIDO ALCOHÓLICO”, promovida por el
41 señor Javier Bolaños Rodríguez de cédula de identidad 1-1063-0830, en su condición de apoderado
42 generalísimo de Fashion Week San Jose S.A., de cédula jurídica 3-101-676039, para ser utilizada
43 “únicamente” en el marco de la actividad denominada “MERCEDES BENZ FASHION WEEK SAN JOSE

1 2019”, a realizarse los días 15, 16, 17 y 18 de mayo 2019 en el Hotel Intercontinental, con horario desde
2 las 16 horas hasta las 02 horas del día siguiente. **SEGUNDO:** SE PREVIENE al solicitante, de conformidad
3 con lo establecido en el artículo 27 del Reglamento para la Regulación y Comercialización de Bebidas con
4 Contenido Alcohólico en el Cantón de Escazú en cuanto a que: “... *deberá haber cumplido con los requisitos*
5 *para obtener la licencia de actividades ocasionales y señalar el área que se destinará para la realización*
6 *del evento. La cantidad de licencias solicitadas y aprobadas deberán cancelarse antes del inicio de la*
7 *actividad en las cajas recaudadoras de la municipalidad y corresponderá a una licencia por cada*
8 *puesto...*”; lo cual se erige como requisito de eficacia del presente otorgamiento de Licencia Ocasional para
9 expendio de bebidas con contenido alcohólico. Notifíquese este acuerdo al solicitante. Igualmente
10 notifíquese este acuerdo al señor Alcalde en su despacho, para lo de su cargo.”

11

12 Se somete a votación la moción presentada. Se aprueba por unanimidad.

13

14 Se somete a votación declarar definitivamente aprobado el acuerdo adoptado. Se aprueba por unanimidad.

15

16 **ACUERDO AC-037-19 “SE ACUERDA:** Con fundamento en las disposiciones de los artículos 11 y
17 169 de la Constitución Política; 11, 145 y 159 de la Ley General de la Administración Pública; 2, 3, 4
18 y 88 del Código Municipal; 7 de la Ley de Regulación y Comercialización de Bebidas con Contenido
19 Alcohólico N° 9047; 5, 27, 28, 29 y 32 del Reglamento para la Regulación y Comercialización de
20 Bebidas con Contenido Alcohólico en el Cantón de Escazú, publicado en La Gaceta N° 18 del 25 de
21 enero del 2013; inciso c) del artículo 14 del Reglamento de Licencias Municipales para las actividades
22 económicas que se desarrollen con fines lucrativos y no lucrativos en el Cantón de Escazú; y siguiendo
23 las recomendaciones contenidas en el Dictamen C-AJ-06-19 de la Comisión de Asuntos Jurídicos las
24 cuales este Concejo hace suyas y las toma como fundamento para motivar este acuerdo se dispone:
25 **PRIMERO:** OTORGAR previa verificación por parte del Proceso de Licencias Municipales del
26 cumplimiento de los requisitos exigidos para estos casos, “LICENCIA OCASIONAL PARA
27 EXPENDIO DE BEBIDAS CON CONTENIDO ALCOHÓLICO”, promovida por el señor Javier
28 Bolaños Rodríguez de cédula de identidad 1-1063-0830, en su condición de apoderado generalísimo
29 de Fashion Week San Jose S.A., de cédula jurídica 3-101-676039, para ser utilizada “únicamente” en
30 el marco de la actividad denominada “MERCEDES BENZ FASHION WEEK SAN JOSE 2019”, a
31 realizarse los días 15, 16, 17 y 18 de mayo 2019 en el Hotel Intercontinental, con horario desde las 16
32 horas hasta las 02 horas del día siguiente. **SEGUNDO:** SE PREVIENE al solicitante, de conformidad
33 con lo establecido en el artículo 27 del Reglamento para la Regulación y Comercialización de Bebidas
34 con Contenido Alcohólico en el Cantón de Escazú en cuanto a que: “... *deberá haber cumplido con los*
35 *requisitos para obtener la licencia de actividades ocasionales y señalar el área que se destinará para la*
36 *realización del evento. La cantidad de licencias solicitadas y aprobadas deberán cancelarse antes del*
37 *inicio de la actividad en las cajas recaudadoras de la municipalidad y corresponderá a una licencia por*
38 *cada puesto...*”; lo cual se erige como requisito de eficacia del presente otorgamiento de Licencia
39 Ocasional para expendio de bebidas con contenido alcohólico. Notifíquese este acuerdo al solicitante.
40 Igualmente notifíquese este acuerdo al señor Alcalde en su despacho, para lo de su cargo.”
41 **DECLARADO DEFINITIVAMENTE APROBADO.**

42

1 **PUNTO TERCERO:** Se conoce Solicitud de Licencia Ocasional para expendio de bebidas con contenido
2 alcohólico”, para ser utilizada en actividad ocasional denominada “Go-Bingo”.

3

4 **A.- ANTECEDENTES:**

5 1- Que la Solicitud en conocimiento fue recibida en la Secretaría Municipal el 18 de febrero 2019 e ingre-
6 sada en la correspondencia del Concejo Municipal en Sesión Ordinaria 147, Acta 172 de esa misma fecha,
7 con el número de oficio de trámite 65-19-E.

8 2- Que dicha Solicitud es presentada por la ASOCIACIÓN SIEMBRA, de cédula jurídica 3-002-066269,
9 representada por el señor Roberto Rojas Jiménez de cédula de identidad número 1-0719-0747, con ocasión
10 de la realización del evento de recaudación de fondos denominado “GO-BINGO”, a efectuarse el día 09 de
11 mayo 2019, en el Condominio Comercial Avenida Escazú, con horario desde las 14 horas y hasta las 20
12 horas. Actividad que consistirá en una experiencia de entretenimiento que enmarca el tradicional juego de
13 bingo en un ambiente exclusivo y familiar, con el fin de recaudar fondos para el albergue conocido como
14 Hogar Siembra, que es una Organización No Gubernamental (ONG), que brinda atención a 40 mujeres
15 entre los 12 y 18 años, rescatadas de situaciones de riesgo social. Hogar Siembra tiene 35 años de existencia
16 y cuenta con “Declaratoria de Interés Público” y aval del Patronato Nacional de la Infancia.

17

18 **B.- CONSIDERANDO:**

19 1- Que el artículo 7 de la Ley de Regulación y Comercialización de Bebidas con Contenido Alcohólico
20 establece en cuanto a las “Licencias temporales” lo siguiente:

21 *“La municipalidad, previo acuerdo del concejo municipal, podrá otorgar licencias temporales para la*
22 *comercialización de bebidas con contenido alcohólico los días en que se realicen fiestas cívicas,*
23 *populares, patronales, turnos, ferias y afines. El pago de derechos por las licencias temporales será*
24 *reglamentado por cada municipalidad.*

25 *Los puestos que se instalen deben estar ubicados únicamente en el área demarcada para celebrar los*
26 *festejos por la municipalidad respectiva.*

27 *Las licencias temporales no se otorgarán, en ningún caso, para la comercialización de bebidas con*
28 *contenido alcohólico dentro de los centros educativos, instalaciones donde se realicen actividades*
29 *religiosas que cuenten con el permiso de funcionamiento correspondiente, centros infantiles de*
30 *nutrición ni en los centros deportivos, estadios, gimnasios y en los lugares donde se desarrollen*
31 *actividades deportivas, mientras se efectúa el espectáculo deportivo.”*

32 2- Que el “Reglamento para la Regulación y Comercialización de Bebidas con Contenido Alcohólico en
33 el Cantón de Escazú” establece:

34 *“Artículo 5. — La Municipalidad podrá otorgar, según la actividad del negocio, licencias*
35 *permanentes, licencias temporales y licencias para actividades ocasionales de conformidad con los*
36 *siguientes criterios, mismos a que deberán someterse las licencias para actividades comerciales:*

37 (...)

38 *c) Licencias para actividades ocasionales: son otorgadas por la Municipalidad para el ejercicio de*
39 *actividades de carácter ocasional, tales como fiestas cívicas y patronales, turnos, ferias, en épocas*
40 *navideñas o afines. Se podrán otorgar hasta por un plazo máximo de quince días y podrán ser*
41 *revocadas cuando la explotación de la actividad autorizada sea variada, o cuando con la misma*
42 *implique una violación a la ley y/o el orden público.*

43 **Artículo 27.-** El Concejo Municipal podrá autorizar mediante acuerdo firme, el permiso

1 correspondiente, determinando el plazo de la actividad, para la comercialización de bebidas con
2 contenido alcohólico en fiestas cívicas, populares, patronales, turnos, ferias y otras afines. **Para ello,**
3 **previamente la persona solicitante deberá haber cumplido con los requisitos para obtener la licencia**
4 **de actividades ocasionales y señalar el área que se destinará para la realización del evento.**

5 **La cantidad de licencias solicitadas y aprobadas deberán cancelarse antes del inicio de la actividad**
6 **en las cajas recaudadoras de la municipalidad y corresponderá a una licencia por cada puesto, no**
7 **permitiéndose la instalación de más puestos de los aprobados.**

8 *Los puestos aprobados deberán ubicarse en el área demarcada para la celebración de los festejos.”*
9 (El **resaltado** se adicionó).

10 **3-** Que el “Reglamento de Licencias Municipales para las actividades económicas que se desarrollen con
11 fines lucrativos y no lucrativos en el Cantón de Escazú” establece:

12 ***Artículo 14.**—La Municipalidad podrá otorgar según la actividad, licencias permanentes, licencias*
13 *temporales y licencias para actividades ocasionales de conformidad con los siguientes criterios,*
14 *mismos a los que deberán someterse las licencias para comercialización de bebidas con contenido*
15 *alcohólico:*

16 (...)

17 *c) **Licencias para actividades ocasionales:** son otorgadas por la Municipalidad para el ejercicio*
18 *de actividades de carácter ocasional, tales como fiestas cívicas y patronales, turnos, ferias, en*
19 *épocas navideñas o afines. Se podrán otorgar hasta por un mes y podrán ser revocadas cuando la*
20 *explotación de la actividad autorizada sea variada o cuando la misma implique una violación a la*
21 *ley y/o el orden público.*

22 ***Artículo 56.** —Para obtener la licencia comercial para actividades temporales, se deben presentar*
23 *los siguientes requisitos, valorando la municipalidad, cuáles de ellos deben cumplirse según la*
24 *actividad a desarrollar:*

25 (...)

26 *b) Si se solicita permiso para la venta de licor y cerveza, se debe aportar el acuerdo del Concejo*
27 *Municipal de Escazú que lo autorice, de conformidad con lo dispuesto en el Reglamento para el*
28 *Expendio de Bebidas con Contenido Alcohólico.”*
29

30 **C- RECOMENDACIÓN:**

31 Luego de estudiada la Solicitud de Licencia Ocasional para expendio de bebidas con contenido alcohólico,
32 presentada por la ASOCIACIÓN SIEMBRA, de cédula jurídica 3-002-066269, representada por el señor
33 Roberto Rojas Jiménez de cédula de identidad número 1-0719-0747, con ocasión de la realización del
34 evento de recaudación de fondos denominado “GO-BINGO”, a efectuarse el día 09 de mayo 2019, en el
35 Condominio Comercial Avenida Escazú, con horario desde las 14 horas y hasta las 20 horas; actividad que
36 consistirá en una experiencia de entretenimiento que enmarca el tradicional juego de bingo en un ambiente
37 exclusivo y familiar, con el fin de recaudar fondos para el albergue conocido como Hogar Siembra, que es
38 una Organización No Gubernamental (ONG), que brinda atención a 40 mujeres entre los 12 y 18 años,
39 rescatadas de situaciones de riesgo social, que tiene 35 años de existencia y cuenta con “Declaratoria de
40 Interés Público” y aval del Patronato Nacional de la Infancia. Y en razón de no contarse con documento
41 idóneo por parte del Proceso de Licencias Municipales que acredite el cumplimiento los requisitos exigidos
42 para estos casos por el artículo 7 de la “Ley de Regulación y Comercialización de Bebidas con Contenido
43 Alcohólico” N° 9047; 5, 27, 28, 29 y 32 del “Reglamento para la Regulación y Comercialización de Bebidas

1 con Contenido Alcohólico en el Cantón de Escazú”, publicado en La Gaceta N° 18 del 25 de enero del
2 2013; esta Comisión de Asuntos Jurídicos recomienda que se conceda dicha licencia condicionada a la
3 previa verificación por parte del Proceso de Licencias Municipales del cumplimiento de los requisitos exi-
4 gidos para estos casos, por lo que se sugiere la adopción del siguiente acuerdo:

5
6 “**SE ACUERDA:** Con fundamento en las disposiciones de los artículos 11 y 169 de la Constitución Política;
7 11, 145 y 159 de la Ley General de la Administración Pública; 2, 3, 4 y 88 del Código Municipal; 7 de la
8 Ley de Regulación y Comercialización de Bebidas con Contenido Alcohólico N° 9047; 5, 27, 28, 29 y 32
9 del Reglamento para la Regulación y Comercialización de Bebidas con Contenido Alcohólico en el Cantón
10 de Escazú, publicado en La Gaceta N° 18 del 25 de enero del 2013; inciso c) del artículo 14 del Reglamento
11 de Licencias Municipales para las actividades económicas que se desarrollen con fines lucrativos y no lu-
12 crativos en el Cantón de Escazú; y siguiendo las recomendaciones contenidas en el Dictamen C-AJ-06-19 de
13 la Comisión de Asuntos Jurídicos las cuales este Concejo hace suyas y las toma como fundamento para motivar
14 este acuerdo se dispone: **PRIMERO:** OTORGAR previa verificación por parte del Proceso de Licencias
15 Municipales del cumplimiento de los requisitos exigidos para estos casos, “LICENCIA OCASIONAL
16 PARA EXPENDIO DE BEBIDAS CON CONTENIDO ALCOHÓLICO”, promovida por la ASOCIA-
17 CIÓN SIEMBRA de cédula jurídica 3-002-066269, representada por el señor Roberto Rojas Jiménez de
18 cédula de identidad número 1-0719-0747, para ser utilizada “únicamente” en el marco de la actividad de-
19 nominada “GO-BINGO”, a realizarse el día 09 de mayo 2019, en el Condominio Comercial Avenida Es-
20 cazú, con horario desde las 14 horas y hasta las 20 horas. **SEGUNDO:** SE PREVIENE al solicitante, de
21 conformidad con lo establecido en el artículo 27 del Reglamento para la Regulación y Comercialización de
22 Bebidas con Contenido Alcohólico en el Cantón de Escazú, en cuanto a que: “... *deberá haber cumplido*
23 *con los requisitos para obtener la licencia de actividades ocasionales y señalar el área que se destinará*
24 *para la realización del evento. La cantidad de licencias solicitadas y aprobadas deberán cancelarse antes*
25 *del inicio de la actividad en las cajas recaudadoras de la municipalidad y corresponderá a una licencia*
26 *por cada puesto...*”; lo cual se erige como requisito de eficacia del presente otorgamiento de Licencia
27 Ocasional para expendio de bebidas con contenido alcohólico. Notifíquese este acuerdo al solicitante. Igual-
28 mente notifíquese este acuerdo al señor Alcalde en su despacho, para lo de su cargo.”

29
30 Se somete a votación la moción presentada. Se aprueba por unanimidad.

31
32 Se somete a votación declarar definitivamente aprobado el acuerdo adoptado. Se aprueba por unanimidad.

33
34 **ACUERDO AC-038-19 “SE ACUERDA:** Con fundamento en las disposiciones de los artículos 11 y
35 169 de la Constitución Política; 11, 145 y 159 de la Ley General de la Administración Pública; 2, 3, 4
36 y 88 del Código Municipal; 7 de la Ley de Regulación y Comercialización de Bebidas con Contenido
37 Alcohólico N° 9047; 5, 27, 28, 29 y 32 del Reglamento para la Regulación y Comercialización de
38 Bebidas con Contenido Alcohólico en el Cantón de Escazú, publicado en La Gaceta N° 18 del 25 de
39 enero del 2013; inciso c) del artículo 14 del Reglamento de Licencias Municipales para las actividades
40 económicas que se desarrollen con fines lucrativos y no lucrativos en el Cantón de Escazú; y siguiendo
41 las recomendaciones contenidas en el Dictamen C-AJ-06-19 de la Comisión de Asuntos Jurídicos las
42 cuales este Concejo hace suyas y las toma como fundamento para motivar este acuerdo se dispone:
43 **PRIMERO:** OTORGAR previa verificación por parte del Proceso de Licencias Municipales del

1 cumplimiento de los requisitos exigidos para estos casos, “LICENCIA OCASIONAL PARA
2 EXPENDIO DE BEBIDAS CON CONTENIDO ALCOHÓLICO”, promovida por la ASOCIACIÓN
3 SIEMBRA de cédula jurídica 3-002-066269, representada por el señor Roberto Rojas Jiménez de
4 cédula de identidad número 1-0719-0747, para ser utilizada “únicamente” en el marco de la actividad
5 denominada “GO-BINGO”, a realizarse el día 09 de mayo 2019, en el Condominio Comercial
6 Avenida Escazú, con horario desde las 14 horas y hasta las 20 horas. **SEGUNDO:** SE PREVIENE al
7 solicitante, de conformidad con lo establecido en el artículo 27 del Reglamento para la Regulación y
8 Comercialización de Bebidas con Contenido Alcohólico en el Cantón de Escazú, en cuanto a que: “...
9 *deberá haber cumplido con los requisitos para obtener la licencia de actividades ocasionales y señalar*
10 *el área que se destinará para la realización del evento. La cantidad de licencias solicitadas y aprobadas*
11 *deberán cancelarse antes del inicio de la actividad en las cajas recaudadoras de la municipalidad y*
12 *corresponderá a una licencia por cada puesto...*”; lo cual se erige como requisito de eficacia del
13 presente otorgamiento de Licencia Ocasional para expendio de bebidas con contenido alcohólico.
14 Notifíquese este acuerdo al solicitante. Igualmente notifíquese este acuerdo al señor Alcalde en su
15 despacho, para lo de su cargo.” **DECLARADO DEFINITIVAMENTE APROBADO.**

16

17 **ARTÍCULO VII. ASUNTOS VARIOS.**

18

19 La regidora María Antonieta Grijalba menciona que; frente a su casa se hizo el turno del día de los enamo-
20 rados y desea extender felicitación a los señores del Hogar Salvando al Alcohólico, que desde muy tem-
21 prano llegaron a acomodar todo para la actividad y terminaron hasta las dos de la mañana desmantelando
22 todo nuevamente, le dio mucha satisfacción ver con qué afán estos señores llegaron a armar y desarmar
23 todo, merecen un reconocimiento.

24

25 El Alcalde Municipal dice que; es bueno destacar que estas personas no son gente que viene saliendo de la
26 cárcel, son personas que han estado en el flagelo del alcohol y de las drogas, son gente que trata de insertarse
27 dentro de la sociedad, dentro de sus hogares, es importante mencionar también que existe mucha necesidad
28 de trabajo para estas personas por lo que si alguien necesita algún trabajo de pintura, de aseo de canoas,
29 que les chapeen un patio, etc., ellos pueden hacerlo.

30

31 Sin más asuntos que tratar, se cierra la sesión a las veintiuna horas con veintiocho minutos.

32

33

34

35

36

37

Diana Guzmán Calzada
Presidente Municipal

Licda. Priscilla Ramírez Bermúdez
Secretaria Municipal

38

39

40

hecho por: kmpo